PORTFOLIO

ARCHITECTE D.E. H.M.O.N.P.

Maud TOURNEPICHE

maud_tournepiche_architecte



Maud TOURNEPICHE

Architecte Diplômé d'État
*Habilité à exercer la Maîtrise d'Œuvre
en son Nom Propre*

Née le 23 octobre 1981 à Châtenay-Malabry

7 Andrevilliers
28190 SAINT GEORGES SUR EURE
maud.tournepiche@gmail.com
07 63 33 35 01

maud tournepiche arch



Formations

- 2000 . 2007 • ENSA de VERSAILLES - Diplôme ADE (Architecte Diplômé d'État)
- 2018 . 2019 • ENSA de VERSAILLES - Diplôme HMONP
Habilitation à la Maîtrise d'œuvre en son nom propre
- 2021 • Formation REVIT
- 2022 • Formation DynaMOE Maison individuelle – Auditeur énergétique
- 2023 • Formation DynaMOE Copropriété – Auditeur énergétique

Expériences professionnelles

- 2021 • Création de l'agence Maud Tournepiche Architecte
- 2019 • Pilote de chantier / NOVONORDISK
- 2016 • Chargé d'opération / Collectivité / CHARTRES METROPOLE
- 2013 • Chef de projet / BET généraliste / QUATORZE IG
- 2011 • Chef de projet / Contractant général / OPTIM REAL
- 2009 • Responsable travaux / Contractant général / KORUS

Le Moulin d'Andrevilliers

**Mission complète de maîtrise
d'oeuvre**

Les clients ont acquis un moulin situé au hameau d'Andrevilliers à SAINT GEORGES SUR EURE.

Ce bien de caractère se compose de 2 bâtiments : un moulin du XII siècle et une maison du XVIII siècle se trouvant dans le même alignement.

L'objectif de ce projet fut de réhabiliter les bâtiments pour accueillir une maison d'habitation répondant aux besoins de confort et de modernité des clients.

La mise en valeur des éléments de structure existants avec l'intégration de « touches » de modernité par des éléments de type « industriels » ont permis la création d'ambiance moderne et chaleureuse.

Les clients ont souhaité la mise en place d'équipements techniques performant avec la mise en place de pompe à chaleur, plancher chauffant basse température. Une attention particulière a également été apportée aux matériaux de finition tel que le parquet à chevrons ou la résine de sol.

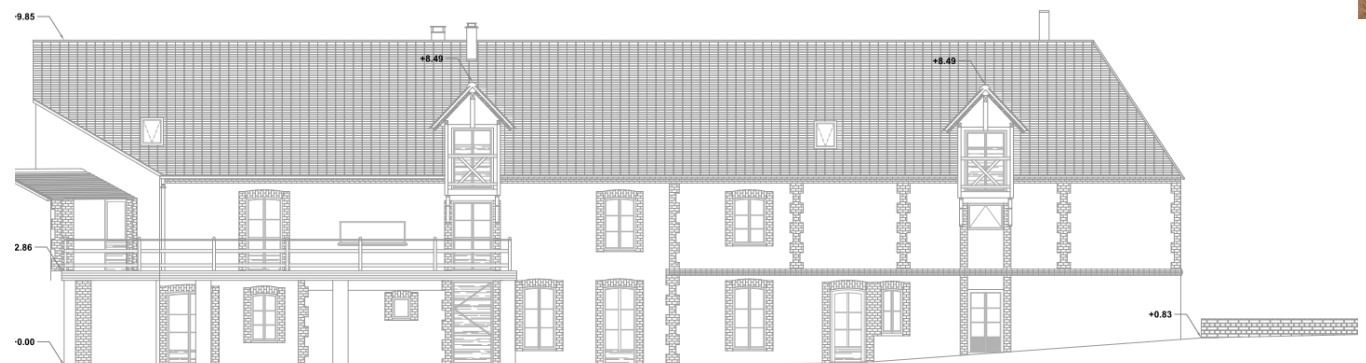



Salon après travaux



Salon avant



Salon après travaux

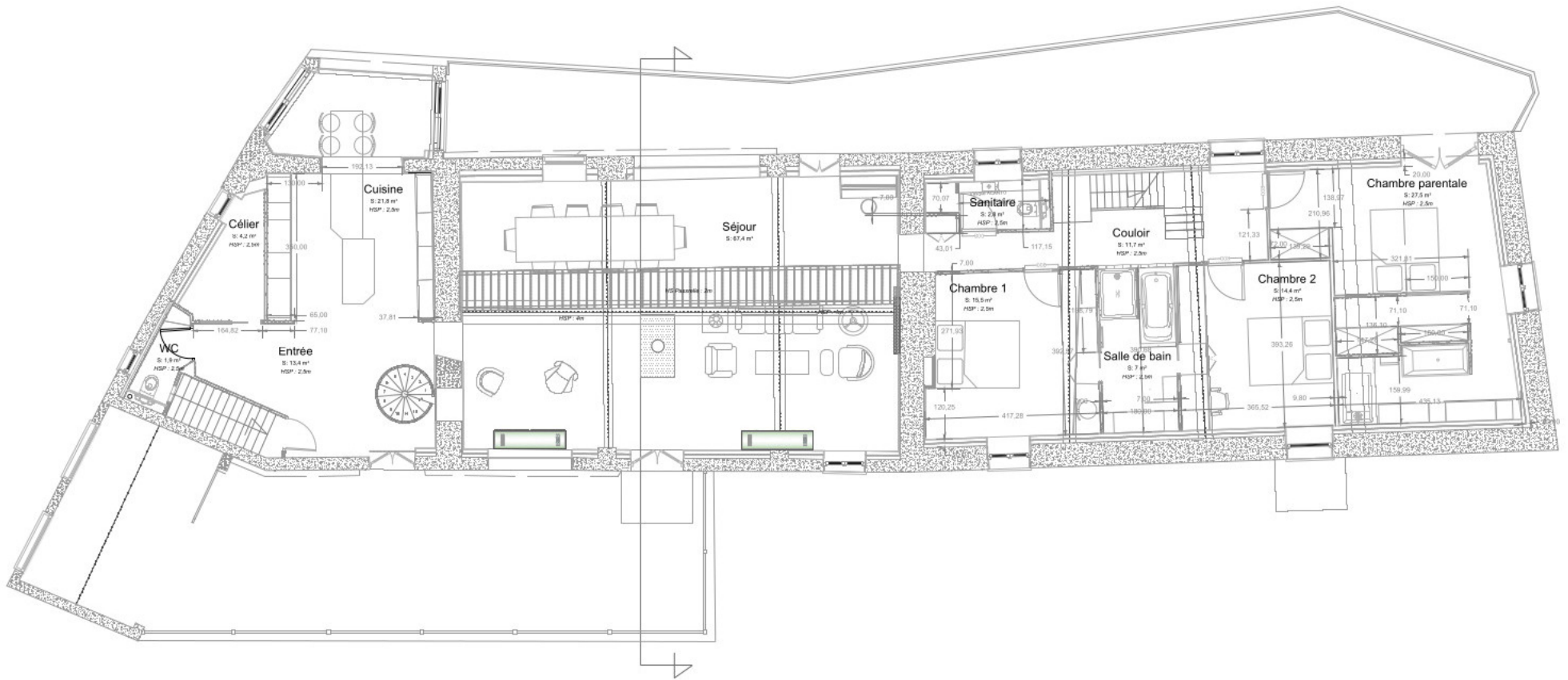

Plan du niveau d'habitation



Cuisine avant travaux



Cuisine après travaux



/// maudtournepiche_portfolio

Vue du salon depuis le couloir



Chambre d'amis



Suite parentale avec chambre,
dressing et salle de bains

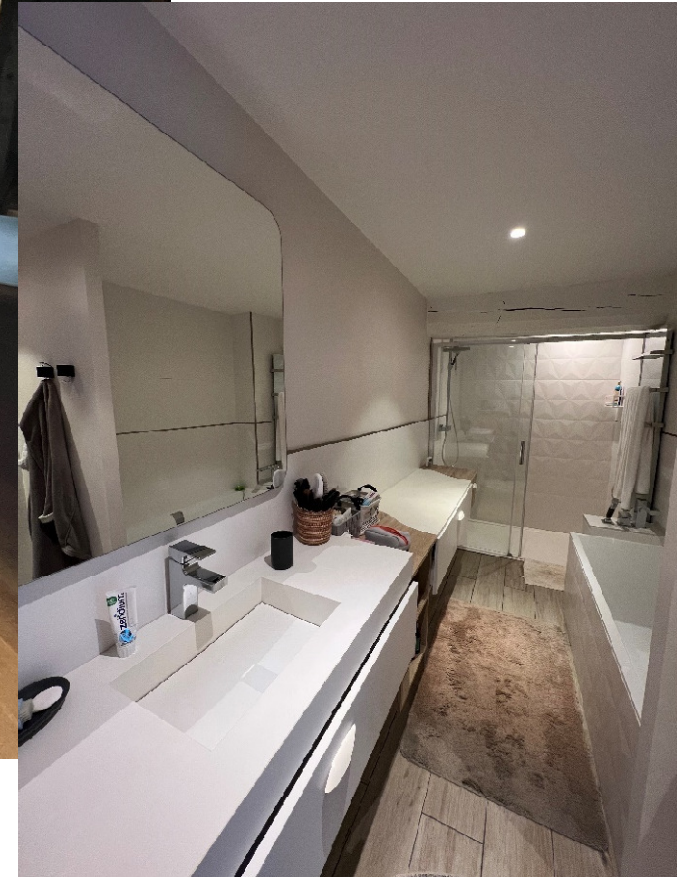

La Chapelle Montligeon

Mission complète de maîtrise d'œuvre – Projet en cours

La cliente a fait part à l'architecte de son souhait de réaliser un agrandissement à sa maison d'habitation existante, située sur la commune de LA CHAPELLE MONLIGEON.

La cliente souhaite créer une extension sur 2 niveaux, un Rez-de-Chaussée et un étage, afin d'accueillir des espaces de vie communs et privatifs tel que :

- au Rez-de-Chaussée, une cuisine de 35m² environ, 2 chambres avec une salle d'eau qui pourrait être commune, et un WC séparé;
- au R+1, la transformation de la chambre existante en suite parentale et la création d'une chambre commune".



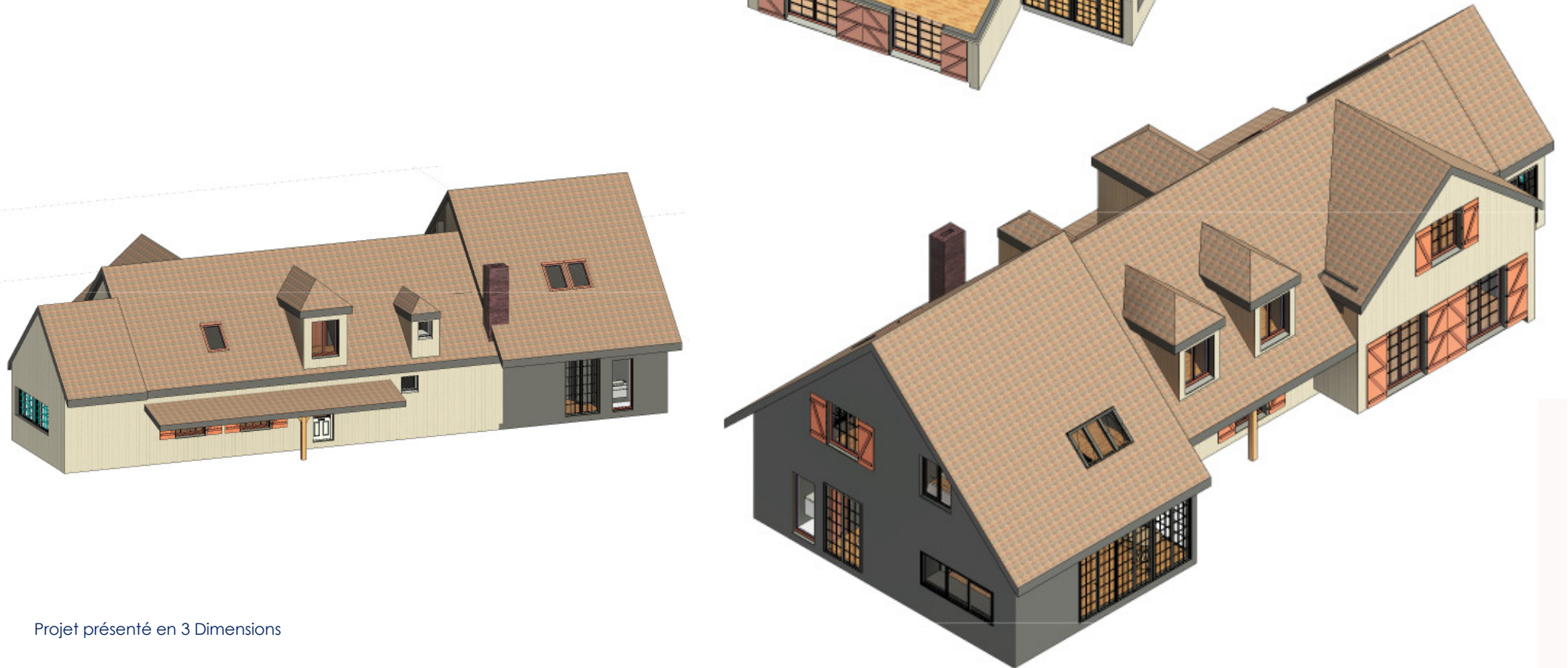
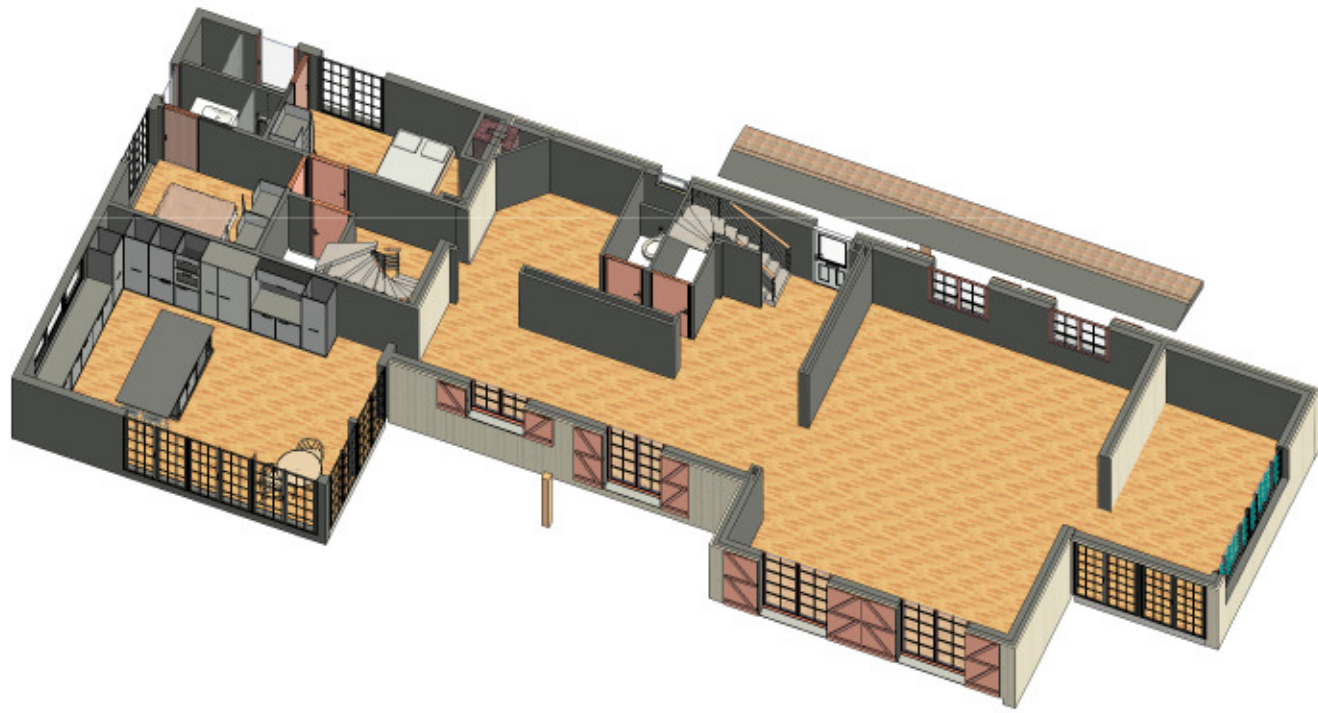

Projet présenté en 3 Dimensions

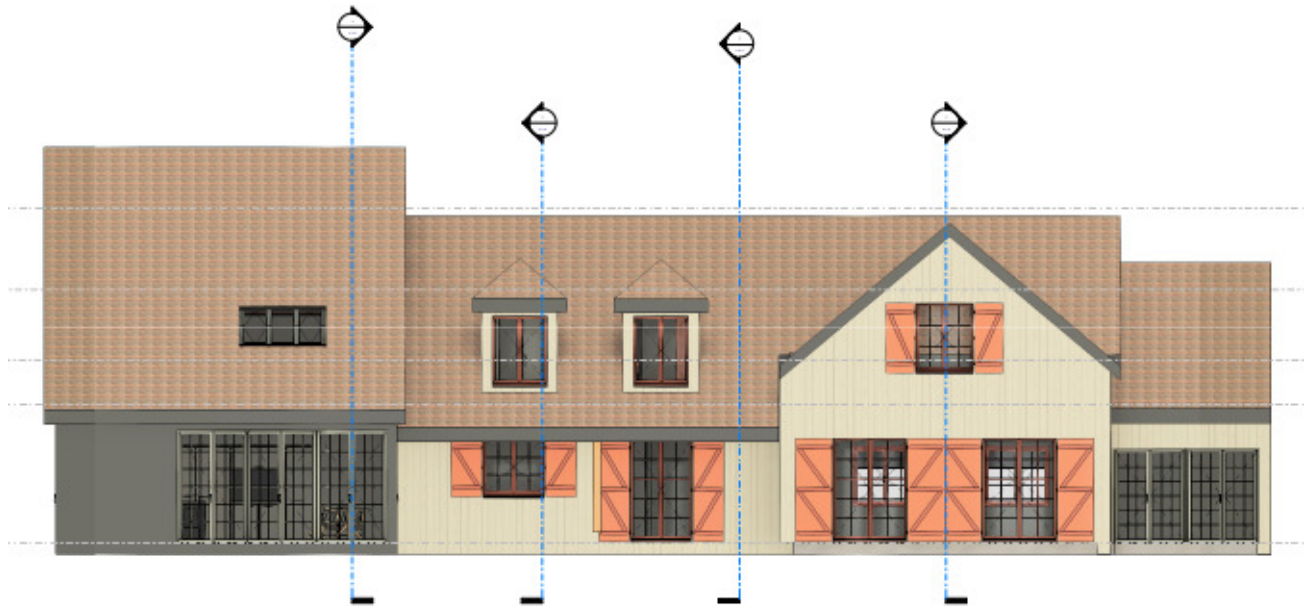
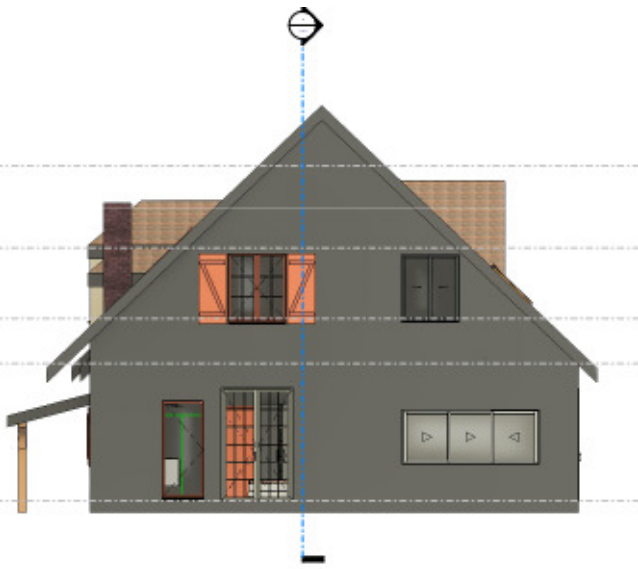
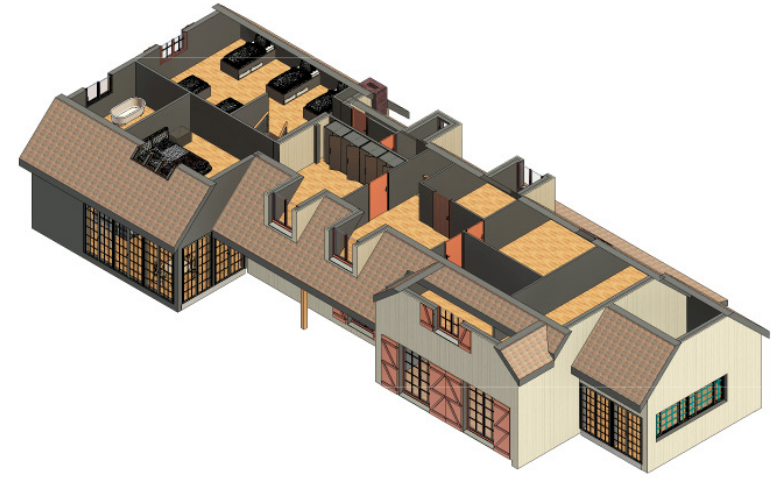

Façades et plan en 3 dimensions

Dampierre-sous-Brou

Mission partielle « Permis de construire »

Les clients ont fait part à l'architecte de leur souhait d'agrandir leur maison d'habitation existante située sur la commune de DAMPIERRE-SOUS-BROU.

Les clients souhaitent créer une pièce de type "séjour", très ouverte sur le jardin et venant s'appuyer sur la dépendance existante, située très proche de l'habitation.

Le traitement de la toiture et le raccordement de celle-ci sur chacun des édifices existants est l'enjeu majeur du projet.



Plan de masse existant et projet.

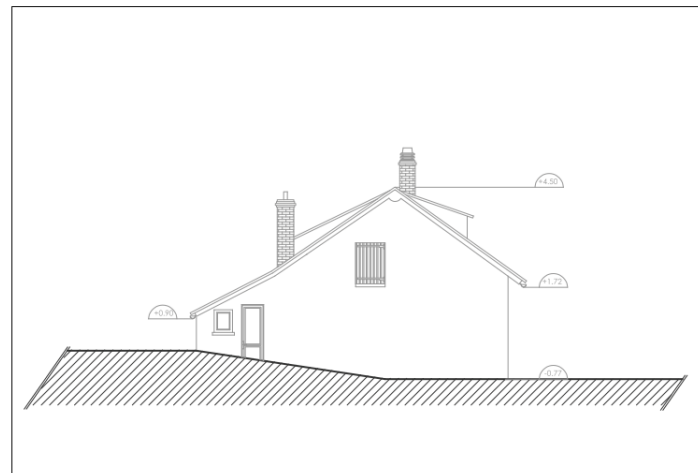
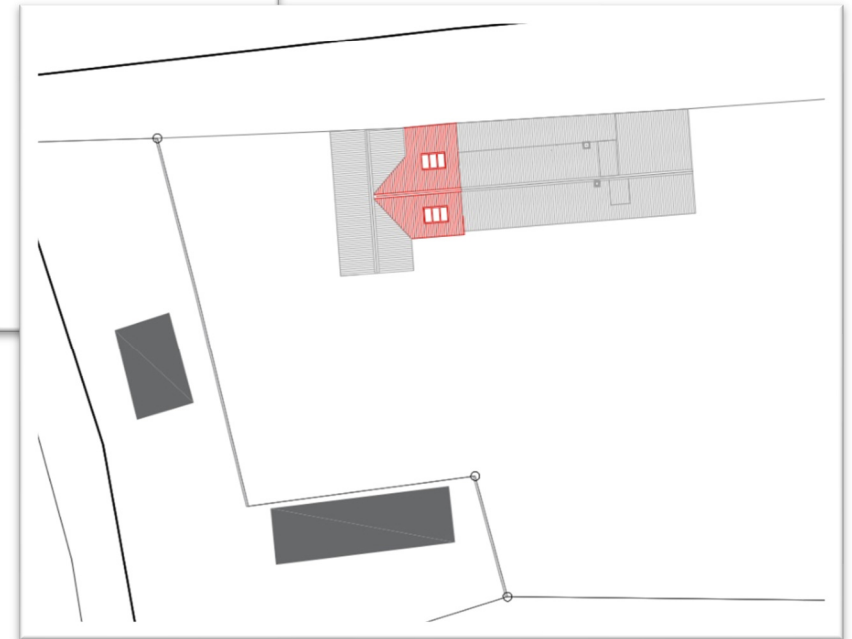

Coupe existant

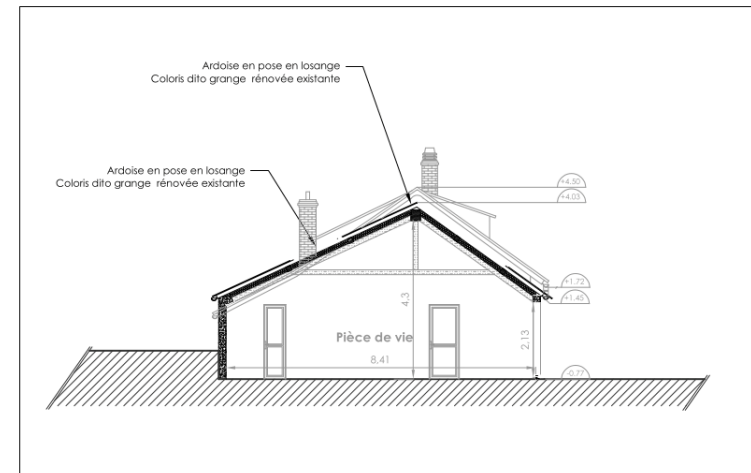

Coupe projet

Coupes existant / Projet

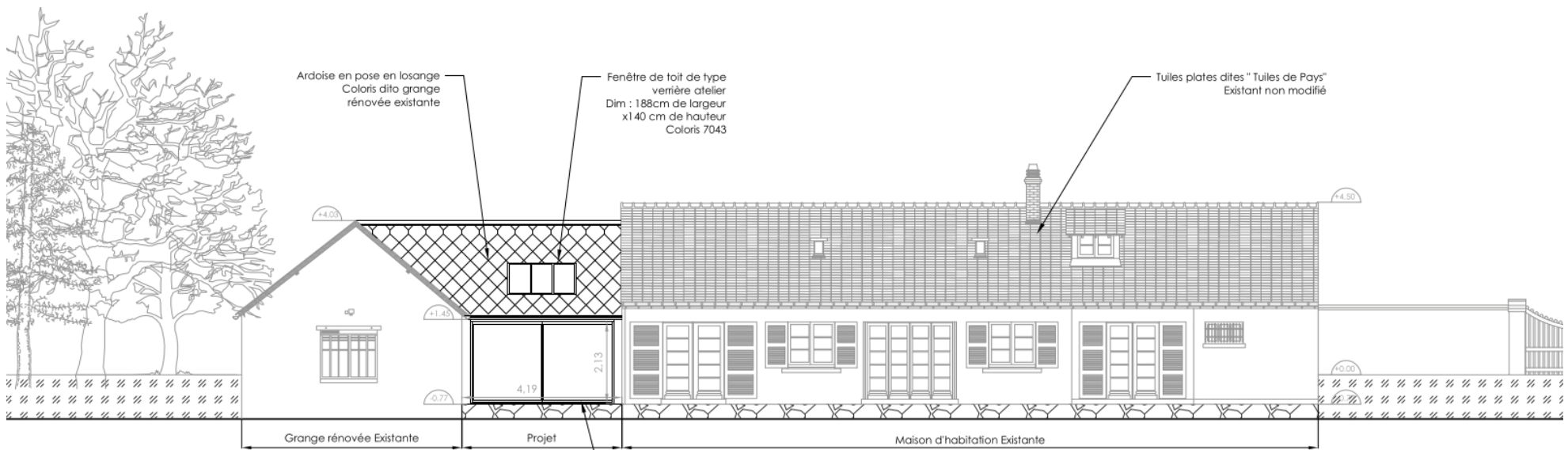

Façade sur rue projet

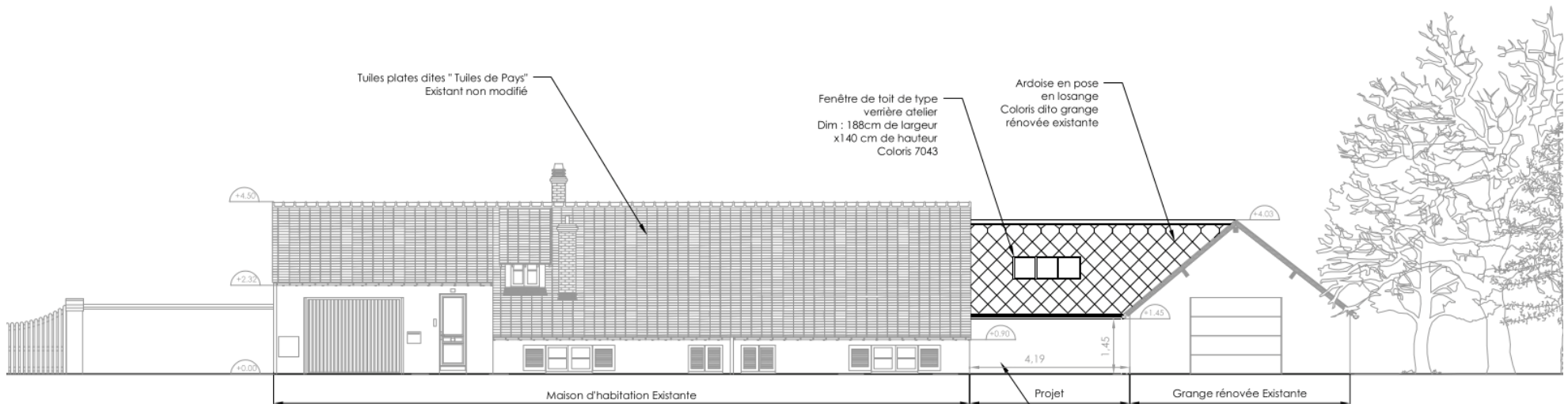

Façade arrière projet

Ce document et l'ensemble des renseignements qu'il contient sont la propriété intellectuelle de l'architecte; il ne peut être communiqué ou exploité sans son autorisation écrite.
 Ce document n'est pas un document d'exécution. L'entreprise devra fournir ses propres plans d'exécution avant tout mise en œuvre.
 Les dimensions indiquées sur ces plans ne sont données qu'à titre indicatif, les cotations sont indiquées suivant plan cadastral et relevés, à faire confirmer par un géomètre expert



Photomontage de l'insertion urbaine

Le Favril

Mission partielle « Déclaration préalable »

Les clients ont fait part à l'architecte de leur volonté de modifier leur clôture dans le cadre de son remplacement, située sur la commune du FAVRIL.

Les clients souhaitent également la création d'un portail supplémentaire pour accéder à une autre partie de leur parcelle.



Photos du projet réalisé