CONSTRUCTION D'UNE SALLE MULTICULTURELLE

30 200 BAGNOLS SUR CEZE

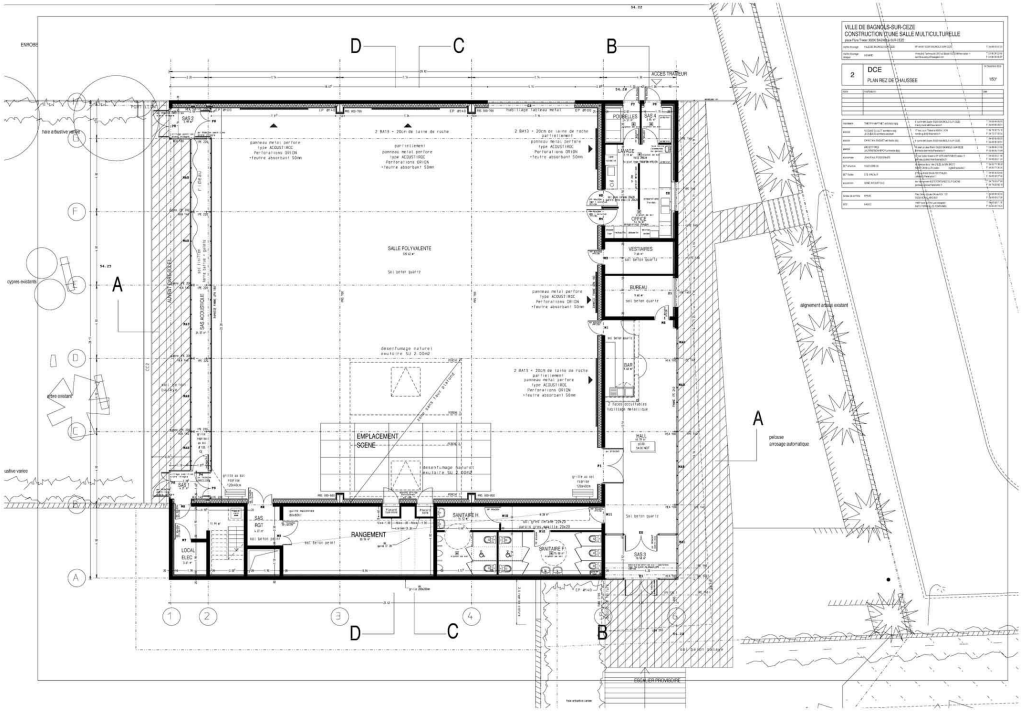

Maître de l'ouvrage: Mairie
Commune : BAGNOLS SUR CEZE
Date du projet : 2007
Coût des travaux : 1 032 705,12 € H.T
Mission : Conception-Réalisation