

Portfolio

Quelques projets



extension/surélévation: **Belaye** - 2014-2015 - permis de construire + chantier - 120.000 euros





Située dans le centre-bourg de Belaye, en face de l'église.

Le projet était d'augmenter la partie habitable du logement en créant une chambre supplémentaire. Réalisé en ossature bois avec isolation intégrée (laine de bois) et bardage bois (douglas).





gîtes dans un hameau - 2012 - permis de construire + chantier

Dans un hameau. Aménagement de deux ruines et une maison.
Ici, j'ai travaillé pendant deux ans avec un maçon

pour transformer deux ruines en gîtes. J'y ai appris tous les éléments de construction: maçonnerie, plomberie, charpente, électricité et menuiserie.





rénovation: **maison dans un hameau** - 2012 - permis de construire





extension: **gîte et véranda** - 2013-2014 - permis de construire





transformation: **grange en maison d'habitation** - 2014 - permis de construire





gîte - Crayssac - 2014 - permis de construire

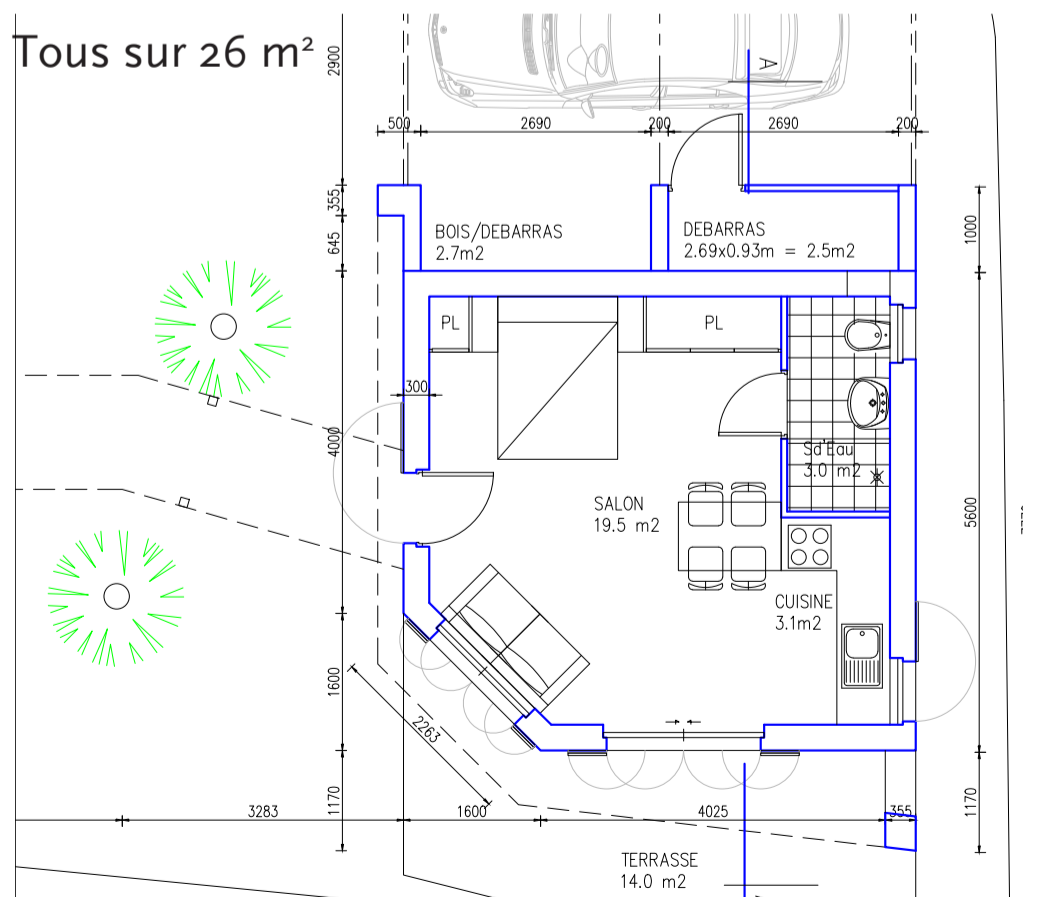



chai + salle de dégustation - 2017 - permis de construire

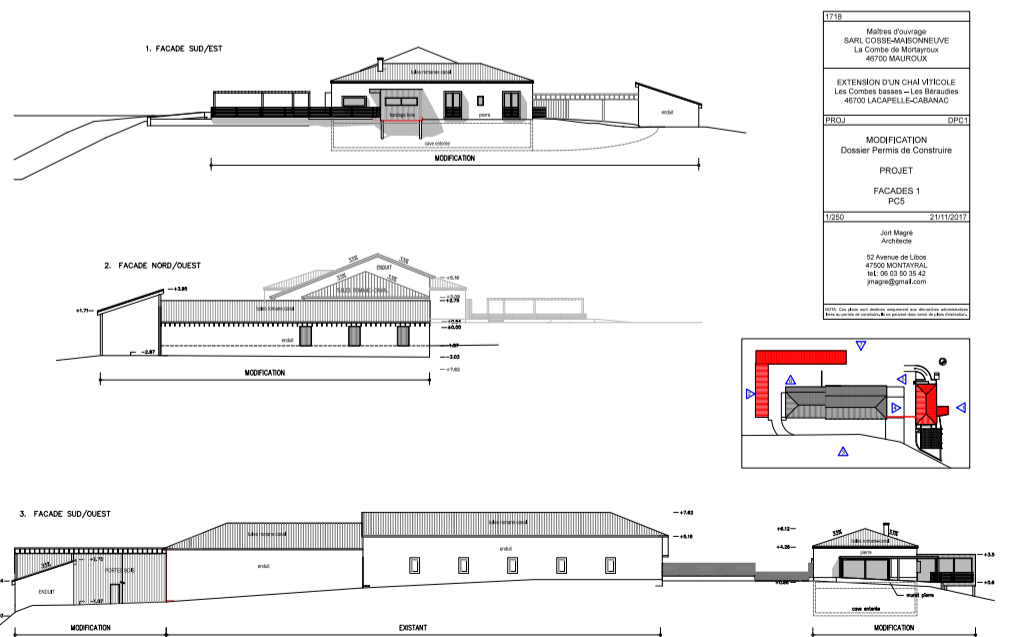
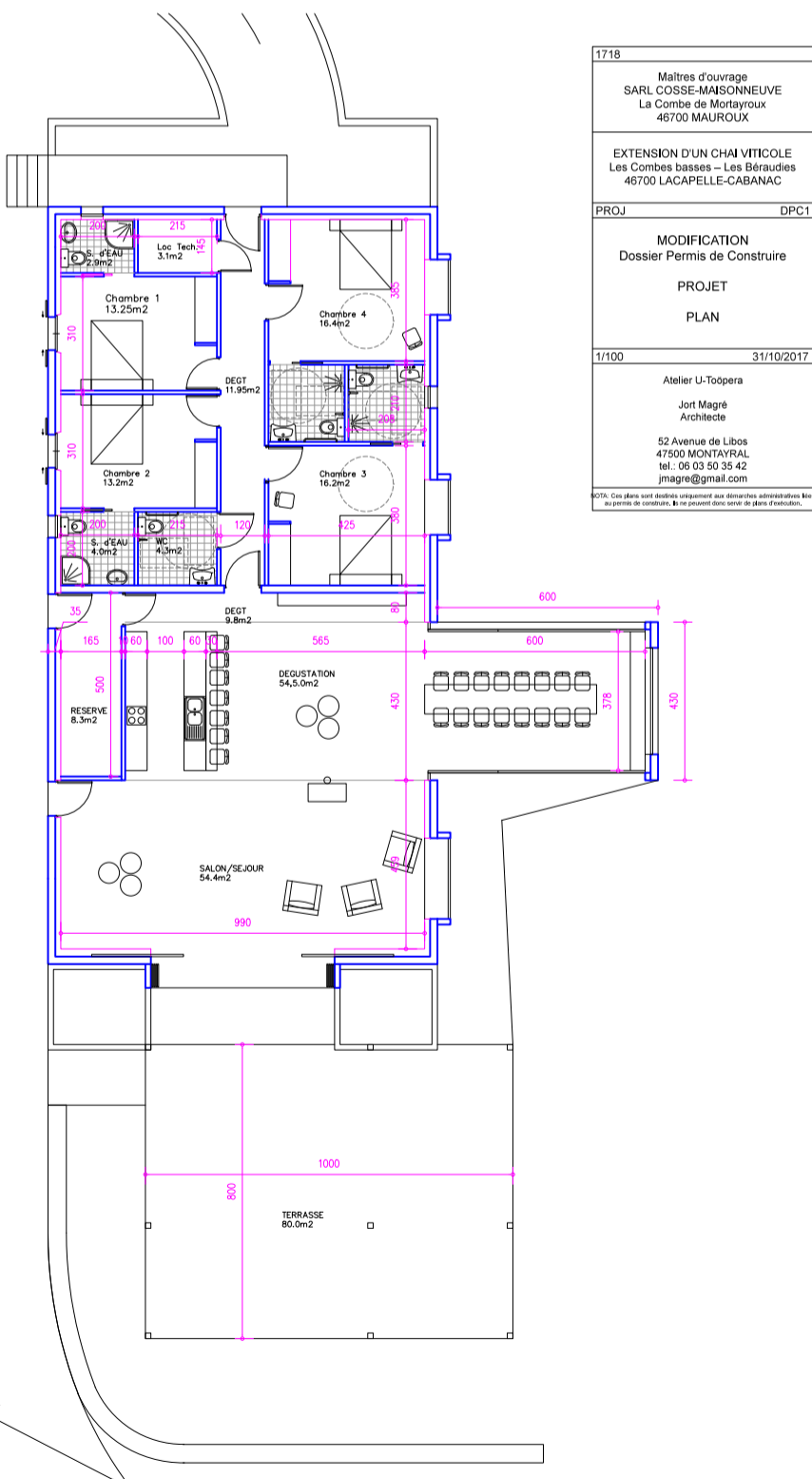



transformation: **grange en maison d'habitation**
 Sauveterre la Lémance - 2015 - permis de construire

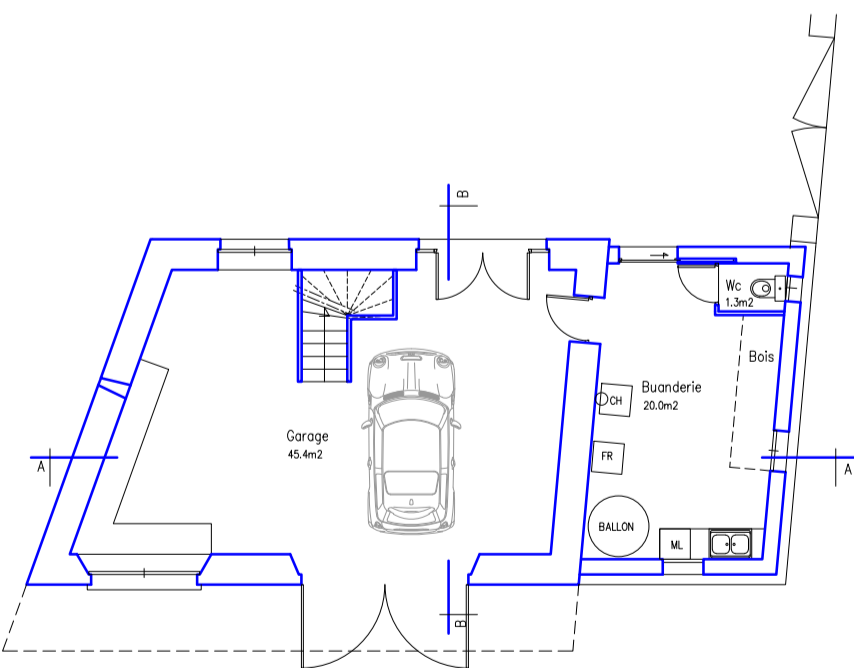
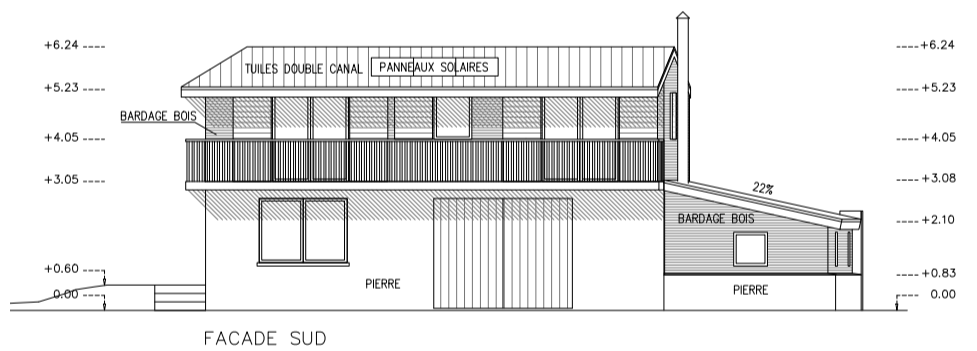
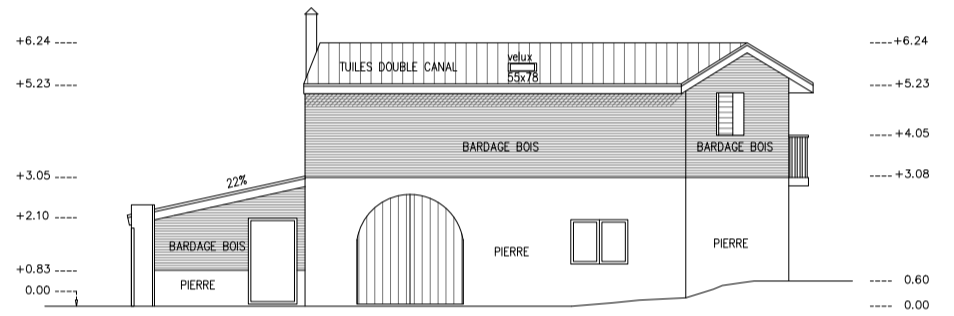

NIVEAU 0



JORT MAGRÉ



5 maisons de vacance - St Etienne de Villereal - 2015-2017 - permis de construire





aménagement: **4 gîtes et une maison d'habitation**
Loubejac - 2015 - Permis de Construire



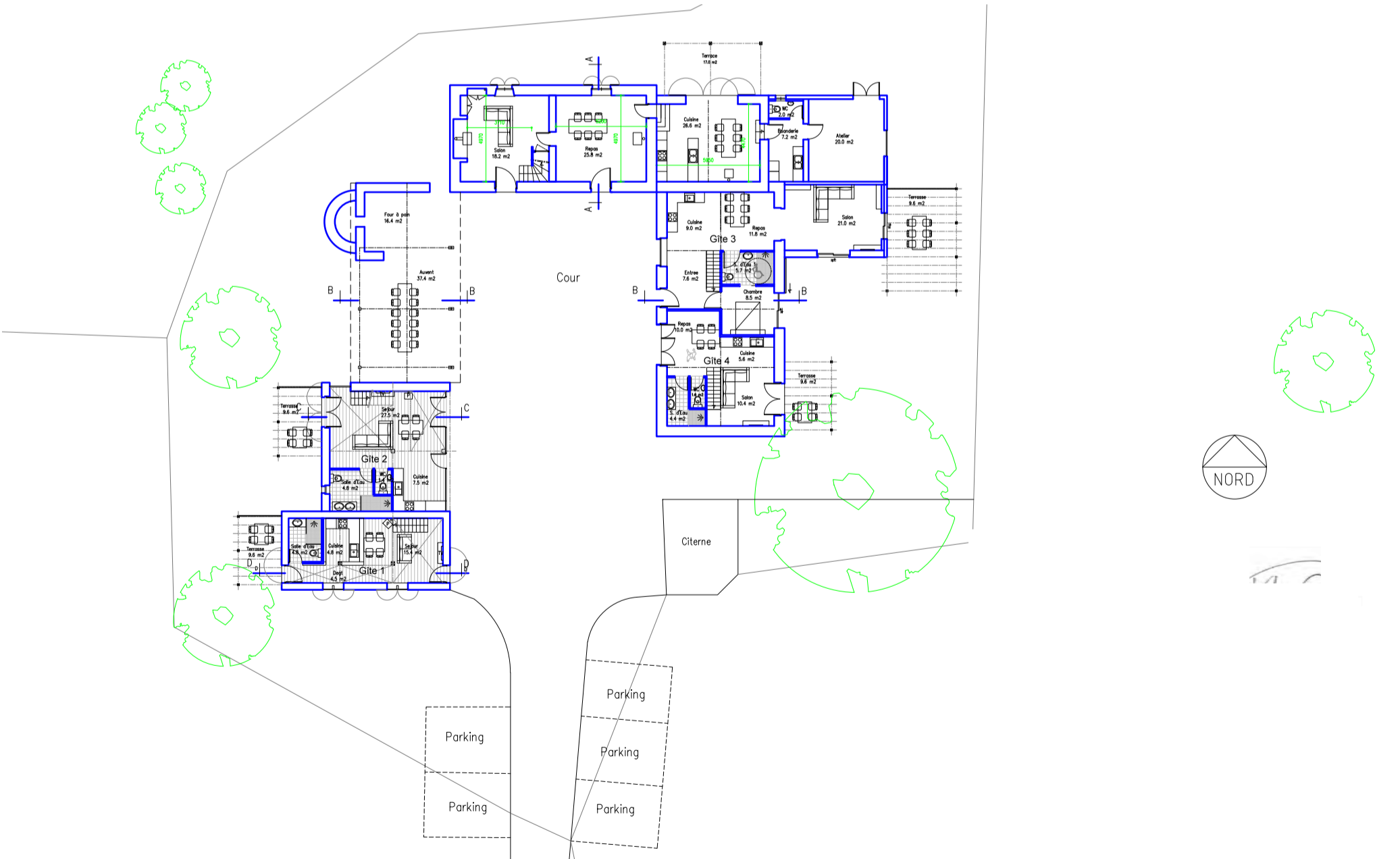

extension - Blaymont - 2016 - Permis de construire

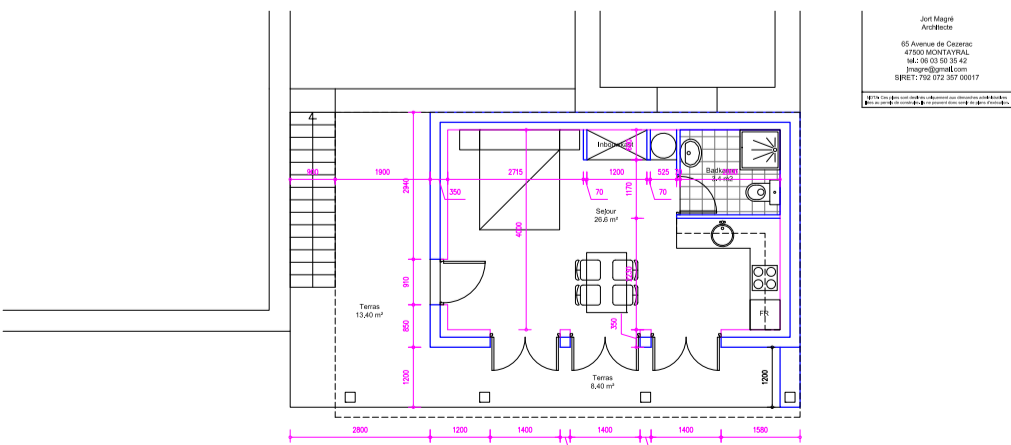

extension - Courbiac- 2017 - Permis de constuire

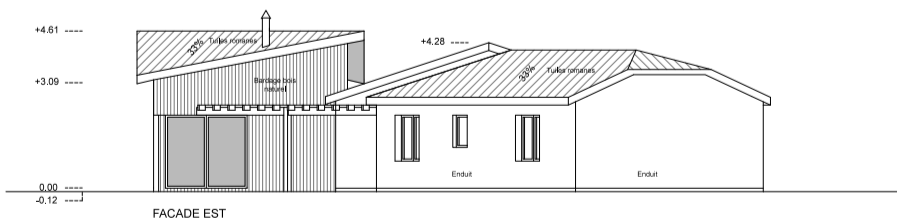
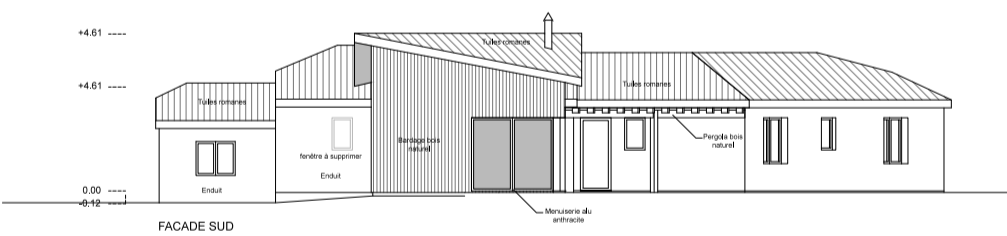

extension - Montclera - 2017 - Permis de constuire

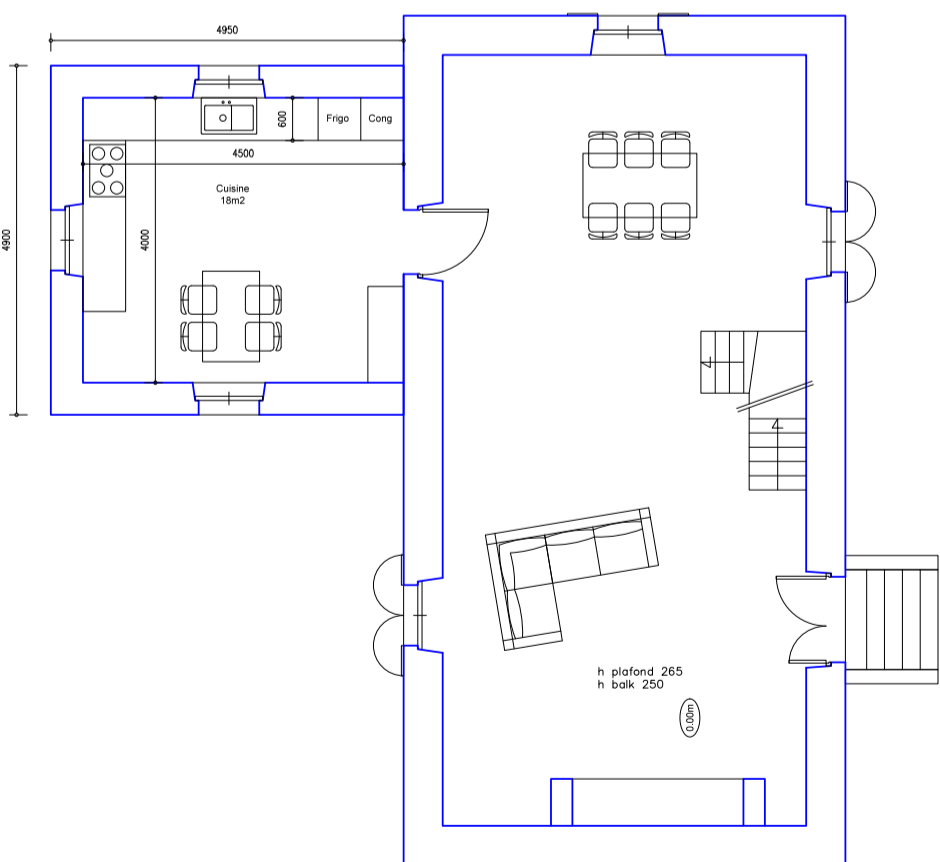

aménagement interieur - Pescadoire - 2017 -

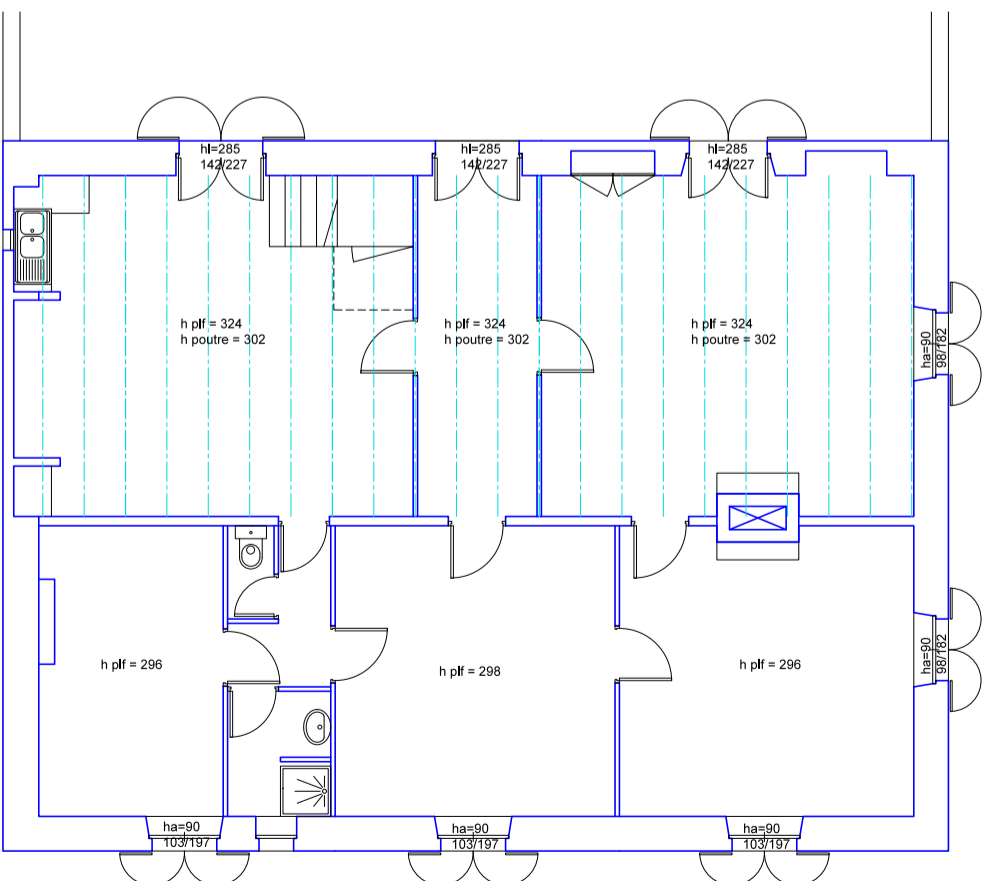

Etat des lieux

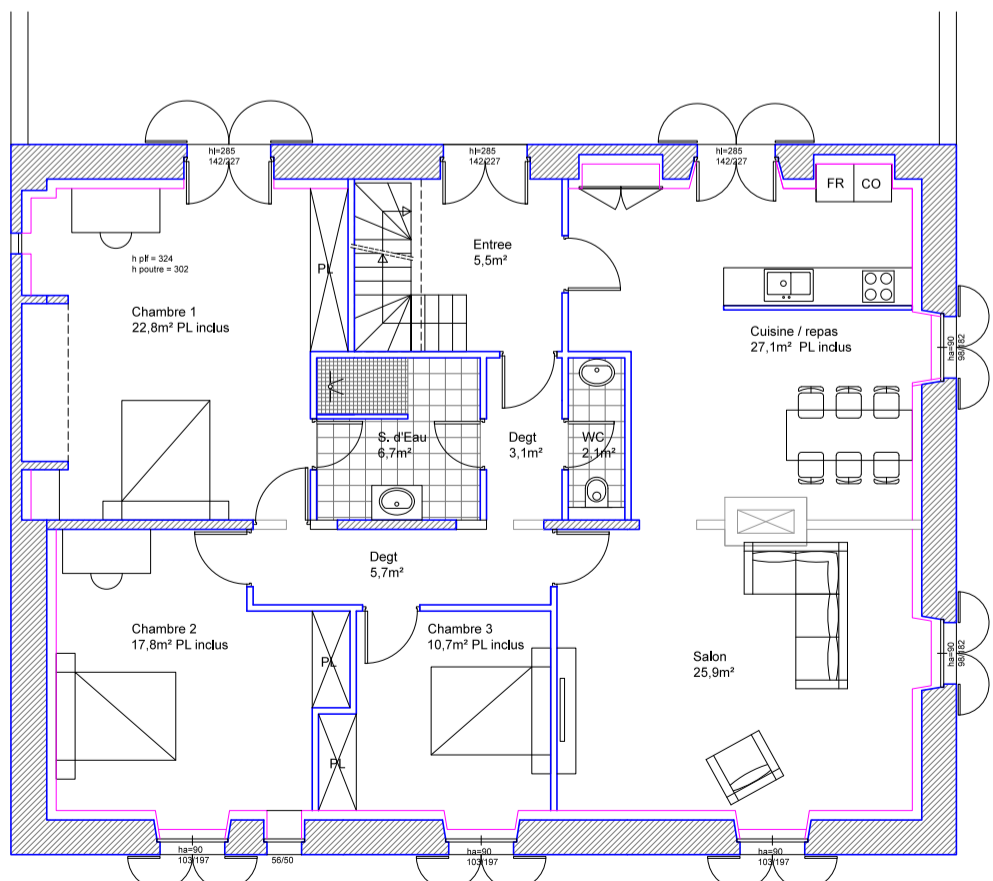

Projet

extension - Montclera - 2017 - Permis de constuire

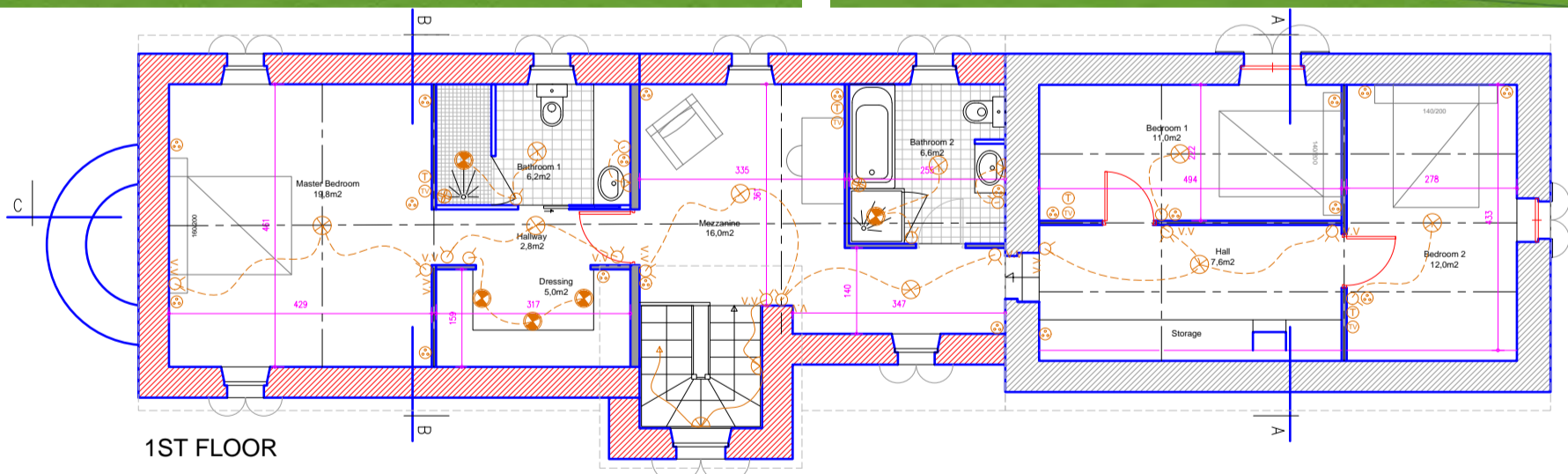

1ST FLOOR

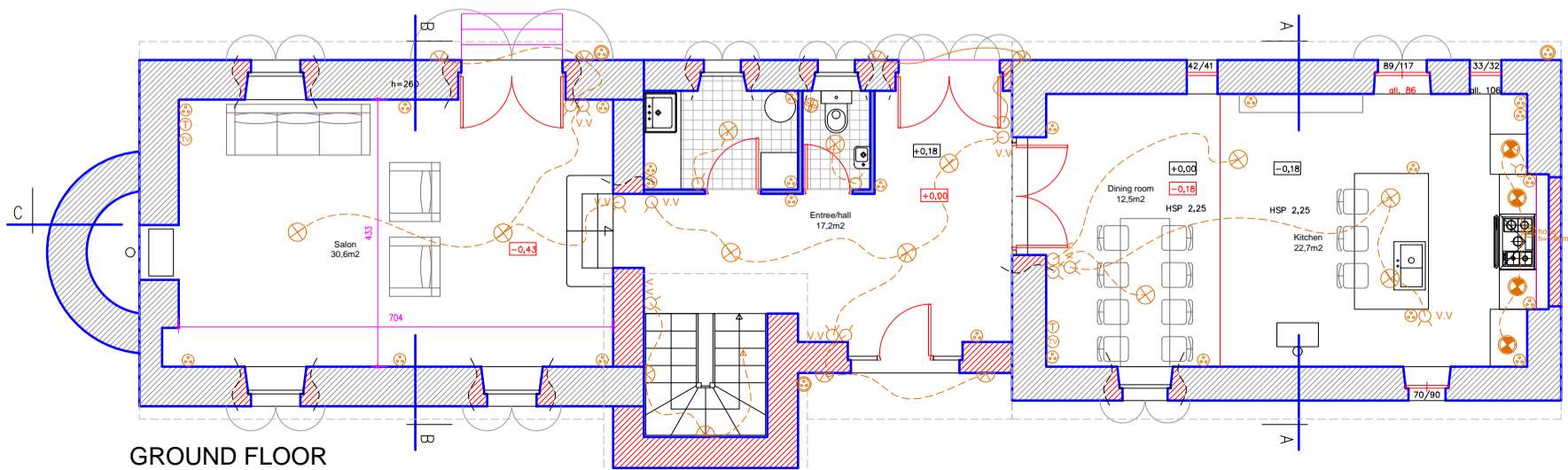

GROUND FLOOR

aménagement - Montagnac sur Lède - 2019 - Permis de construire

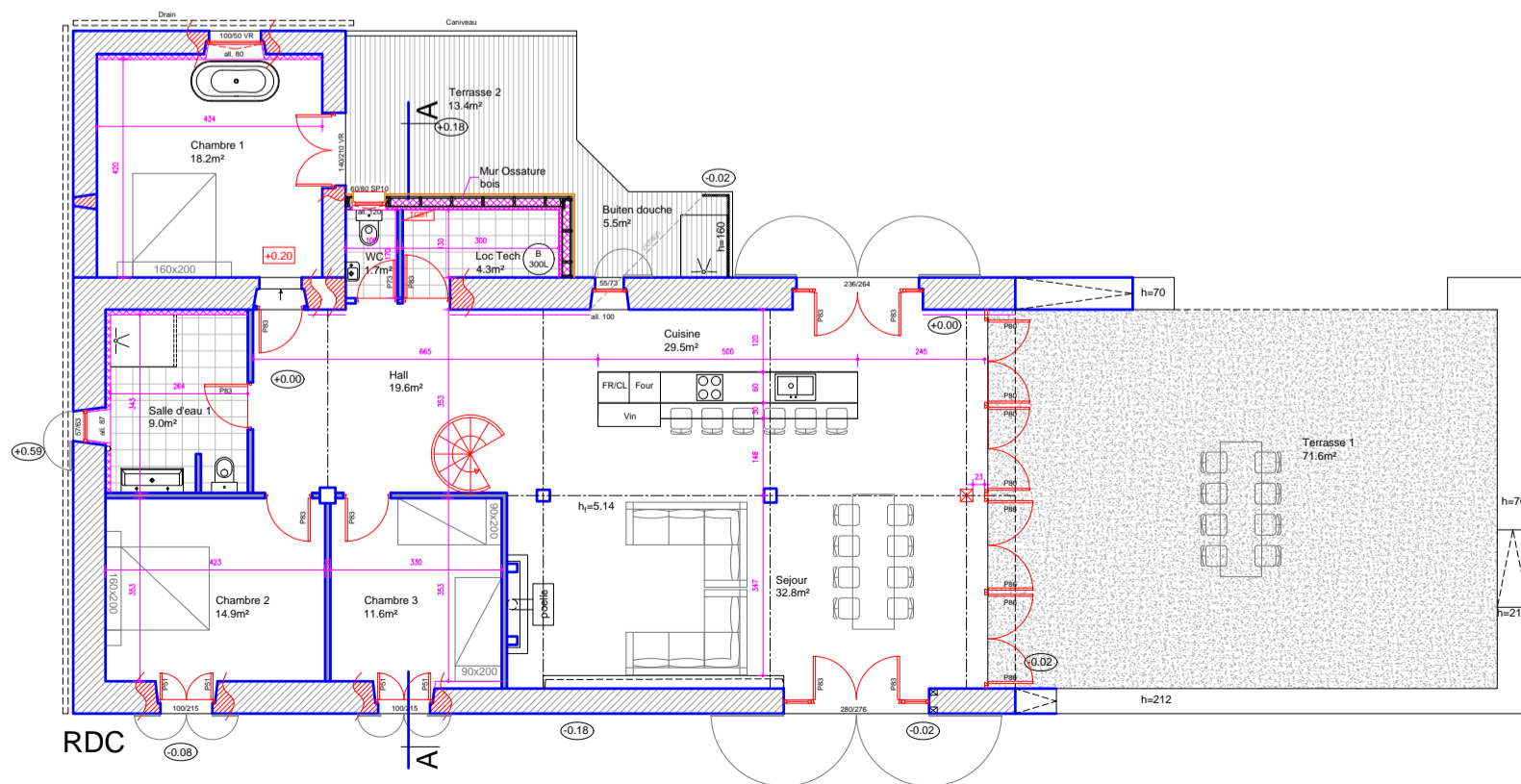

Exemple plan intérieur

Plan état des lieux

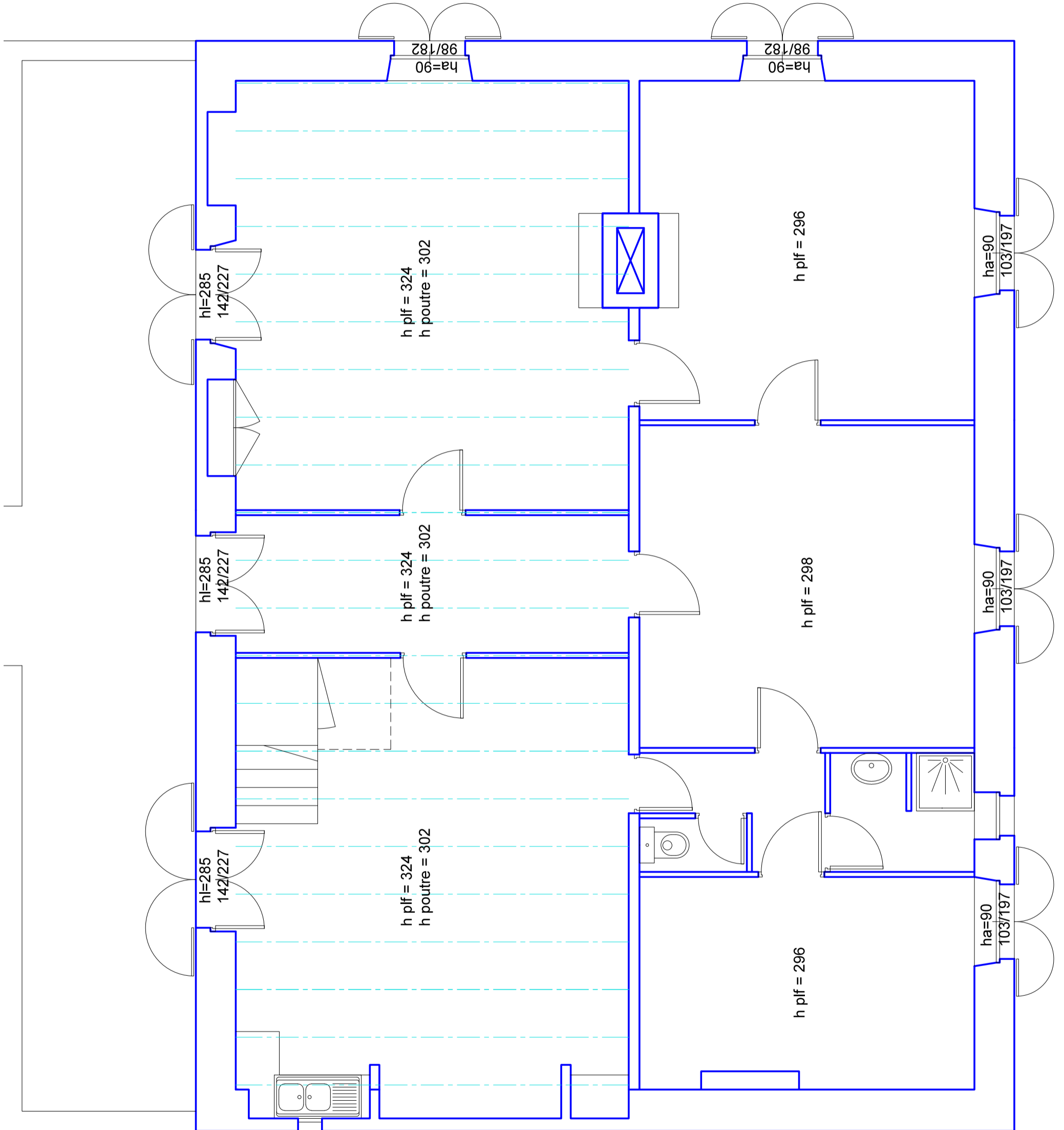

Plan Projet

