

# Portfolio

**Audrey Becheny**  
Architecte DPLG

Audrey **Becheny**  
875 route des lacs  
40150 Soorts-Hossegor

Née le 18.04.1981  
Permis B



audreybecheny@gmail.com  
06 22 92 67 62

Architecte DPLG

## Expérience Professionnelle

- 2020 à aujourd'hui Architecte exercice en libéral  
Permis de construire Extension entrepôt de stockage ( 600m<sup>2</sup> à Mitry-Mory 77)  
Aménagements intérieurs particuliers
- 2016 à 2020 Architecte Conseil auprès des collectivités au sein du **CAUE** de l'Oise à Beauvais.  
(Conseil d'Architecture, d'Urbanisme et d'Environnement)  
Conseil et accompagnement des collectivités territoriales et des particuliers dans leurs démarches de programmation et de projet d'architecture. Actions de sensibilisation, de formation et d'information auprès des élus locaux, des professionnels, des scolaires et des particuliers.
- 2007 à 2015 Architecte chef de projet **Atelier Pascal Gontier** Paris  
**Chef de projets à hautes performances énergétiques ( BBC,PASSIFS,ENERGIE POSITIVE)**  
Direction de la conception à a réalisation des travaux jusqu'à leur réception : concours, réalisation des différentes phases études, suivi de chantier visas des plans d'exécution, gestion administrative et technique de l'opération. Pilotage des réunions de chantier, coordination entre les co-traitants, chargée de la présentation du projet devant les municipalités/ maîtrises d'ouvrages privées, réalisation des OPR et levées des réserves avec suivi GPA.
- Bâtiment des sciences humaines et sociales, laboratoires de recherche\_ ERP**  
Campus de l'université de Nanterre (92). Structure bois et ventilation naturelle\_11.1M€  
MOA: Icade promotion (mandataire) et l'université Nanterre\_Livré en Mars 2016
- Complexe sportif : salle d'escrime + DOJO\_ ERP BBC à Beaumont sur Oise (95)**  
Structure bois\_2.3M€ MOA: Commune de Beaumont sur Oise. \_Livré nov 2015
- 41 logements PASSIFS Gonesse ( 95)\_ Béton/Métal/Façade bois\_5.3M€**  
MOA: OPIEVOY\_ Livrés en Avril 2014
- 41 logements BBC Pierrefitte sur Seine ( 93)\_ Façade béton cellulaire\_5.3M€**  
MOA : Immobilière 3F\_ Livrés en septembre 2013
- 8 logements PASSIFS Paris (75020)\_Ossature bois/toiture végétalisée/ventilation hybride\_1.3M€**  
MOA: RIVP\_Livrés en juin 2013. Prix AMO
- Chef de projet en phase Concours Marché publics /promotion Privée + phases études**  
(Logements , crèches, groupes scolaires, complexe sportif) Conception, production de pièces graphiques, coordination des co-traitants, gestion d'une équipe au sein de l'agence
- Mai - Architecte **Cabinet Brenac et Gonzalez** Paris  
Juillet 2007 Travail au sein du groupe de réflexion sur la hauteur à Paris initié par la mairie de Paris
- Déc 2006- Collaboratrice **Atelier Pascal Gontier** Paris  
Mars 2007 Projet d'urbanisme à Wuhan - Chine  
Aménagement Avenue Jinshan ( 16km) Conception programatique, élaboration pièces graphiques
- Juillet -Déc 2006 Architecte stagiaire **Architecture Studio Shanghai.**  
Participation aux projets phases études/concours: (Tour de logements, villas individuelles de luxe).

## Formation

2007: Diplôme Architecte DPLG Ecole d'architecture Paris Malaquais.  
2001: BTS Architecture Intérieure La martinière terreaux à Lyon.  
1999 : Bac STI arts appliqués Lycée Camille Claudel Blois.  
**Logiciels maîtrisés:** Archicad, Autocad, Photoshop, In design, Suite Office, Sketshup, PHPP  
(calcul performances passives d'un bâtiment).  
**Langue étrangère:** Anglais (Connaissances pratiques usuelles)  
**Divers:** Batterie, dessin, course à pied, réflexologie plantaire

# SOMMAIRE

09



11



10



6



1



7



2



3



5



8



12

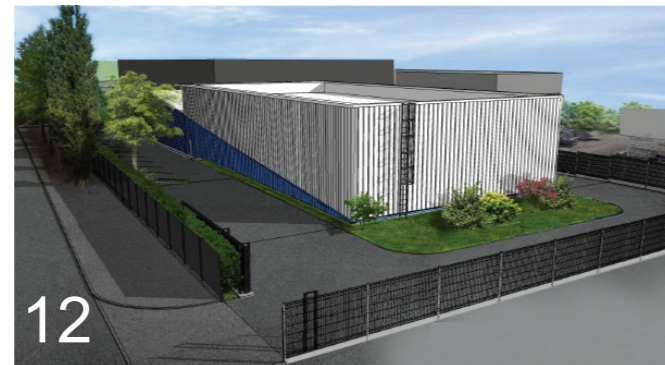

4



13



# 1 8 logements PLUS-CD PLAI + 4 commerces BBC

Projet ANRU de renouvellement urbain du quartier des poètes  
Pierrefite-sur-Seine (93)  
2011

Projet BBC Effinergie 62kWh/m<sup>2</sup>  
Certification Habitat et Environnement  
Profil A

*Chef de projet pour l'Atelier Pascal Gontier de la phase APD à la réception du chantier*

**Structure:** Béton cellulaire  
**Menuiseries extérieures:** Double vitrage bois/bois  
**Ventilation:** simple flux hygro B  
**ECS:** Panneaux solaires  
**Façades:** Enduit

**Site:** Allée des Poètes, Pierrefite-sur-Seine 93  
**Date:** 2012 ( phase 1) 2014 ( phase 2)  
**Superficie :** 5948m<sup>2</sup>  
**Budget:** 5.8M€  
**Allotissement:** Entreprise générale

**Equipe de maîtrise d'oeuvre:**  
Atelier Pascal Gontier, MC PRO  
**Maîtrise d'ouvrage:**  
Immobilière 3F  
**Entreprise:** Coredif

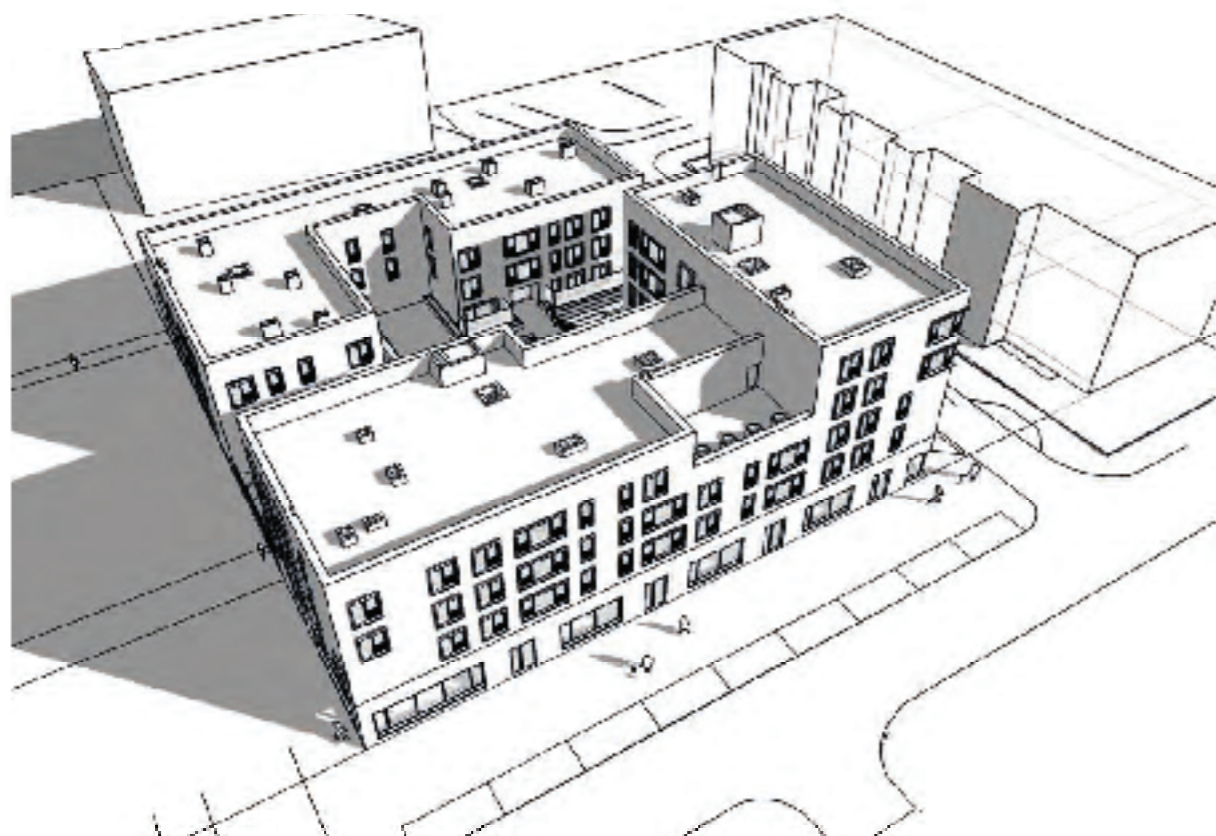
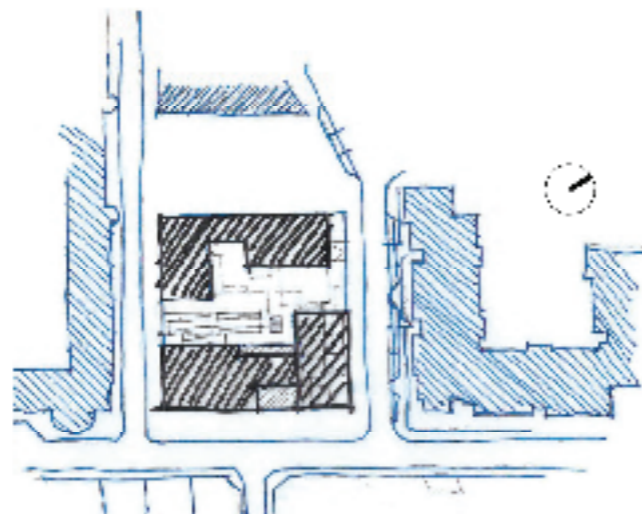

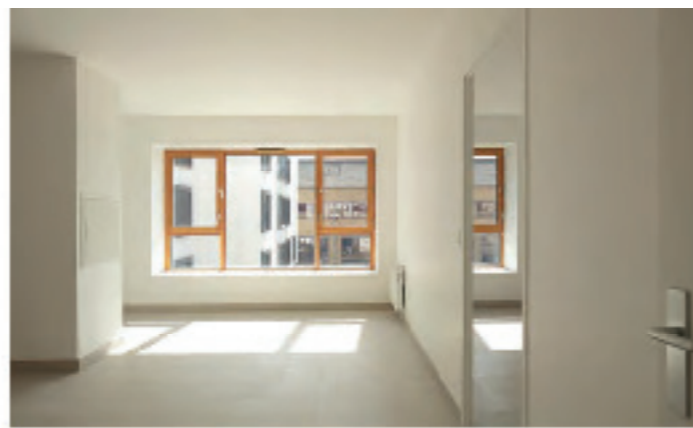

# 2 8 logements sociaux PASSIFS

Paris 20  
Prix AMO 2013  
Spécial fondation d'entreprise excellence SMA

PLAN CLIMAT VILLE DE PARIS  
+ PERFORMANCES PASSIVES 15Kwh/m<sup>2</sup>/an  
+BBC Effinergie 41kwh/m<sup>2</sup>

*Chef de projet pour l'Atelier Pascal Gontier de la phase DCE à la réception du chantier*

**Structure:** Ossature bois poteaux poutres/  
plancher solivage/ paroi extérieure avec 30 cm  
d'isolation

**Menuiseries extérieures:** Triple vitrage bois/bois  
Uw: 0.79/ Ug: 0.5

**Occultations extérieures:** Stores tissus

**Toiture:** Végétalisée

**Ventilation hybride:** CTA collective double flux  
utilisée en période de chauffe

Ventilation naturelle via volets de ventilation en  
façades + trappes d'extraction dans les pièces  
humides hors période de chauffe

**ECS:** Panneaux solaires

**Façades:** Bardage bois douglas non traité

**Site:** Rue Pixérécourt ( Paris 20)

**Date:** 2013

**Superficie (Shon):** 662m<sup>2</sup>

**Budget:** 2.4M€

**Allotissement:** Entreprise générale

**Equipe de maîtrise d'oeuvre:**

Atelier Pascal Gontier, Cabinet MTC, TRIBU

**Maîtrise d'ouvrage:** RIVP

**Entreprise:** Fayolle

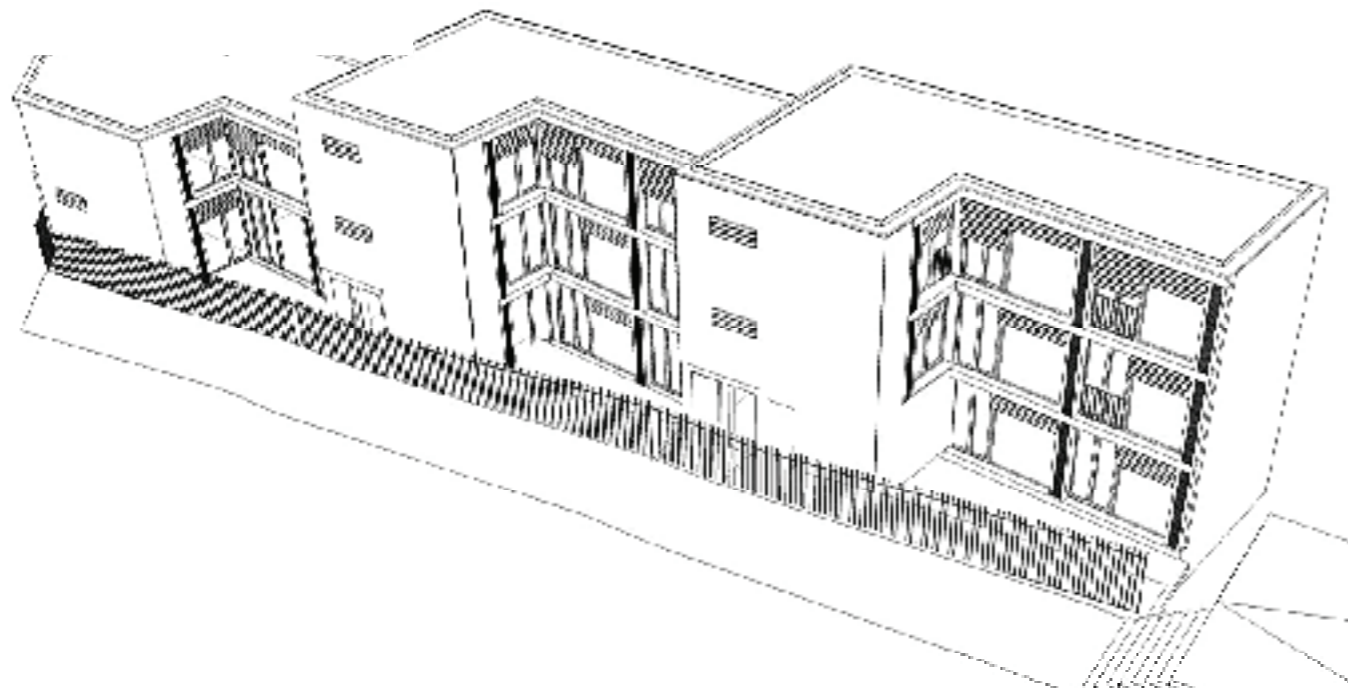
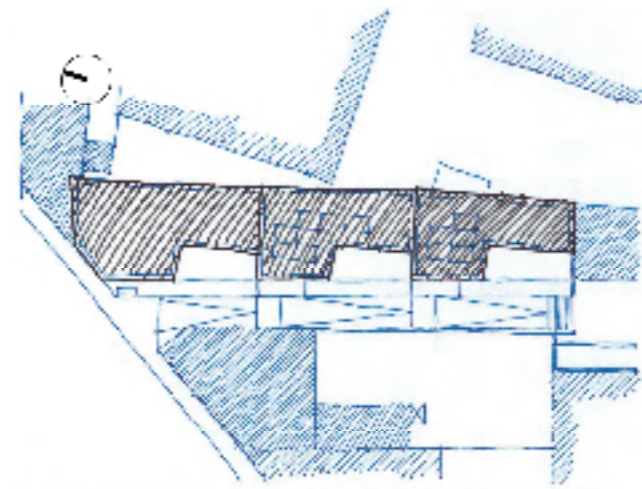
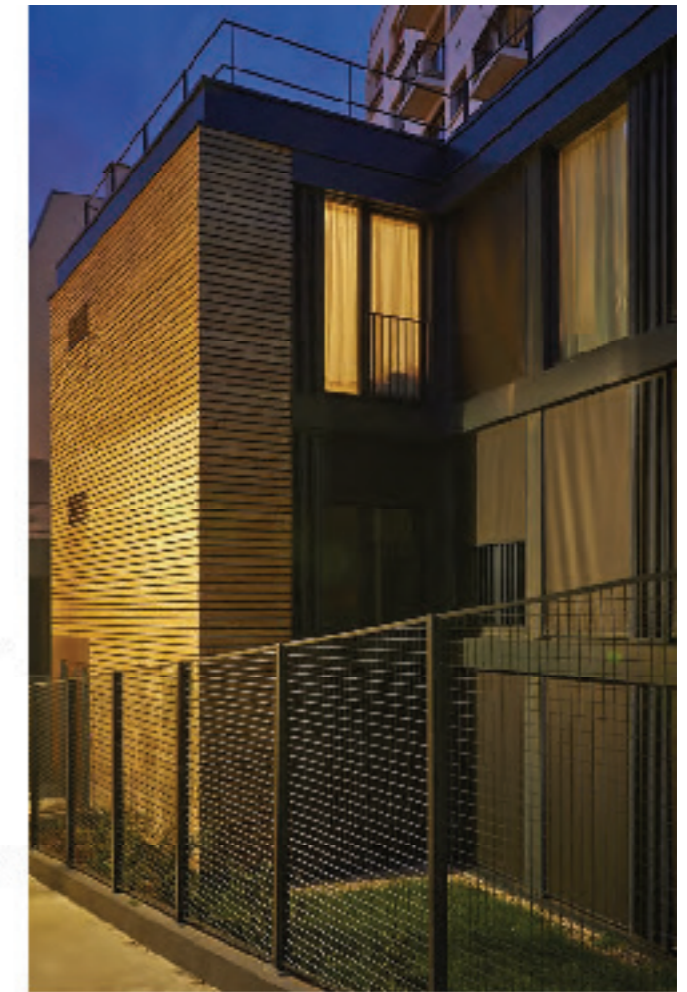

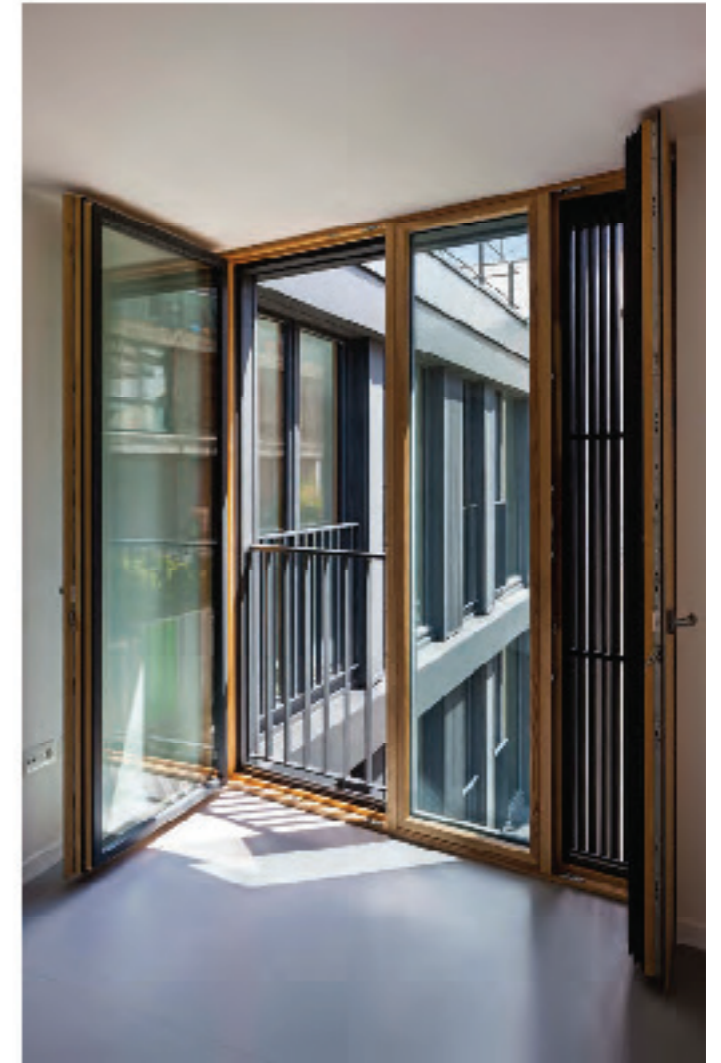

# 3 41 logements sociaux certifiés PASSIFS

Projet ANRU de renouvellement urbain de la ZAC multi-sites à Gonesse (95)

CERTIFICATION PASSIVE 14kWh/m<sup>2</sup>/an  
( Association maison passive france)  
+ BBC EFFINERGIE PROFIL A option performance 37kwh/m<sup>2</sup>/an

*Chef de projet pour l'Atelier Pascal Gontier de la conception du concours à la réception du chantier*

**Mono energie :** Electricité  
**Structure:** Plancher béton/poteaux porteurs métalliques/façade ossature bois 37 cm d'isolation  
Fondations profondes avec pieux géothermiques  
**Menuiseries extérieures:** Triple vitrage bois/bois  
Uw: 0.79/ Ug : 0.5  
**Occultations extérieures:** Brises soleils orientables en alu  
**Ventilation:** CTA individuelle double flux  
**ECS:** Système Heliopac/ PAC reliée aux pieux géothermiques  
**Façades:** Bardage bois douglas non traité

**Site:** Rue de Paris (Gonesse)  
**Date:** 2013  
**Superficie (Shon):** 3149m<sup>2</sup>  
**Budget:** 5.3M€  
**Allotissement:** Entreprise générale

**Equipe de maîtrise d'oeuvre:**  
Atelier Pascal Gontier, MC PRO, SLG Paysage  
**Maîtrise d'ouvrage:** Commune de Gonesse  
**Entreprise:** Coredif

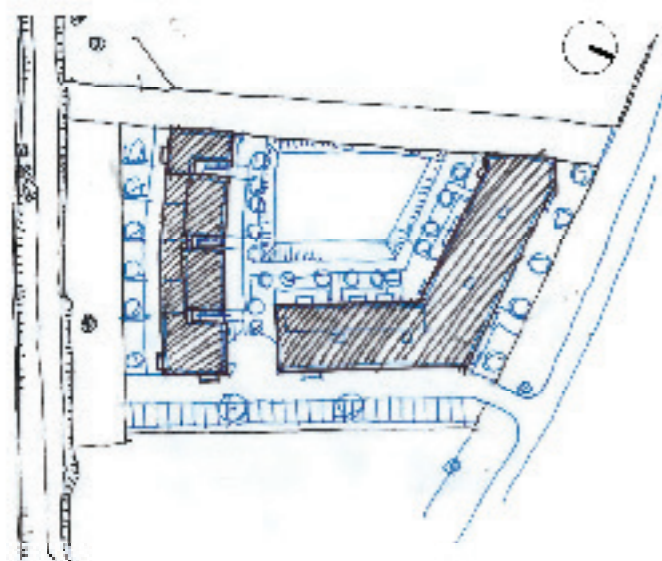
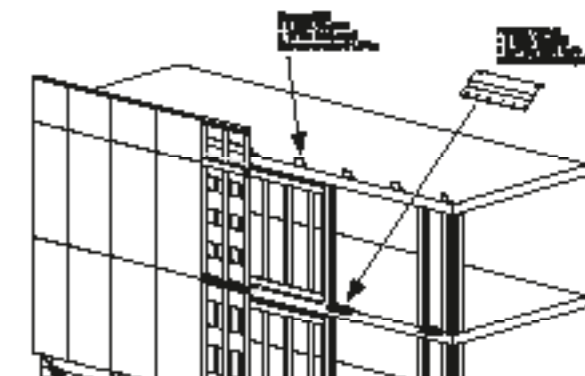
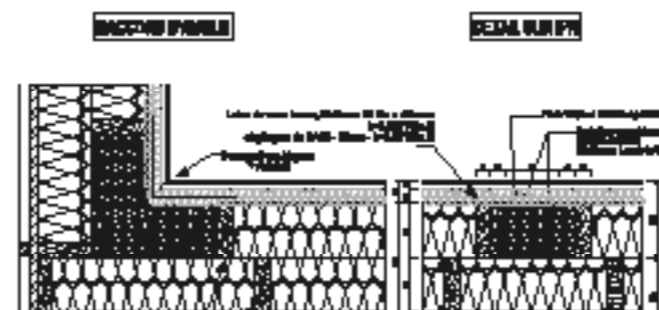





Crédit photo : Hervé Abbadie

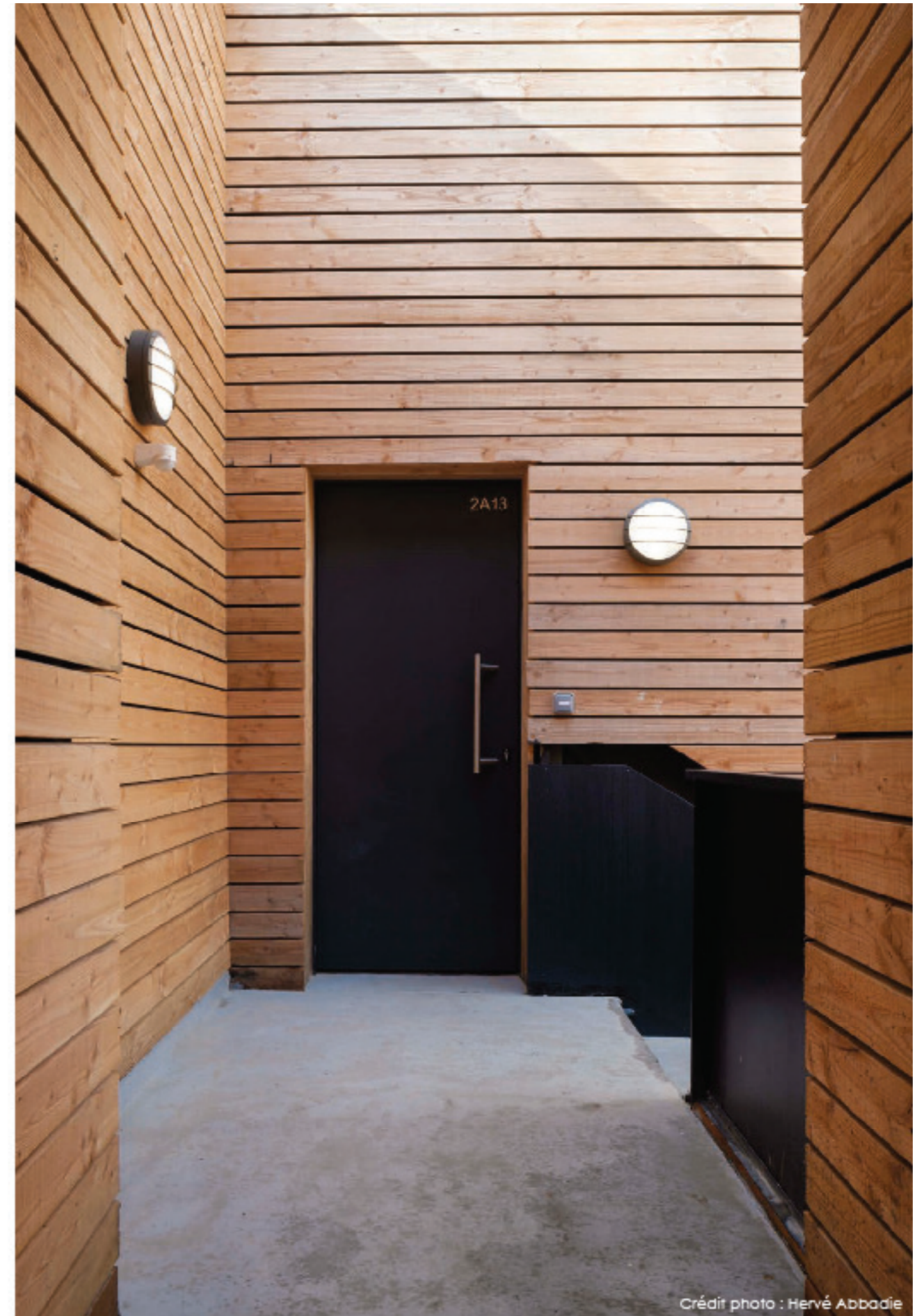

Crédit photo : Hervé Abbadie



Crédit photo : Hervé Abbadie



Crédit photo : Hervé Abbadie



# 4 Complexe pluridisciplinaire ESCRIME + DOJO

ERP\_ Beaumont-sur-Oise (95)

**PERFORMANCE RT 2005 ERP**  
Cep : 92.6Kwh/m<sup>2</sup>/an

*Chef de projet pour l'Atelier Pascal Gontier de la phase APS jusqu'à la réalisation du chantier.*

- Structure:** Ossature bois + isolation laine de bois
- Menuiseries extérieures:** Double vitrage bois/alu
- Occultations extérieures:** Stores tissus
- Ventilation:** Ventilation double flux allée à une ventilation naturelle en été depuis les menuiseries en façade vers les sheds en toiture
- Façades:** Bardage bois douglas non traité

- Site:** Rue de Paris ( Gonesse)
- Date:** 2015
- Superficie :** 1751m<sup>2</sup>
- Budget:** 2.57M€
- Allotissement:** Lots séparés

- Equipe de maîtrise d'oeuvre:** Atelier Pascal Gontier, SCOPING, Gaujard technologie, Cabinet Lamoureux
- Maîtrise d'ouvrage:** Commune de Beaumont-sur-Oise

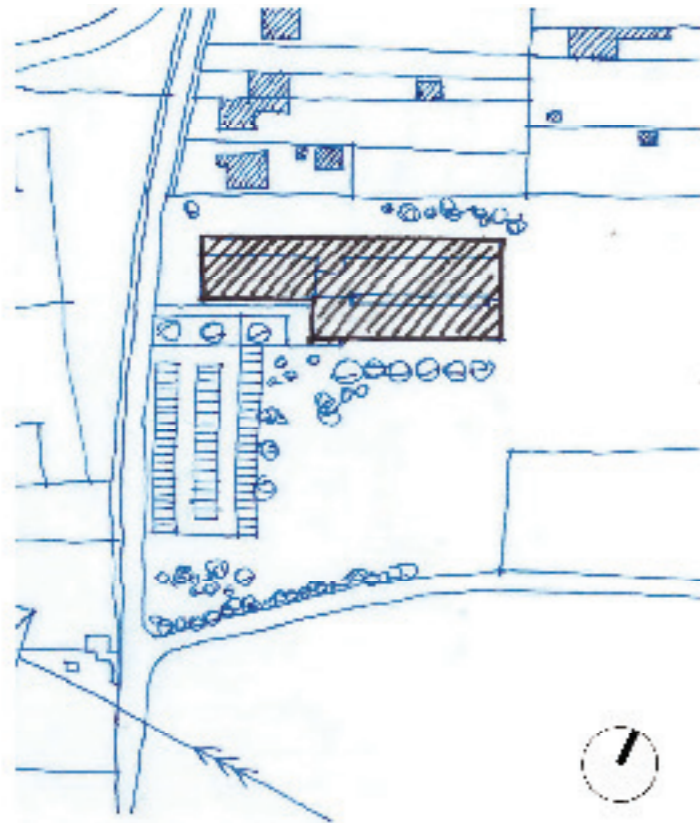
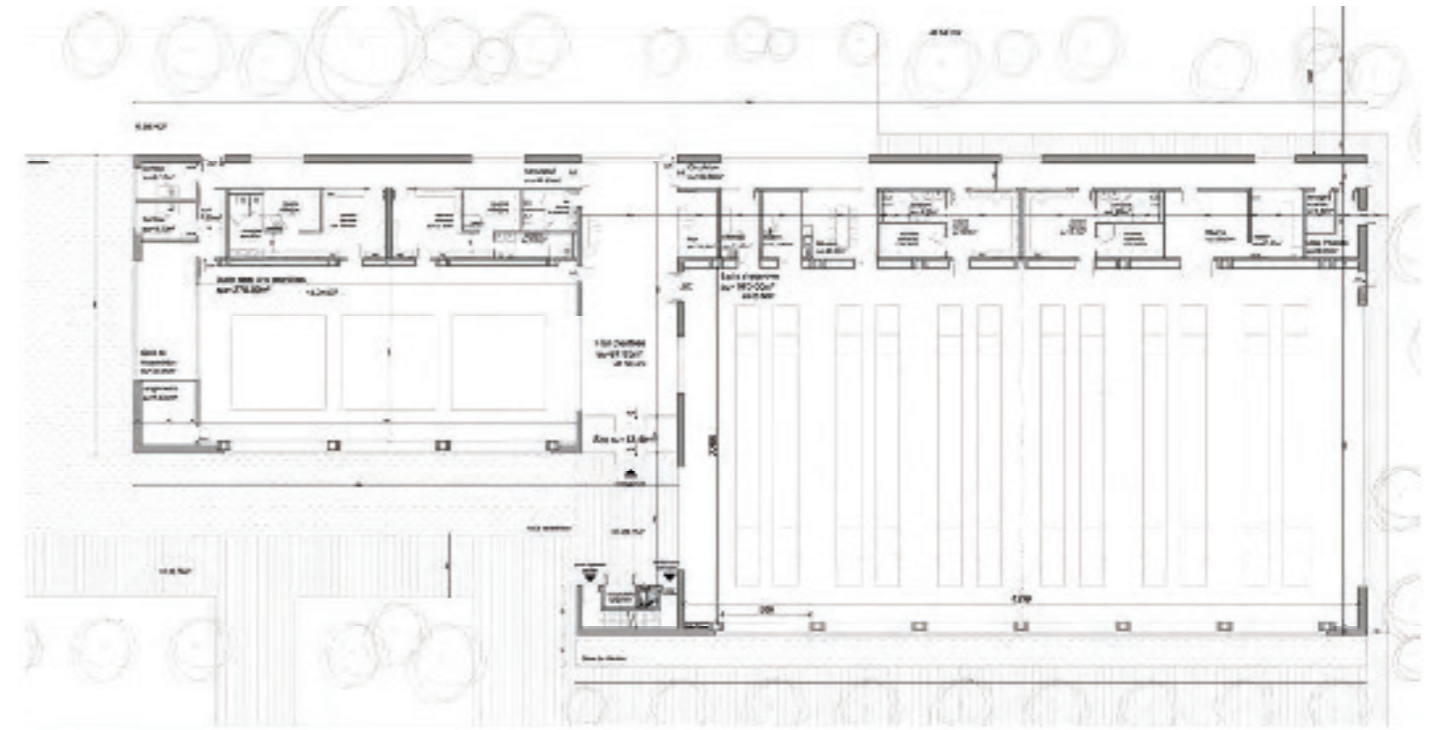



# 5 Bâtiment des sciences humaines et sociales

## Laboratoire de recherche

### Campus Université Paris Ouest Nanterre La Défense

ERP\_ Nanterre (92)

PERFORMANCE RT 2012 ERP

Cep : 66.8KwhEP/m<sup>2</sup>

*Chef de projet pour l'Atelier Pascal Gontier de la phase APD jusqu'à la réalisation du chantier.*

**Structure:** Ossature bois/poteaux poutres/Plancher bois à lames décalées ( sans faux plafond)

Cages d'escaliers + cages ascenseur en bois

**Menuiseries extérieures:** Double vitrage bois/aluminium

**Occultations extérieures:** Brises soleils à lames orientables aluminium

**Ventilation:** Double flux RDC + ventilation naturelle du R+1 au R+4, extraction par cheminée en toiture ( x25)

Récupération d'eau de pluie pour les wc

**Façades:** Bardage aluminium anodisé à faibles ondes

**Site:** Campus université Nanterre

**Date:** 2015

**Superficie :** 49041m<sup>2</sup>

**Budget:** 11.1M€

**Allotissement:** Macro-lots

**Equipe de maîtrise d'oeuvre:**

Atelier Pascal Gontier, Batiserf, Inex, Cabinet MIT, Cabinet Lamoureux

**Maîtrise d'ouvrage:** Icade Promotion

**Exploitant:** Université Nanterre Paris Ouest Nanterre La Défense

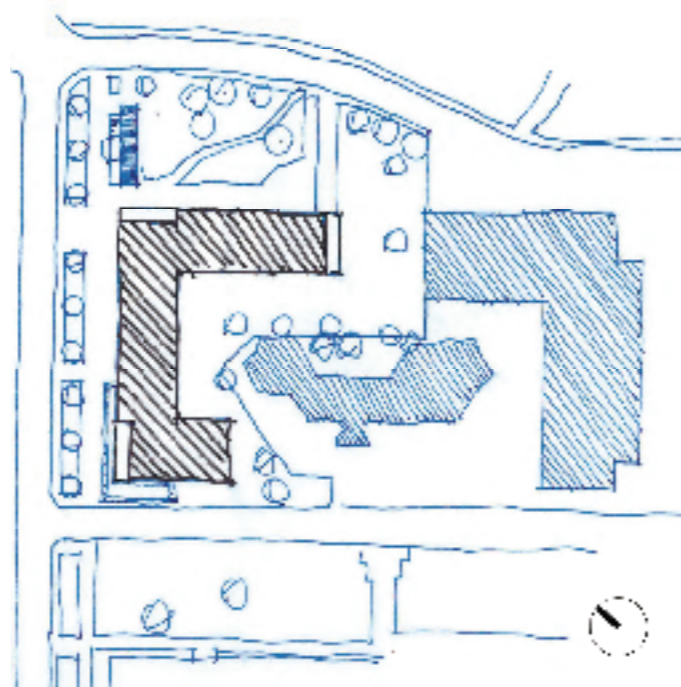







**Performances passives <15kwh/m²/an**

*Chef de projet pour l'Atelier Pascal Gontier de la phase APS jusqu'à la phase DCE/Commercialisation*

- Structure:** Ossature bois/structure béton
- Menuiseries extérieures:** Triple vitrage bois/alu
- Occultations extérieures:** Brises soleils à lames orientables alu
- Ventilation:** CTA double flux individuelle
- Façades:** Bardage bois douglas avec pré-grisement

- Date:** 2017
- Superficie :** 5361m²
- Budget:** 8.8M€
- Allotissement:** Lots séparés

- Equipe de maîtrise d'oeuvre:** Atelier Pascal Gontier, AIA Ingénierie, Pouget consultants, Cabinet Lamoureux
- Maîtrise d'ouvrage:** Promotion Privée, l'immobilière d'île de France

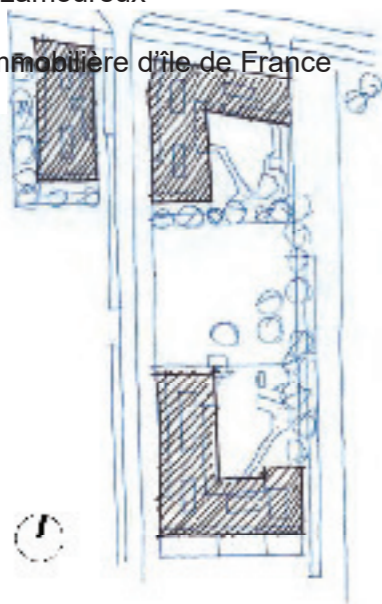

# 7 Extension maison individuelle

Esquisse et permis de construire  
Vineuil Saint-Firmin (60)  
2016

## Exigences RT 2012

### Programmation, esquisse et Permis de construire

Création de 2 chambres avec salle d'eau, d'une suite parentale avec salle de bain et dressing

Surface extension: 60m<sup>2</sup>

Maitrise d'ouvrage : privée

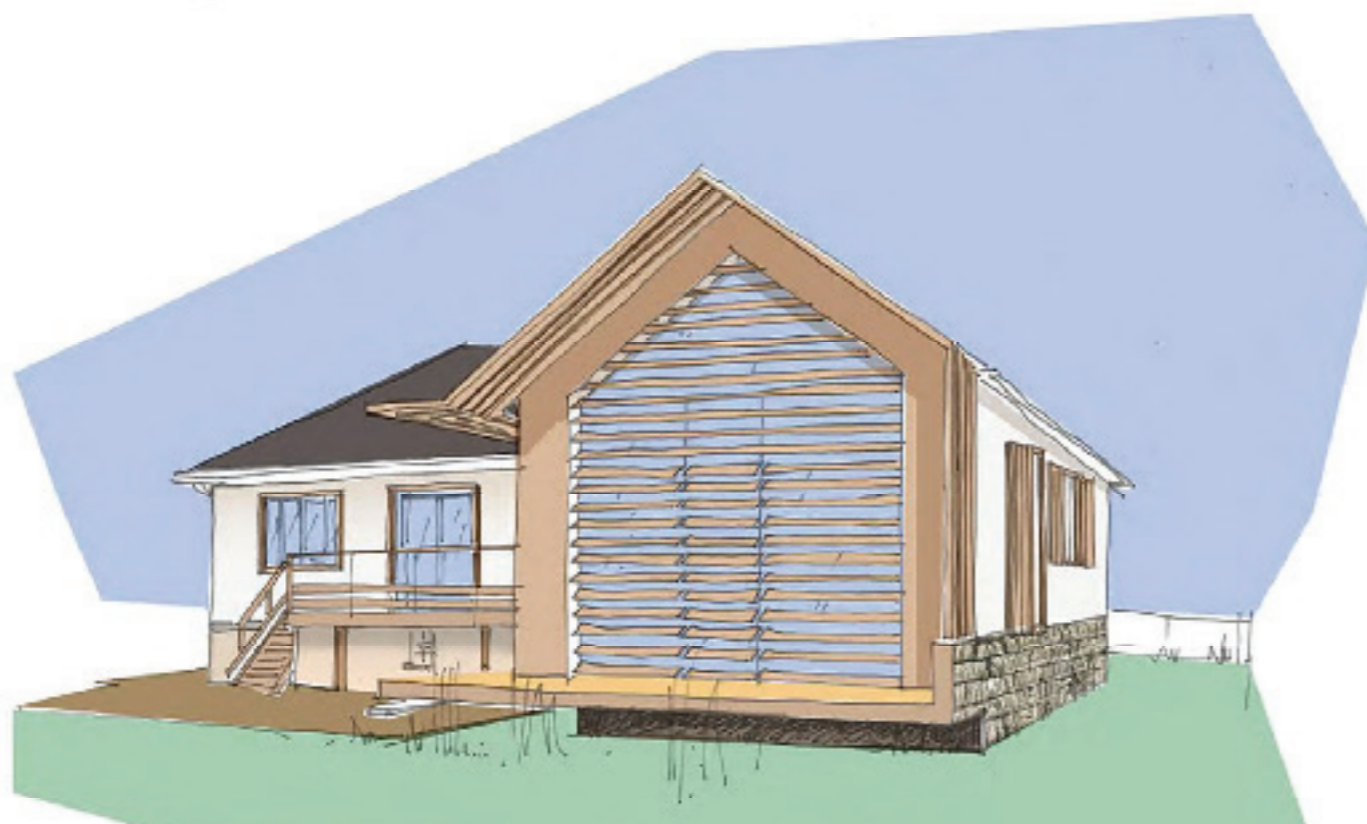
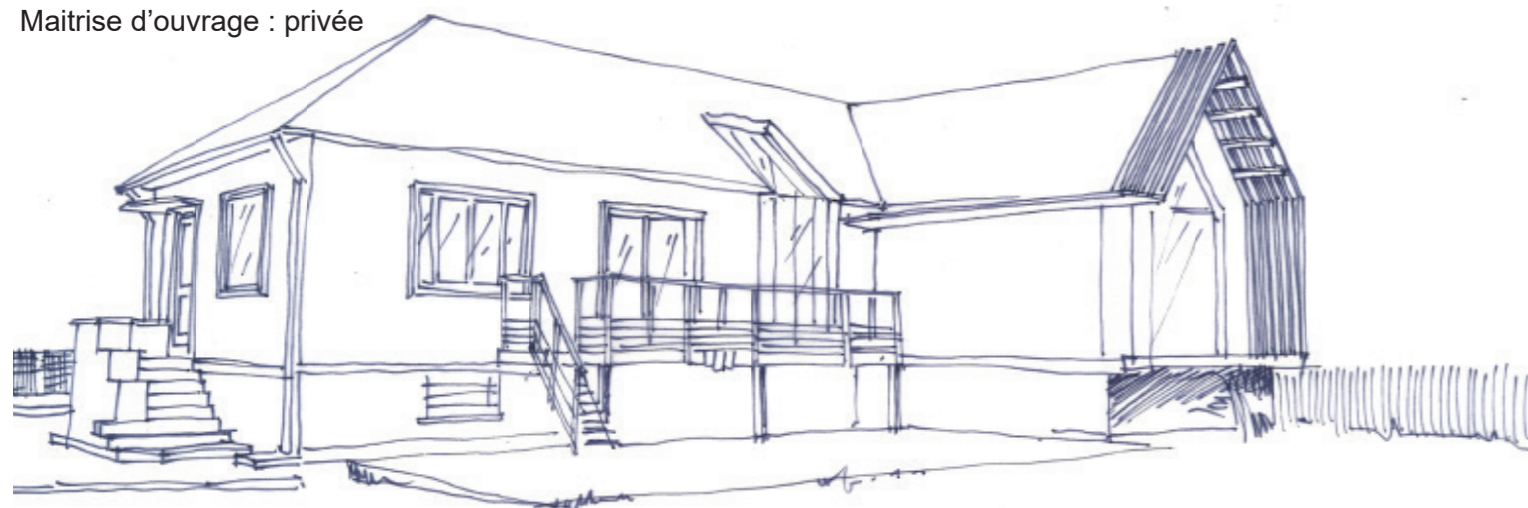



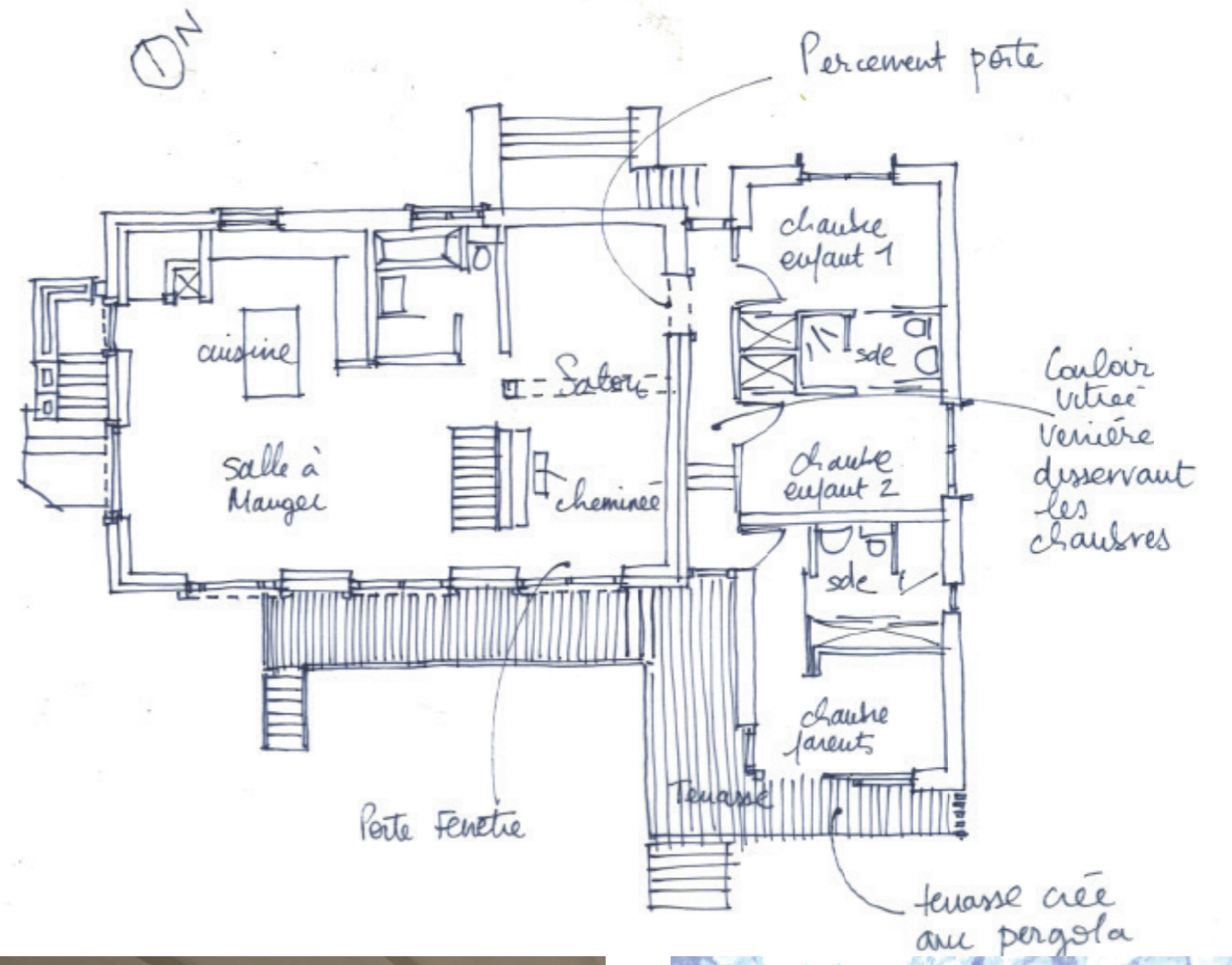

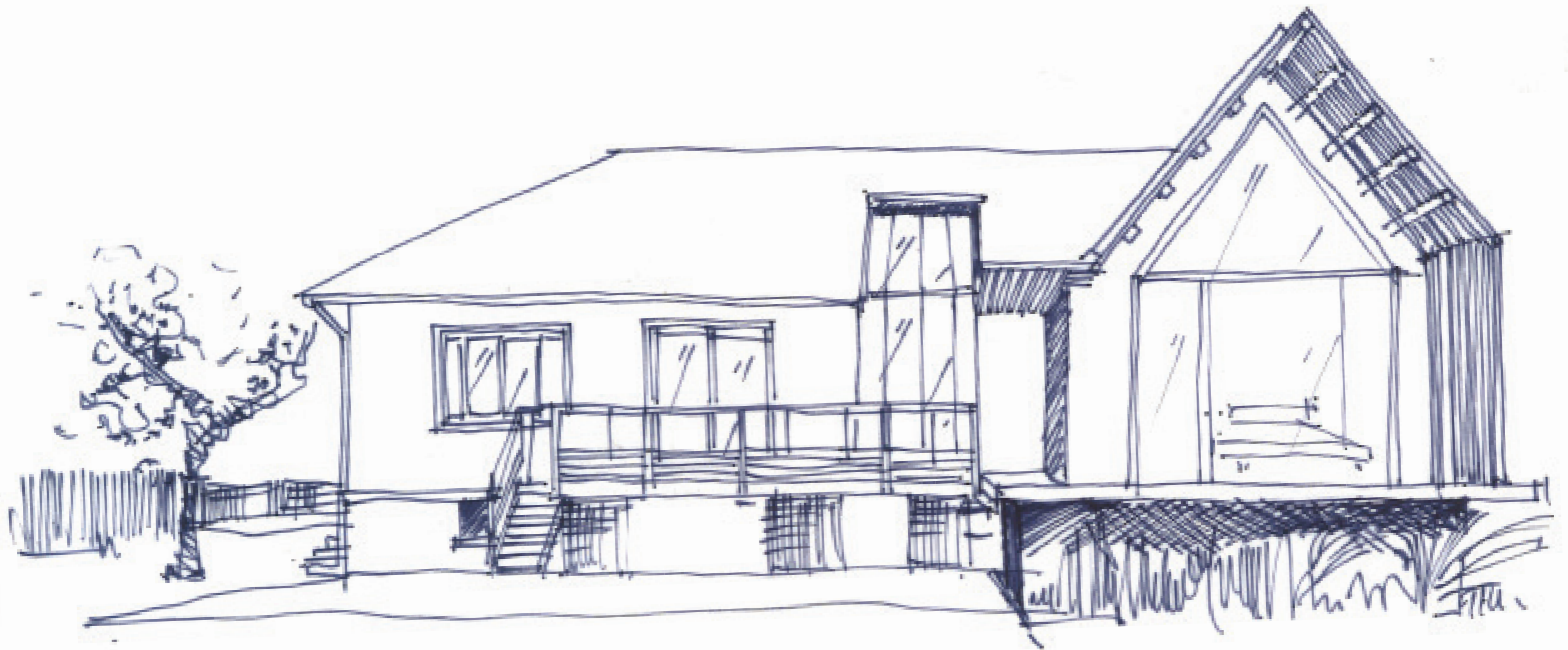
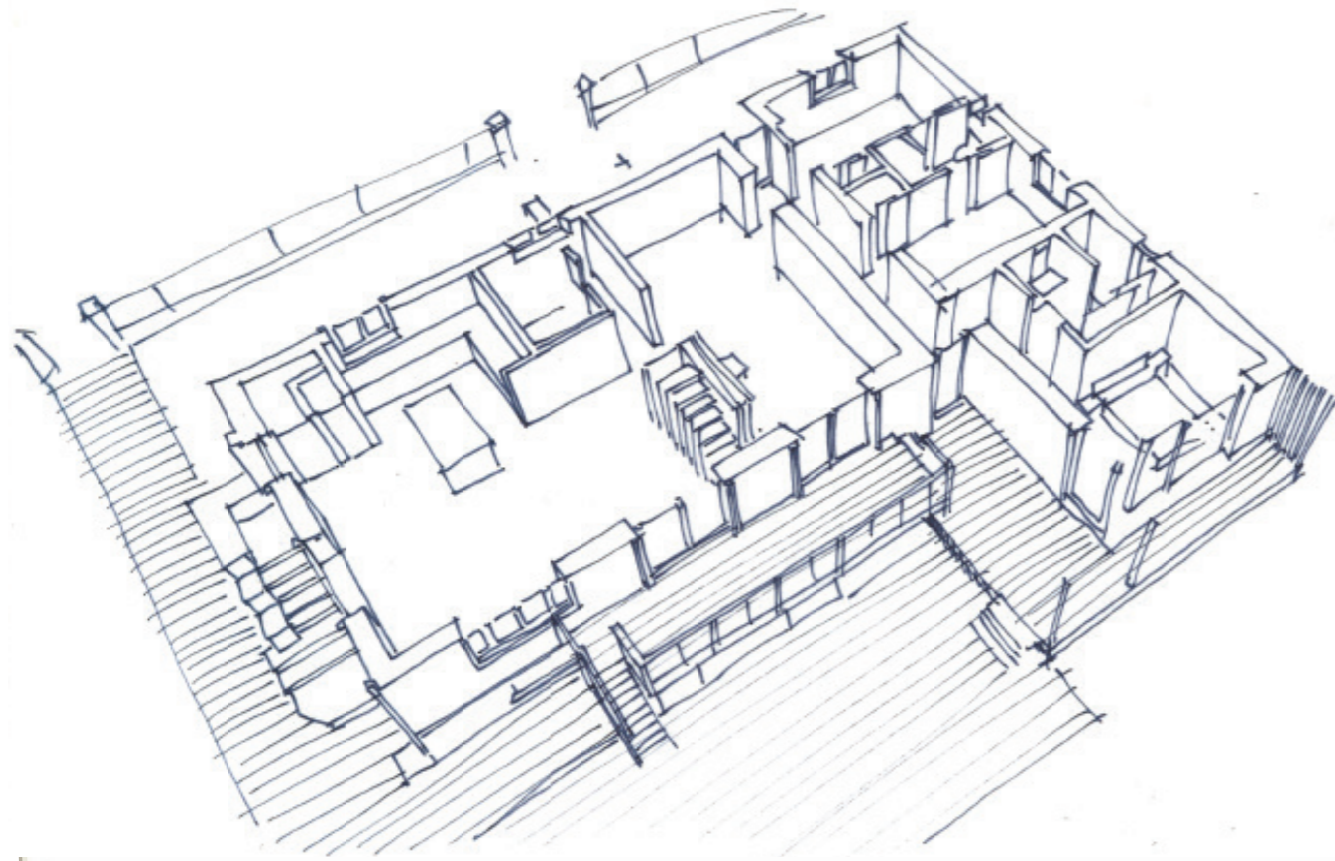

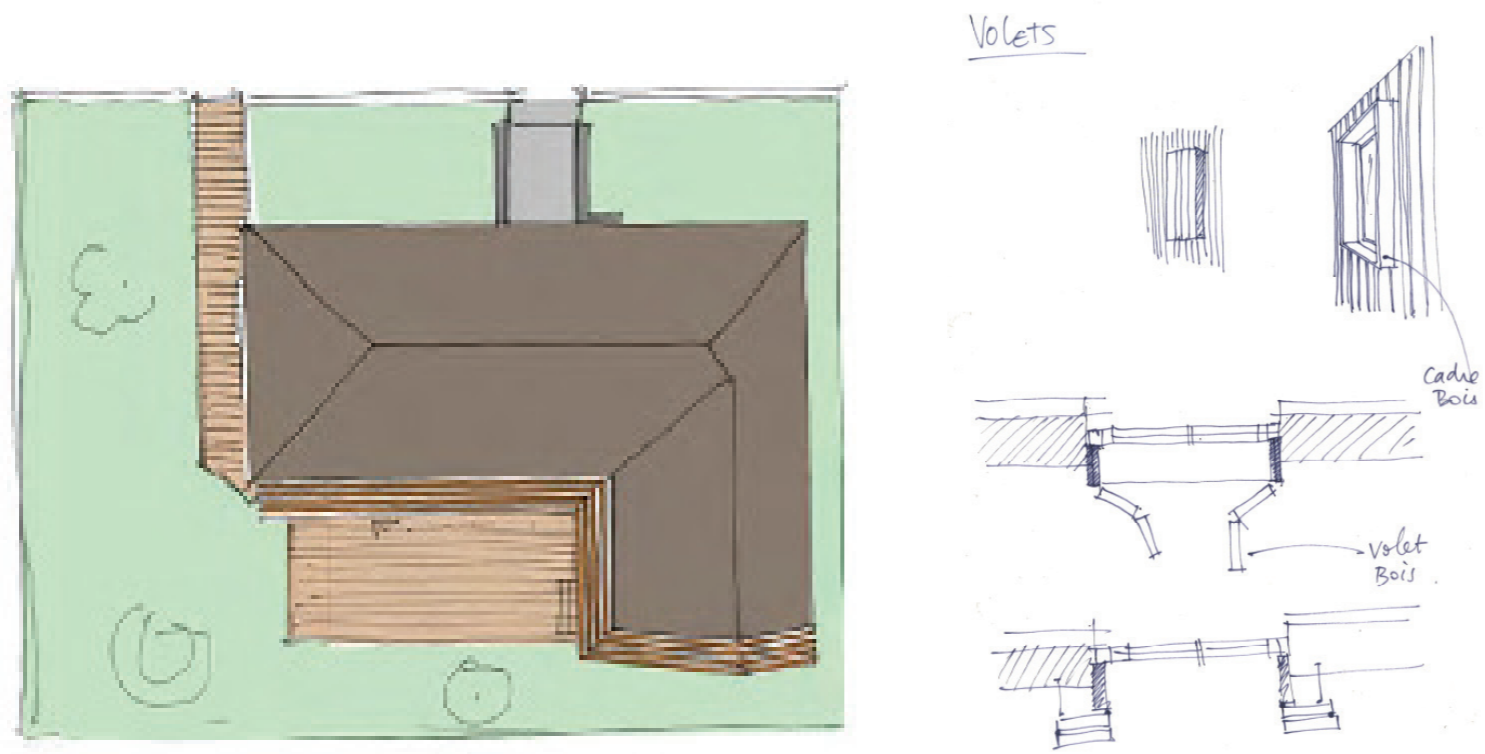

# 8

## Réaménagement maison individuelle

Esquisse  
Le Lys (60)  
2017

### Conception

Réaménagement du RDC avec redistribution des pièces. Création d'une suite parentale.

**Surface : 100m<sup>2</sup>**



Avant



Après



# 9

## Rénovation Maison de ville

Esquisse / Travaux  
Asnières-sur-Oise  
2017-2019

### Conception et suivi travaux

Transformation d'un couloir en salle de bain, aménagement intérieur d'une chambre, rénovation de la façade en pierre, et création d'une façade en bardage bois (Isolation extérieure et lattes bois douglas)

**Surface : 100m<sup>2</sup>**

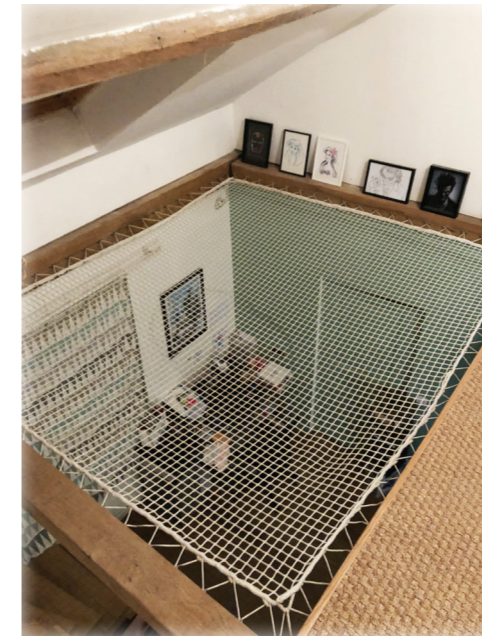

# 10

## Rénovation d'un studio

Esquisse et suivi des travaux  
Soorts-Hossegor (40)  
2019

### Transformation d'un studio en 2 pièces

#### Conception et suivi des travaux

Création d'une chambre et déplacement  
de la cuisine - Rénovation électrique

Surface : 27 m<sup>2</sup>

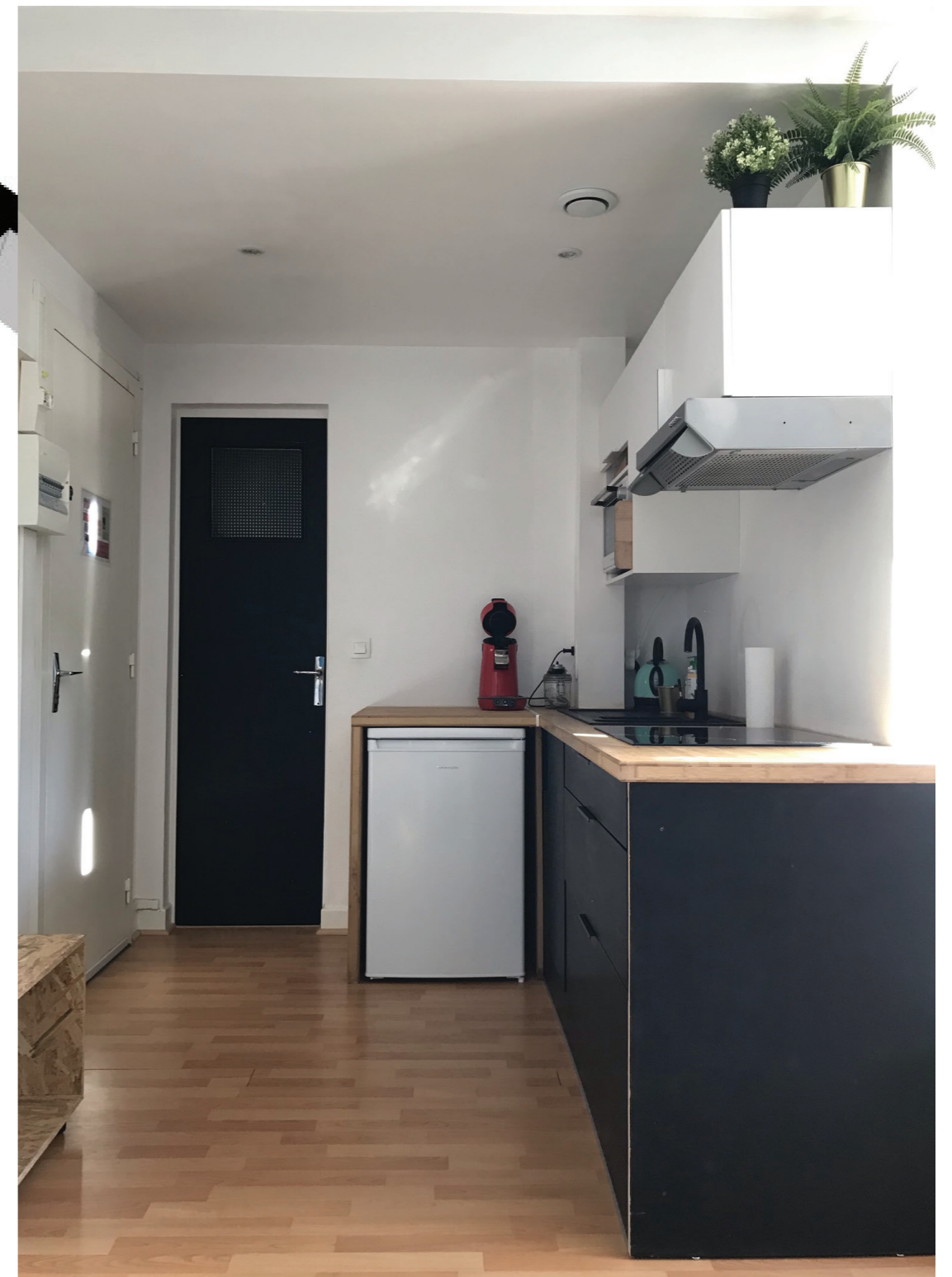
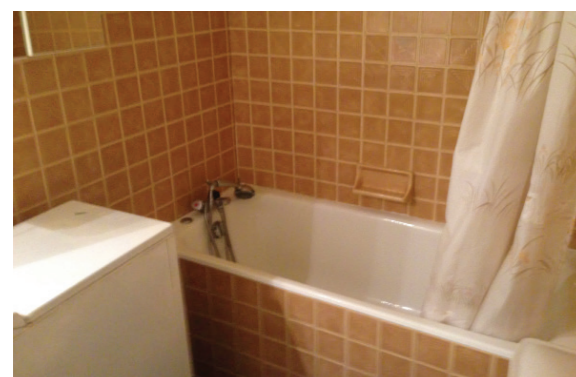

# 11

## Renovation d'une dépendance

Esquisse et suivi travaux

Asnières-Sur-Oise (95)

2020

Renovation d'une grange en maison d'habitation

Conception et suivi des travaux

Rénovation thermique, création d'un ensemble escalier et rangements, d'une cuisine au RDC et d'une chambre et salle d'eau à l'étage.



Avant



Avant



Après





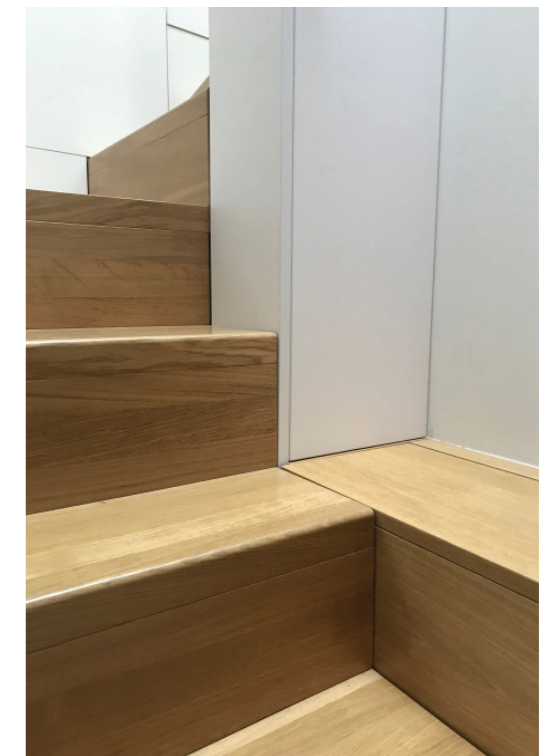
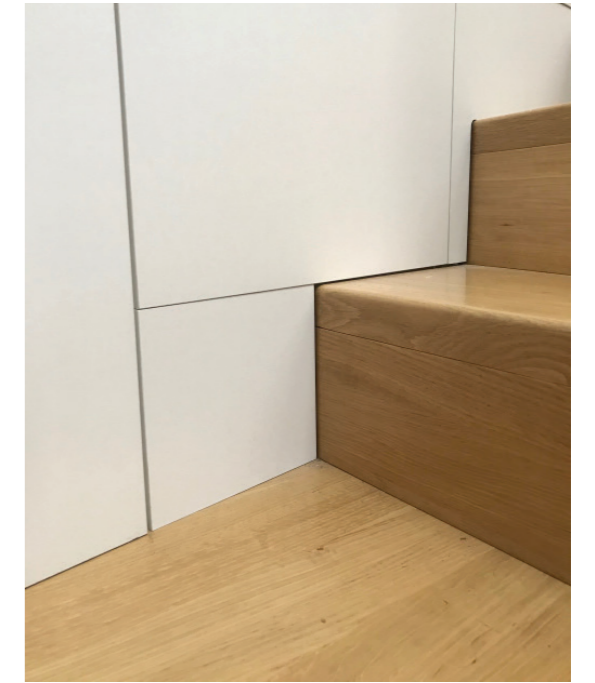



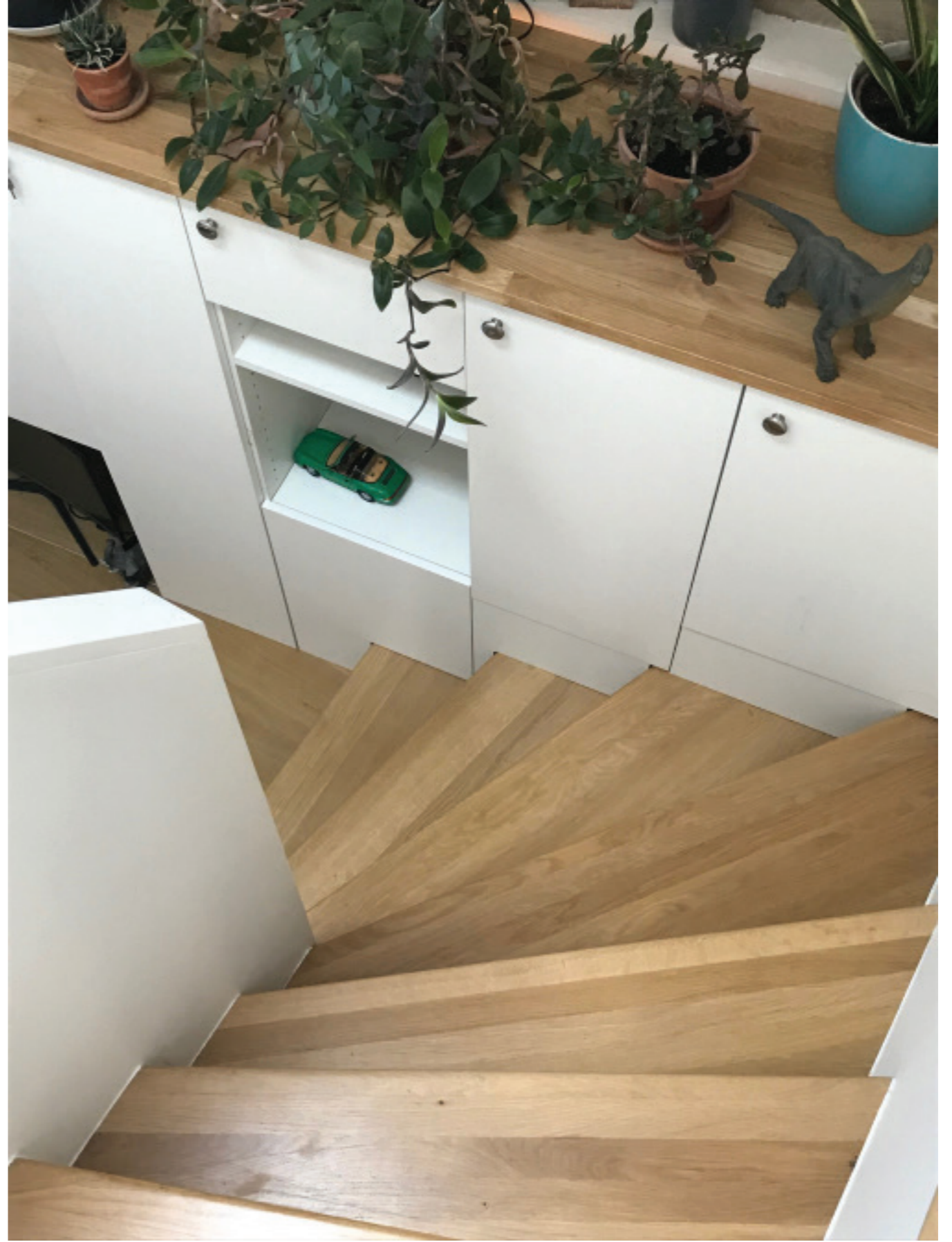





# 12 Extension entrepôt de stockage

Esquisse / dossier PC, chantier en cours  
Mitry-Mory (77)  
Fev 2021

Démolition et réalisation d'une extension d'un entrepôt de stockage

Conception et suivi des travaux ( en cours de chantier)

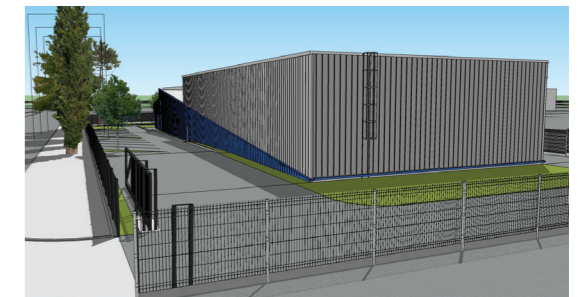
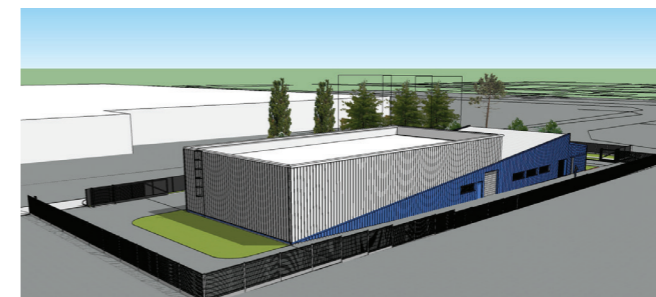
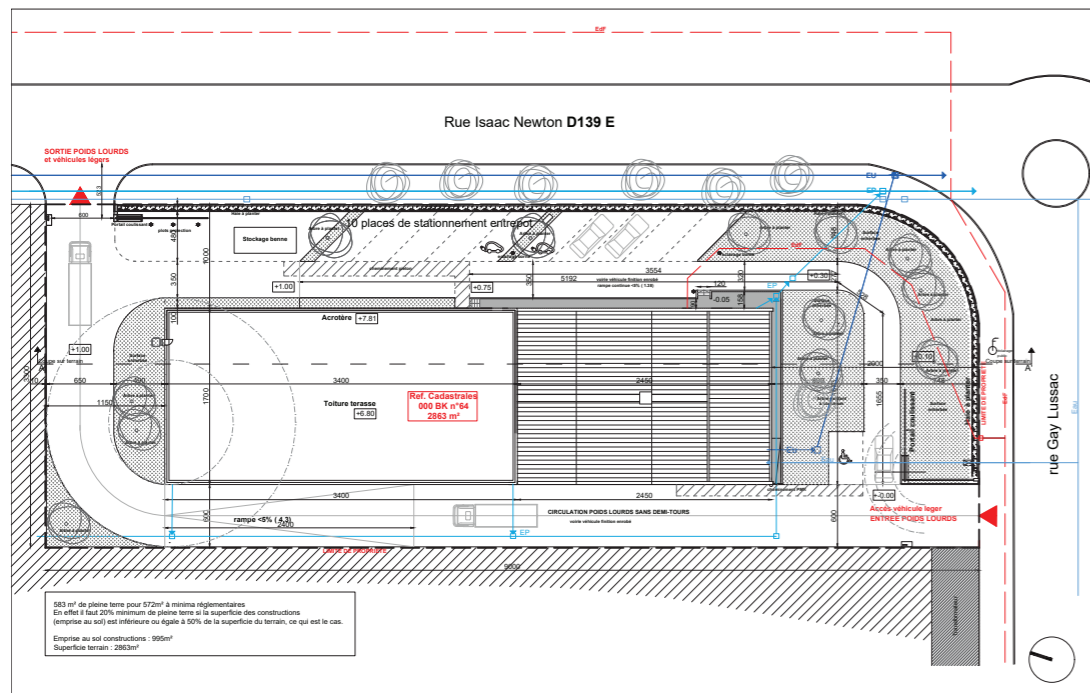
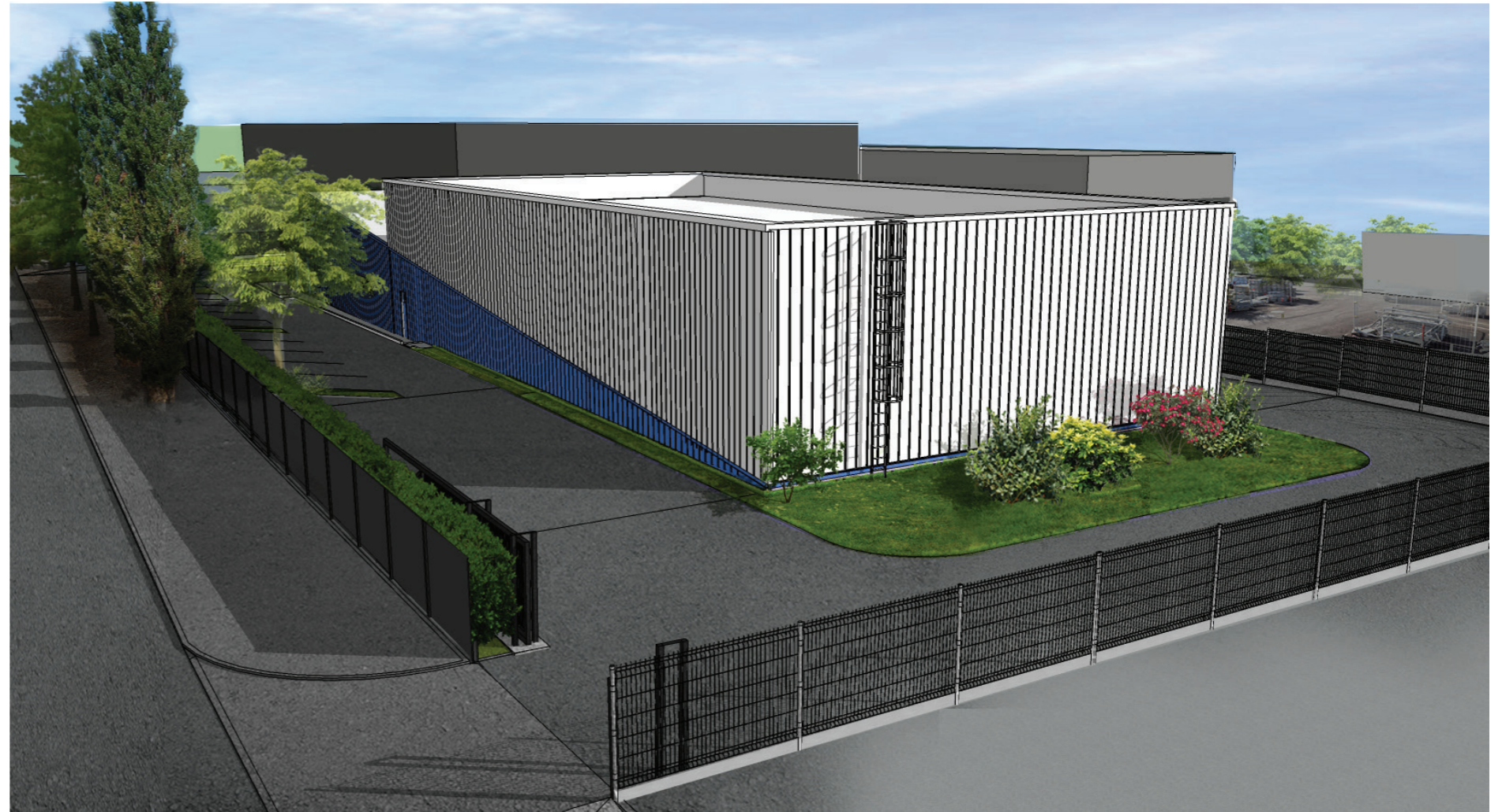

Projet extension

Bâtiment existant

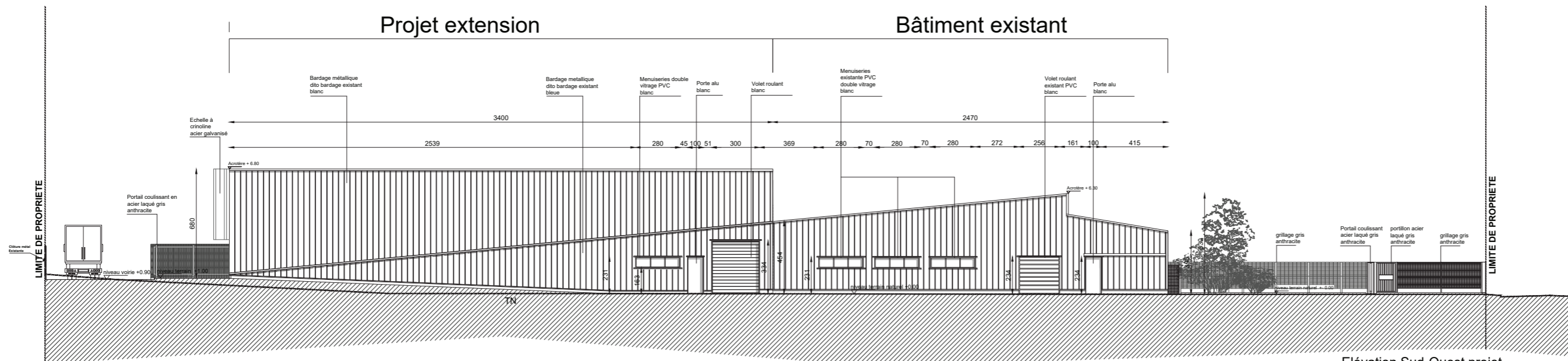

Elévation Sud-Ouest projet

# 13 Réaménagement d'une maison d'habitation en maison d'hôtes AMAMA BAITA

Esquisse  
Iriane (64)

