



P O R T F O L I O

246 quater rue du Faubourg Bannier
45400 Fleury les Aubrais

09 70 90 24 02

06 03 48 70 88

lecontearchitecte@yahoo.fr

Siret: 51097465200016

Code NAF : 7111Z

N° d'inscription à l'ordre : 074898

TVA intra : FR85510974652

SOMMAIRE

LES ARCHITECTES	6
L'AGENCE LES MOYENS	7
LES RÉFÉRENCES	8
ENSEIGNEMENT	11
PETITE ENFANCE	33
LOGEMENT	39
MÉDICO-SOCIAL	51
SPORT	61
ADMINISTRATIF - TERTIAIRE	65
PARTICULIERS	83
ACCESSIBILITÉ	97

LES ARCHITECTES



Isabelle LECONTE

Architecte D.P.L.G

Diplômée de l'École Nationale Supérieure d'Architecture
de Clermont-Ferrand en 2007

Ordre des architectes de la région Centre
Inscription depuis avril 2009

n° régional cen 01138 - n° national 074898

Assurance professionnelle MAF

Exercice libéral depuis 2009

SIRET: 51097465200016

Parcours professionnel

depuis avril 2009 : Atelier Isabelle LECONTE (45)

2000-2009 : Architecte junior - Selarl JC CAROUX (45)

Formations continues

Opération Pilotage Coordination (OPC)

Conception bâtiment RT 2012 & BBC

Rénovation à faible impact énergétique - Photovoltaïque

Construction Paille - BEPOS - Pathologies du bois

Technique sur la géothermie en région centre

Code des marchés publics - Actualités juridiques

Accessibilité et handicap - Sécurité incendie

Acoustique

Juré de concours

Adeline MARÉCHAL

Architecte D.E - HMONP

Diplômée de l'École Nationale Supérieure d'Architecture
de Clermont-Ferrand en 2017

Parcours professionnel

depuis sept 2018 : Isabelle LECONTE architectes (45)

nov 2017- juin 2018 : EA+LLArchitectes (45)

Compétences

Élaboration de plans

Suivi des dossiers

Graphisme

Communication visuelle

Formation

Archicad 22

Dématérialisation et signature électronique

Sécurité incendie - Niveau 2

L'AGENCE

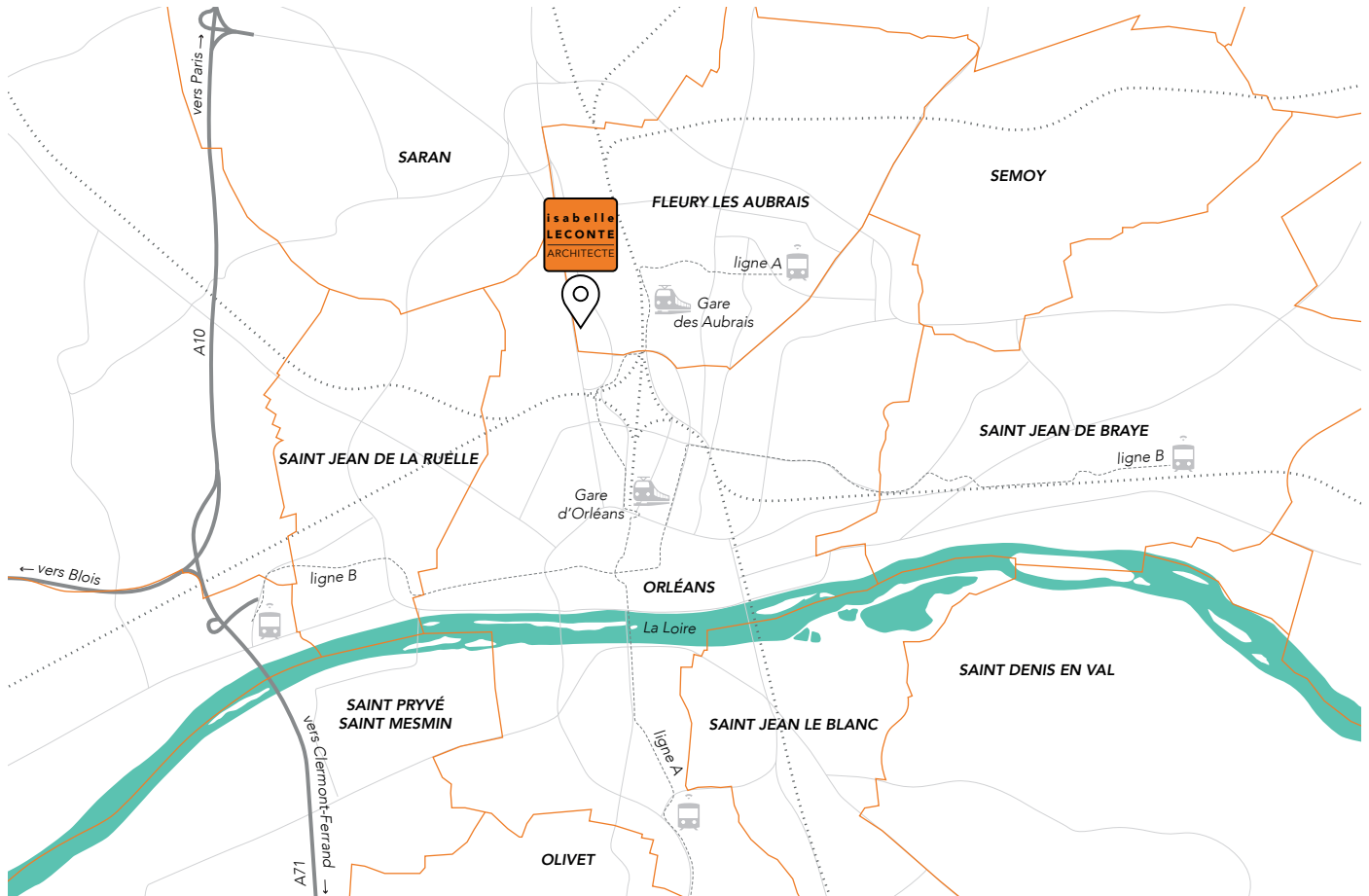

LES MOYENS

2 IMac 27' - 1 MacBook Pro 13' - 1 iPad Pro
traceur format A0 - imprimante scanner copieur format A3
1 certificat de signature électronique
ARCHICAD 20 - ARCHICAD 22
Photoshop - InDesign - Illustrator - Pack Office

LES RÉFÉRENCES

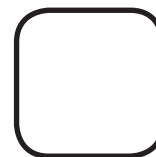
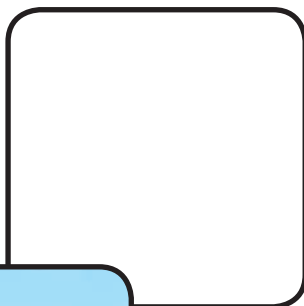
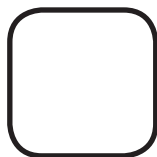

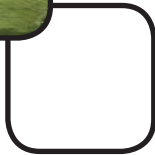
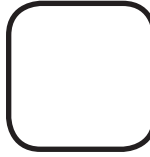

E N S E I G N E M E N T

Maîtrise d'ouvrage : Communauté de communes Coeur de Beauce
Opération : **Construction d'un pôle enfance-jeunesse et
aménagement du cheminement extérieur**
Lieu : Orgères en Beauce (28)
Montant : 1 260 000 €
Surface : 500 m²
Date de livraison : 2022
Mission : Complète + OPC
Architecte : Isabelle LECONTE Architecte









Maîtrise d'ouvrage : Communauté de communes Coeur de Beauce

Opération : **Restructuration et extension d'une école élémentaire**

Lieu : Orgères en Beauce (28)

Montant : 475 000 €

Surface : 400 m² + 150 m² (préau)

Date de livraison : 2021

Mission : Complète + OPC

Architecte : Isabelle LECONTE Architecte



Maîtrise d'ouvrage : Communauté de communes de la Forêt
Opération : **Restructuration et extension d'un ALSH**
Lieu : Vennecy (45)
Montant : 580 000 €
Surface : 440 m²
Date de livraison : 2021
Mission : Complète + OPC
Architecte : Isabelle LECONTE Architecte







Maîtrise d'ouvrage : Communauté de communes de la Forêt
Opération : **Restructuration et extension d'un ALSH**
Lieu : Aschères le Marché (45)
Montant : 420 000 €
Surface : 220 m²
Date de livraison : Novembre 2019
Mission : Complète + OPC
Architecte : Isabelle LECONTE Architecte

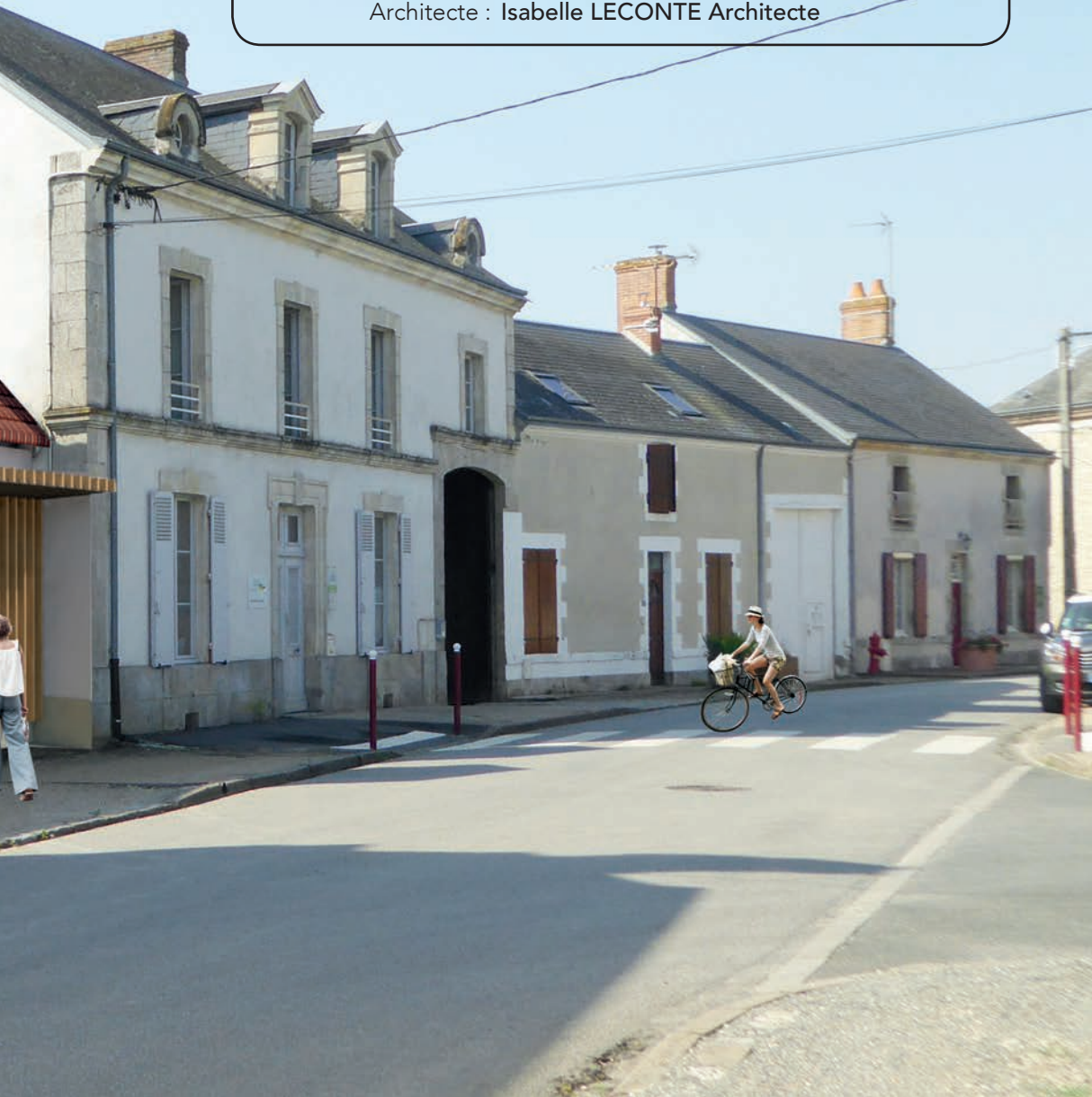



Maîtrise d'ouvrage : Commune de Sougy

Opération : **Restructuration et extension d'une école maternelle**

Lieu : Sougy (45)

Montant : 500 000 €

Surface : 340 m²

Date de livraison : 2019

Mission : Complète + OPC

Architecte : Isabelle LECONTE Architecte

Spécificités constructives :

Toitures végétalisées
Bardage en mélèze naturel
Menuiseries extérieures aluminium
Ventilation double flux
Éclairage LED
Mise aux normes de sécurité incendie

Programme:

- 2 salles de classes
- 1 salle de motricité
- 1 salle de repos
- espace d'entrée / vestiaires
- espace de jeux
- espace de lecture et bibliothèque
- vestiaires
- jardin pédagogique

Intervention en site occupé



Maîtrise d'ouvrage : Ville de Fleury les Aubrais

Opération : **Reconstruction d'une salle multi-activités**

Lieu : Fleury les Aubrais (45)

Montant : 396 000 €

Surface : 186 m² (salle) + 115 m² (préau) + 116 m² (coursives)

Date de livraison : Juillet 2018

Mission : Complète + OPC

Architectes : Isabelle LECONTE Architecte (mandataire + OPC)

Didier JOUSSET Architecte

Nicolas SALAUN Architecte



Spécificités constructives :

Ossature mixte bois/béton
Couverture zinc
Mur rideau
Toiture et bardage en zinc prépatiné
Ventilation double flux
Plafond acoustique
Chauffage par radiants avec source bio-masse
Éclairage LED

Intervention en site occupé





Maîtrise d'ouvrage : Département du Loiret
Opération : **Concours pour la restructuration et l'extension du collège « La Sologne »**
Lieu : Tigy (45)
Montant : 7 548 000 €
Date de livraison : Concours / Janvier 2018
Architectes : TCa&BP Architecte (mandataire)
Isabelle LECONTE Architecte



Maîtrise d'ouvrage : Commune de Sougy

Opération : **Construction d'un accueil périscolaire**

Lieu : Sougy (45)

Montant : 173 300 €

Surface : 47 m² (création) + 50 m² (réhabilitation)

Date de livraison : Octobre 2016

Mission : Complète + OPC

Architecte : Isabelle LECONTE Architecte



Spécificités constructives :

Ossature mixte bois/béton

Toiture végétalisée

Bardage en mélèze naturel

Menuiseries extérieures aluminium

Ventilation double flux

Éclairage LED

Mise aux normes de sécurité incendie





Spécificités constructives :

Normes RT2012 / BBC+

Ossature mixte bois / briques terre cuite

Menuiseries extérieures aluminium

Isolation soufflée

Parois acoustiques

Ventilation double flux

Éclairage LED

Création d'une extension:

- hall d'entrée
- 2 salles multi-activités
- espace lecture
- bibliothèque
- bureau de la direction
- tisanerie
- vestiaires
- sanitaires
- rangements
- chaufferie

Aménagements extérieurs:

- théâtre de plein air
- préau d'entrée
- aire de jeux

Maîtrise d'ouvrage : Commune de Saint-Ay
Opération : **Extension de l'ALSH et de l'accueil périscolaire**
Lieu : Saint-Ay (45)
Montant : 590 000 €
Surface : 343 m²
Date de livraison : Juin 2016
Mission : Complète + OPC
Architecte : Isabelle LECONTE Architecte



Maîtrise d'ouvrage : Commune de Saint-Ay
Opération : **Extension de l'école maternelle**
Lieu : Saint-Ay (45)
Montant : 420 000 €
Surface : 287 m²
Date de livraison : 2015
Mission : Complète + OPC
Architecte : Isabelle LECONTE Architecte



Spécificités constructives :

Maçonnerie briques de terre cuite
Charpente bois traditionnelle
Couverture ardoise
Toiture terrasse végétalisée + verrière
Ventilation double flux
Éclairage LED
Aménagements extérieurs

Intervention en site occupé



Spécificités constructives :

Isolation Thermique Extérieure (ITE)
Réfection des étanchéités des terrasses
Laine de roche soufflée en combles
Menuiseries extérieures aluminium
Rideaux extérieurs occultants
Ventilation double flux (4 unités CTA
extérieures)
Réfection totale des réseaux électriques
Éclairage LED
Remplacement alarme incendie
Création baie de brassage informatique
Régulation spécifique

Intervention en site occupé
Travaux réalisés en 8 semaines



Maîtrise d'ouvrage : Commune de Saint-Ay
Opération : **Optimisation énergétique d'un groupe scolaire**
Lieu : Saint-Ay (45)
Montant : 1 100 000 €
Surface : 1 850 m²
Date de livraison : 2014
Mission : Complète + OPC
Architecte : Isabelle LECONTE Architecte



Maîtrise d'ouvrage : Conseil Régional du Centre
Opération : **Construction du pôle artistique du Lycée Voltaire**
Lieu : Orléans (45)
Montant : 850 000 €
Surface : 670 m²
Date de livraison : 2009
Mission : Complète + OPC
Architecte : Jean-Claude CAROUX Architecte (mandataire)
Isabelle LECONTE Architecte



Spécificités constructives :

Démarche HQE

Ossature mixte bois/béton

Toiture terrasses étanchées

Bardage en pin du nord peint

Menuiseries extérieures aluminium

Programme :

- salle d'art plastique

- galeries d'exposition

- salle de projection

- annexes

Aménagement extérieur :

- soutènement des terres en gabions



Maîtrise d'ouvrage : Commune de Neuville aux Bois
Opération : **Restructuration et extension d'un restaurant scolaire**
Lieu : Neuville aux Bois (45)
Montant : 135 355 €
Surface : 108 m²
Date de livraison : 2009
Mission : Complète + OPC
Architecte : Jean-Claude CAROUX Architecte (mandataire)
Isabelle LECONTE Architecte



Spécificités constructives :

Démarche HQE

Ossature mixte bois/béton

Bardage bois en mélèze naturel

Menuiseries extérieures aluminium



Maîtrise d'ouvrage : Commune de Vrigny
Opération : **Restructuration et extension d'une école maternelle**
Lieu : Vrigny (45)
Montant : 300 000 €
Surface : 650 m²
Date de livraison : 2006
Mission : Complète + OPC
Architecte : Jean-Claude CAROUX Architecte (mandataire)
Isabelle LECONTE Architecte



Spécificités constructives :
Démarche HQE
Restructuration de l'existant
Mise aux normes de sécurité incendie

- Programme:
- halle d'entrée
 - 2 salles de classe
 - salle de jeux
 - salle des professeurs
 - vestiaire

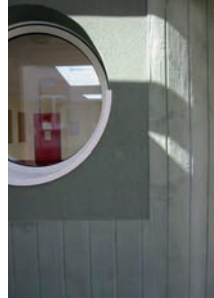
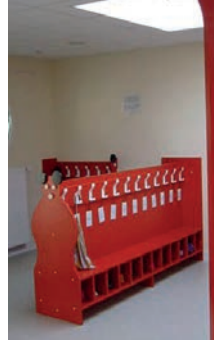

P E T I T E E N F A N C E

Maîtrise d'ouvrage : Commune de Saint-Ay
Opération : **Construction d'une crèche**
Lieu : Saint-Ay (45)
Montant : 600 000 €
Surface : 250 m²
Date de livraison : En cours / 2021
Mission : Complète + OPC
Architecte : Isabelle LECONTE Architecte







Maîtrise d'ouvrage : Commune de Saint-Ay
Opération : **Extension d'une crèche multi-accueil**
Lieu : Saint-Ay (45)
Montant : 250 000 €
Surface : 170 m²
Date de livraison : Projet annulé - Remplacé par programme neuf
Mission : Complète + OPC
Architecte : Isabelle LECONTE Architecte



Maîtrise d'ouvrage : Commune de Neuville aux Bois
Opération : **Construction d'une halte garderie et
d'un relais assistantes maternelles**
Lieu : Neuville aux Bois (45)
Montant : 235 000 €
Surface : 295 m²
Date de livraison : 2005
Mission : Complète + OPC
Architecte : Jean-Claude CAROUX Architecte (mandataire)
Isabelle LECONTE Architecte



Spécificités constructives :

Accueil de 27 enfants :

- salle de motricité
- salle de jeux
- lingerie
- espace change
- espace réchauffage

Relais d'assistantes maternelles :

- bureau

Aménagements extérieurs



L O G E M E N T

Maîtrise d'ouvrage : LogemLoiret

Opération : **Rénovation d'un immeuble de 20 logements**

Lieu : La Chapelle Saint Mesmin (45)

Montant : 820 000 €

Surface : 690 m²

Date de livraison : Septembre 2018

Mission : Complète

Architectes : Didier JOUSSET Architecte (mandataire)

Isabelle LECONTE Architecte

Nicolas SALAUN Architecte





Spécificités constructives :

Isolation thermique extérieure et enduit

Occultations et gardes-corps

Réfection des parties communes :

- revêtements de sols et muraux
- électricité et désenfumage

Réfection partielle des logements :

- Électricité
- pièces humides (carrelages, faïences, appareils sanitaires, peintures)

Intervention en site occupé





Maîtrise d'ouvrage : ICF Atlantique
Opération : **Rénovation de 63 logements**
Lieu : Fleury les Aubrais (45)
Montant : 1 255 000 €
Surface : 2 700 m²
Date de livraison : 2013
Mission : Complète + OPC
Architecte : Isabelle LECONTE Architecte

Spécificités constructives :

Isolation Thermique Extérieure (ITE)
Enduit

Occultations et gardes-corps

Réfection des parties communes :

- revêtements de sols et muraux

- électricité

- désamiantage

Réfection partielle des logements :

- électricité

- pièces humides (carrelages,

faiences, peintures,

appareils sanitaires

Intervention en site occupé





Maîtrise d'ouvrage : OPAC Les Résidences de l'Orléanais
Opération : **Construction de 6 logements collectifs et
3 logements individuels (T3, T4)**
Lieu : Orléans (45)
Montant : 816 000 €
Surface : 943,35 m²
Date de livraison : 2010
Mission : Complète + OPC
Architecte : Jean-Claude CAROUX Architecte (mandataire)
Isabelle LECONTE Architecte

Spécificités constructives :
Certification Qualité Habitat et Environnement / QUALITEL



Maîtrise d'ouvrage : OPAC Les Résidences de l'Orléanais
Opération : **Construction de 3 logements individuels T4**
Lieu : Orléans (45)
Montant : 320 000 €
Surface : 375 m²
Date de livraison : 2008
Mission : Complète + OPC
Architecte : Jean-Claude CAROUX Architecte (mandataire)
Isabelle LECONTE Architecte

Spécificités constructives :

Certification Qualité Habitat et Environnement / QUALITEL



Spécificités constructives :

Certification Qualité Habitat et Environnement / QUALITEL

Maçonnerie briques de terre cuite

Enduit matricé

Logements spécifiques adaptés PMR :

- cuisines adaptées

- douches PMR

- domotique

Aménagements extérieurs :

- jardin collectif

- jardins privatifs



Maîtrise d'ouvrage : OPAC Les Résidences de l'Orléanais

Opération : **Construction de 4 logements T2**

Lieu : Orléans (45)

Montant : 345 000 €

Surface : 298,20 m²

Date de livraison : 2009

Mission : Complète + OPC

Architecte : Jean-Claude CAROUX Architecte (mandataire)

Isabelle LECONTE Architecte







Maîtrise d'ouvrage : OPAC Les Résidences de l'Orléanais
Opération : **Rénovation de 110 logements (T2, T3, T4, T5)**
Lieu : Orléans (45)
Montant : 1 812 600 €
Surface : 4 400 m²
Date de livraison : 2008
Mission : Complète + OPC
Architecte : Jean-Claude CAROUX Architecte (mandataire)
Isabelle LECONTE Architecte

Spécificités constructives :

Isolation Thermique Extérieure (ITE)
Enduit
Remplacement des menuiseries extérieures
Occultations et gardes-corps

Réfection partielle des logements :

- électricité
- revêtements de sols souples
- pièces humides (appareils sanitaires, revêtements de sols et muraux)
- ventilation mécanique contrôlée

Intervention en site occupé



M É D I C O - S O C I A L



Spécificités constructives :

Réaménagement partiel du bâtiment existant

Isolation Thermique Extérieure (ITE)

Bardage bois

Verrière qui lie le bâtiment existant et l'extension

Création d'une extension :

- espace d'accueil

- salles d'attente

- bureaux pour les nouveaux médecins

Intervention en site occupé



Maîtrise d'ouvrage : Ville de Saint Jean de la Ruelle
Opération : **Extension et rénovation
d'une maison de santé pluridisciplinaire**
Lieu : Saint Jean de la Ruelle (45)
Montant : 770 000 €
Surface : 614 m²
Date de livraison : Octobre 2019
Mission : Complète + OPC
Architectes : Isabelle LECONTE Architecte (mandataire)
Didier JOUSSET Architecte
Nicolas SALAUN Architecte



Maîtrise d'ouvrage : OMÉRIS

Opération : **Extension et restructuration, création de 5 chambres**

Lieu : Huisseau sur Mauves (45)

Montant : 1 100 000 €

Surface : 250 m² + 85 m²

Date de livraison : Novembre 2018

Mission : DET + AOR + OPC

Architecte : Isabelle LECONTE Architecte







Spécificités constructives :

Extension des salles de vie
(4 unités + annexes):

- maçonnerie béton
 - murs rideaux
 - toitures végétalisées
 - chauffage, climatisation
 - courant fort / courant faible
 - plafonds acoustiques spécifiques
 - revêtements de sols et muraux
- Aménagement des espaces verts



Restructuration des cuisines (4 unités)

Rénovation des salles de soins

Déplacement et complément du SSI

Agencements mobiliers :

- salles de vie
- cuisine
- chambres

Intervention en site occupé

Unités Alzheimer



Maîtrise d'ouvrage : Commune de Neuville aux Bois
Opération : **Construction d'un laboratoire d'analyses médicales**
Lieu : Neuville aux Bois (45)
Montant : 404 500 €
Surface : 360 m²
Date de livraison : 2006
Mission : Complète + OPC
Architecte : Jean-Claude CAROUX Architecte (mandataire)
Isabelle LECONTE Architecte



Spécificités constructives :

Démarche HQE

Ossature béton

Enduit minéral

Parement pierre

Menuiseries extérieures aluminium

Énergie gaz

Programme:

- accueil

- espace d'attente

- salles de bactériologie / chimie

- salle d'hématologie

- salle de prélèvements

- bureaux

- chaufferie

- annexes



S

P

O

R

T



Spécificités constructives :

Remplacement de la toiture
Isolation Thermique Extérieure (ITE)
Bardage bois en mélèze naturel
Ventilation
Menuiseries extérieures aluminium
Éclairage LED
Création de auvents
Mise aux normes d'accessibilité PMR
Mise aux normes de sécurité incendie





Maîtrise d'ouvrage : Communauté de Communes des 4 Vallées

Opération : **Optimisation énergétique et
mise en accessibilité d'un gymnase**

Lieu : Corbeilles en Gâtinais (45)

Montant : 495 000 €

Surface : 870 m²

Date de livraison : Décembre 2018

Mission : Complète + OPC

Architecte : Isabelle LECONTE Architecte

ADMINISTRATIF-TERTIAIRE

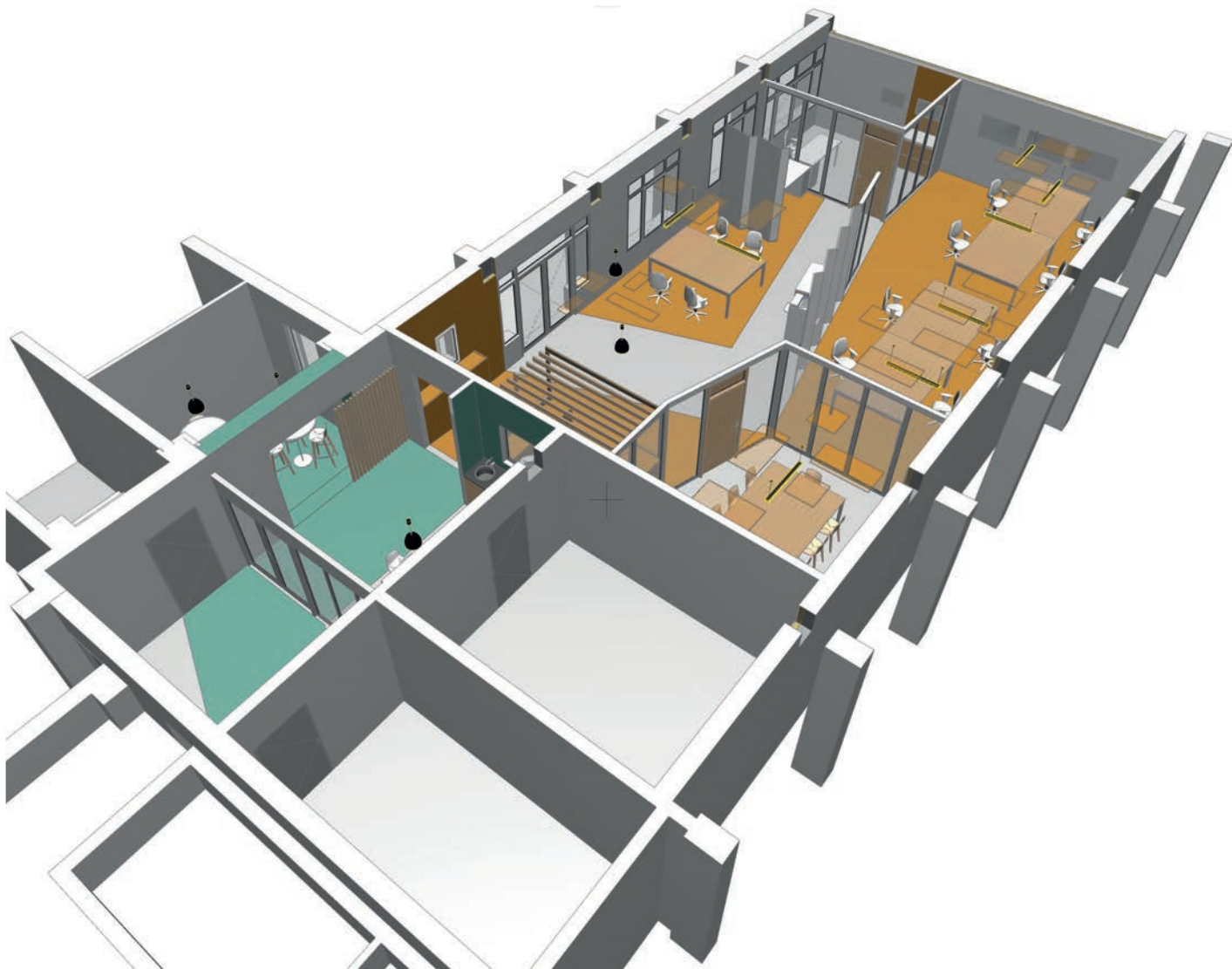

Maîtrise d'ouvrage : Agence de l'Eau Loire-Bretagne

Opération : **Restructuration intérieure au siège de l'agence de l'eau Loire-Bretagne**

Lieu : Orléans (45)

Montant : 294 500 €

Surface : 535 m²

Date de livraison : En cours / 2021

Mission : Complète + OPC

Architecte : Isabelle LECONTE Architecte



Maîtrise d'ouvrage : Commune de Nargis
Opération : **Optimisation énergétique d'une salle polyvalente**
Lieu : Nargis (45)
Montant : 150 000 €
Surface : 470 m²
Date de livraison : Décembre 2018
Mission : Complète + OPC
Architecte : Isabelle LECONTE Architecte



Spécificités constructives :

Désamiantage

Isolation Thermique Extérieure (ITE)

Ventilation

Chauffage type VRV

Menuiseries extérieures aluminium

Éclairage LED





Spécificités constructives :

Ossature briques de terre cuite
Toiture terrasse végétalisée
Enduit minéral
Menuiseries extérieures aluminium

Maîtrise d'ouvrage : SCI Les Glycines

Opération : **Restructuration et extension d'une clinique vétérinaire**

Lieu : Cléry Saint André (45)

Montant : 235 000 €

Surface : 35 m² (création) + 90 m² (restructuration)

Date de livraison : 2015

Mission : Complète + OPC

Architecte : Isabelle LECONTE Architecte



Maîtrise d'ouvrage : Commune de Trainou
Opération : **Construction de locaux associatifs**
Lieu : Trainou (45)
Montant : 140 000 €
Surface : 140 m²
Date de livraison : 2013
Mission : Complète + OPC
Architecte : Isabelle LECONTE Architecte



Spécificités constructives :

Ossature bois

Bardage en mélèze naturel

Couverture et parement zinc prépatiné

Menuiseries extérieures acier laqué

Récupération des eaux de pluie par cuves



Maîtrise d'ouvrage : Bouland Élagage
Opération : **Construction de bureaux et d'un dépôt**
Lieu : Chaingy (45)
Montant : 365 000 €
Surface : 360 m²
Date de livraison : 2015
Mission : Complète + OPC
Architecte : Isabelle LECONTE Architecte

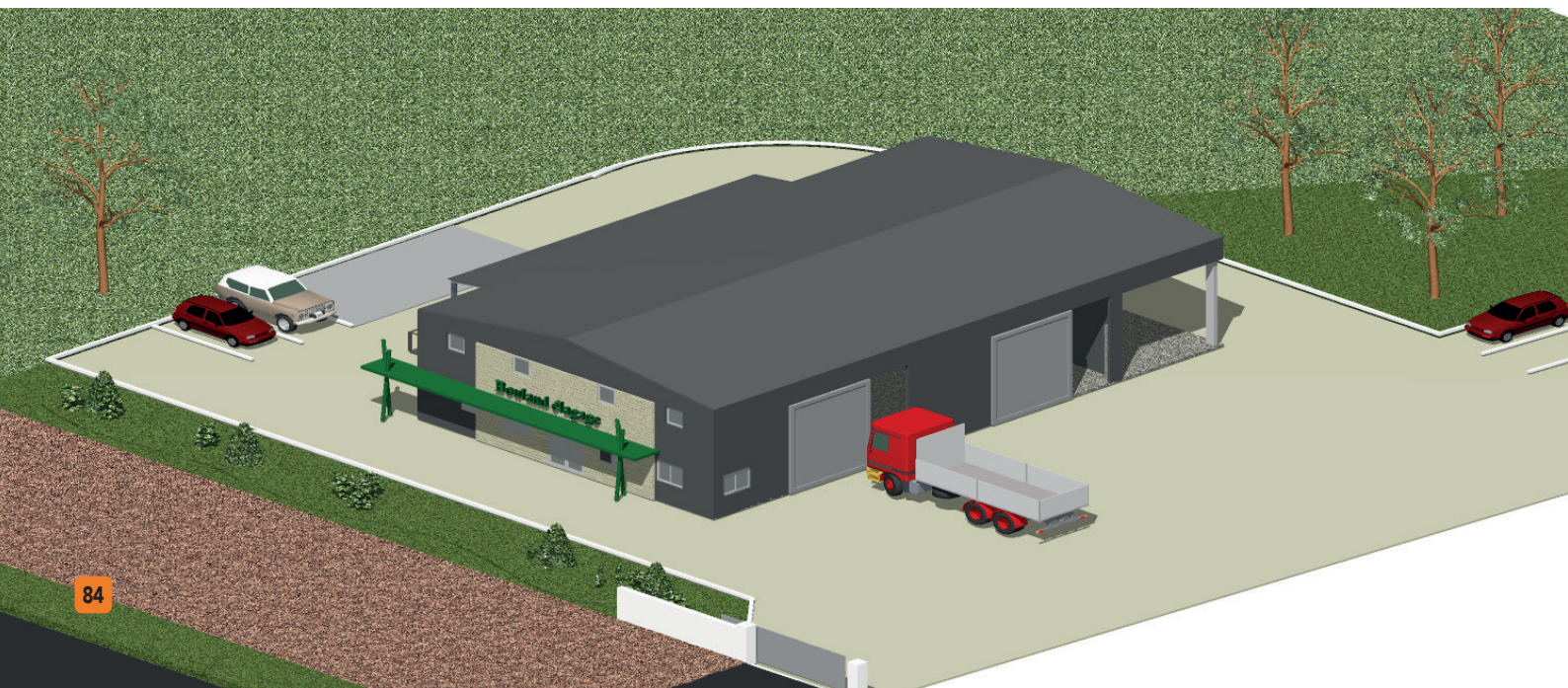



Spécificités constructives :

Charpente métallique
 Bardage acier isolé laqué
 Bardage bois Red Cedar
 Énergie électrique

Programme :

- accueil
- espace dépôt
- bureaux
- annexes
- espaces verts
- parking



Maîtrise d'ouvrage : Commune de Saint-Ay
Opération : **Création de la salle Camille Claudel**
Lieu : Saint-Ay (45)
Montant : 130 000 €
Surface : 75,50 m²
Date de livraison : 2011
Mission : Complète + OPC
Architecte : Isabelle LECONTE Architecte



Spécificités constructives :

Transformation d'un préau en salle associative

Menuiseries extérieures aluminium

Bardage bois peint

Réfection des sanitaires

Traitement acoustique des parois



Maîtrise d'ouvrage : Commune de Trainou
Opération : **Restructuration et extension de locaux municipaux**
Lieu : Trainou (45)
Montant : 200 000 €
Surface : 140 m²
Date de livraison : 2012
Mission : Complète + OPC
Architecte : Isabelle LECONTE Architecte

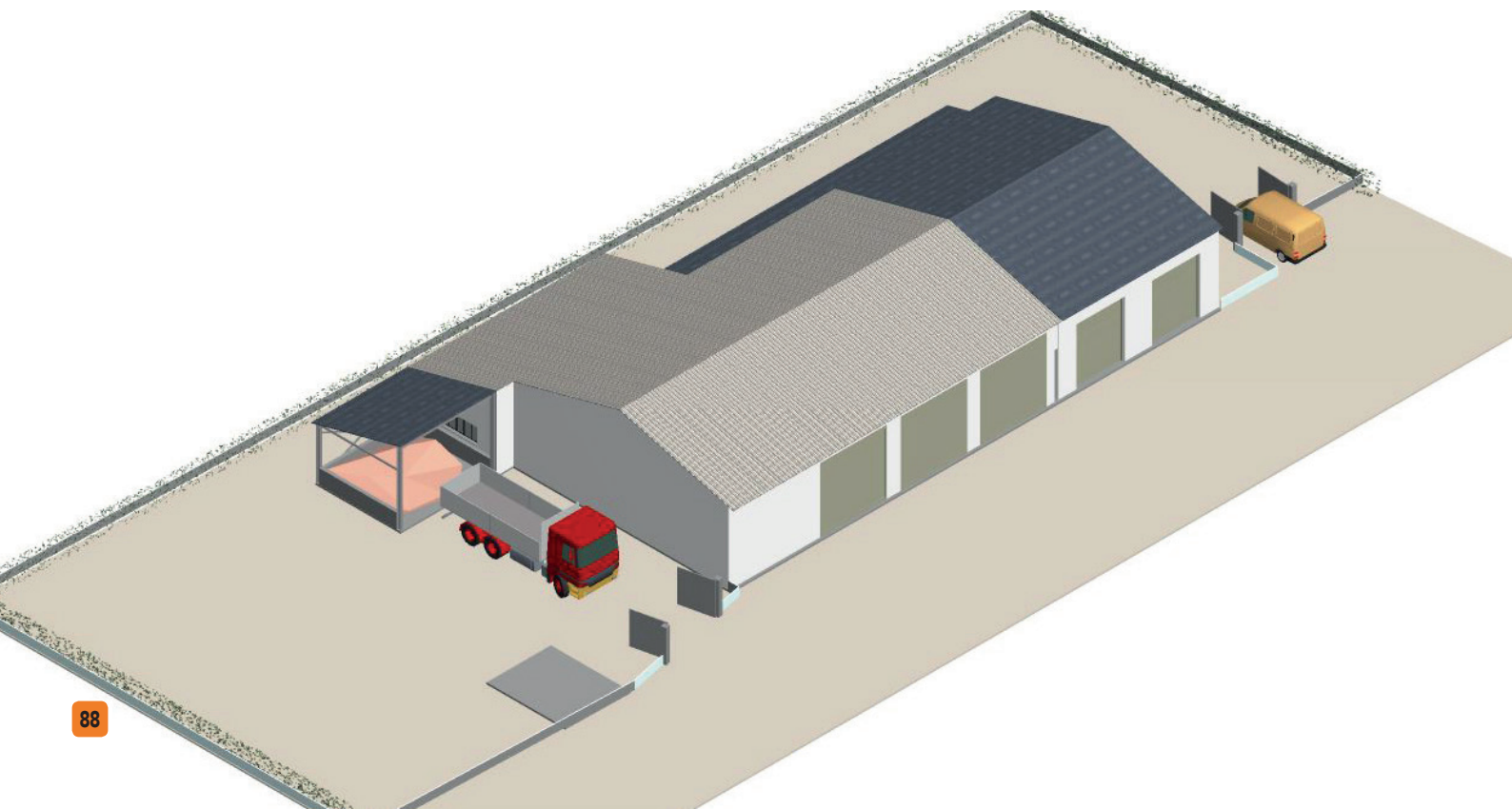

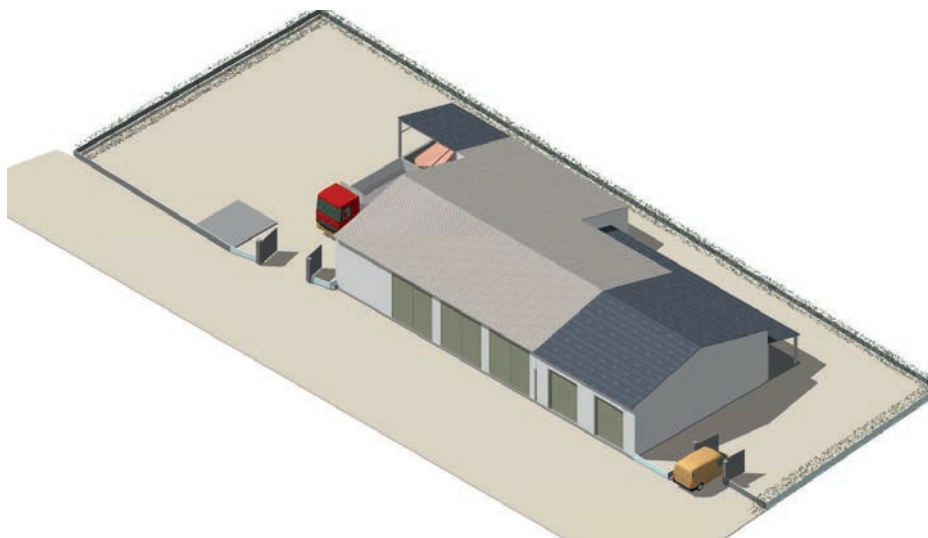
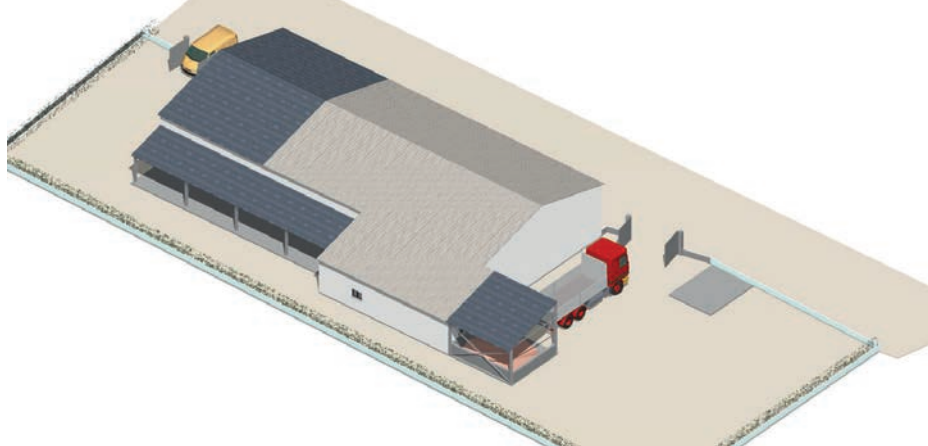

Spécificités constructives :

- Charpente métallique
- Couverture bacs acier isolés laqués
- Enduit minéral
- Menuiseries extérieures aluminium

Programme :

- locaux du personnel
- locaux de stockage
- sanitaires

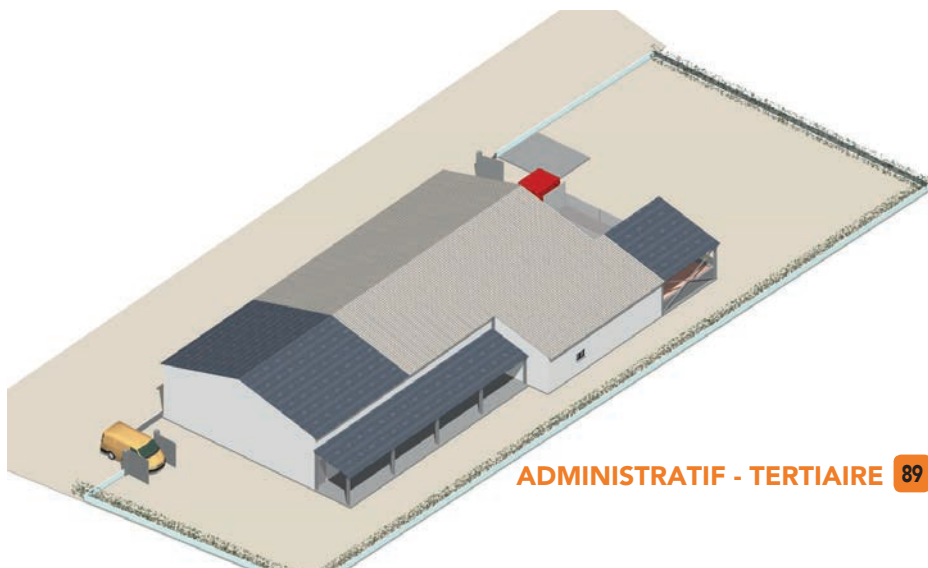

Maîtrise d'ouvrage : Privé

Opération : **Construction d'une clinique vétérinaire**

Lieu : Orléans (45)

Montant : 494 000 €

Surface : 245 m²

Date de livraison : 2005

Mission : Complète + OPC

Architecte : Jean-Claude CAROUX Architecte (mandataire)

Isabelle LECONTE Architecte

Spécificités constructives :

Ossature briques de terre cuite

Toiture terrasse végétalisée

Enduit minéral

Menuiseries extérieures aluminium







Maîtrise d'ouvrage : Privé

Opération : **Conception de bureaux**

Lieu : Orléans (45)

Montant : 360 000 €

Surface : 300 m²

Date de livraison : 2005

Mission : Conception + PC

Architecte : Jean-Claude CAROUX Architecte (mandataire)

Isabelle LECONTE Architecte



P A R T I C U L I E R S



Spécificités constructives :

Maçonnerie briques de terre cuite isolées
Bardage bois Red Cedar
Bardage zinc prépatiné
Chauffage au bois

Programme :

- séjour
- espace nuit
- rangements

Maîtrise d'ouvrage : Privé
Opération : **Extension d'une maison individuelle**
Lieu : Orléans (45)
Montant : 65 000 €
Surface : 38 m²
Date de livraison : Septembre 2015
Mission : Complète + OPC
Architecte : Isabelle LECONTE Architecte



Spécificités constructives :
Ossature mixte bois / béton
Menuiseries extérieures aluminium
Pompe à chaleur



Maîtrise d'ouvrage : Privé

Opération : **Restructuration et extension d'une maison individuelle**

Lieu : Saint-Ay (45)

Montant : 325 000 €

Surface : 140 m² (restructuration) + 100 m² (extension)

Date de livraison : Mars 2014

Mission : Complète + OPC

Architecte : Isabelle LECONTE Architecte



Maîtrise d'ouvrage : Privé

Opération : **Restructuration d'une grange en maison individuelle**

Lieu : Saint-Ay (45)

Montant : 175 000 €

Surface : 156 m²

Date de livraison : Janvier 2014

Mission : Complète + OPC

Architecte : Isabelle LECONTE Architecte



Spécificités constructives :

Démarche HQE

Plancher bois

Ravalement à la chaux

Menuiseries extérieures aluminium

Chauffage au poêle à bois



Spécificités constructives :

Ossature bois

Bardage bois Red Cedar

Menuiseries extérieures aluminium

Chauffage au poêle à bois

Système domotique



Maîtrise d'ouvrage : Privé
Opération : **Extension d'une maison individuelle**
Lieu : Ligny le Ribault (45)
Montant : 65 000 €
Surface : 45 m²
Date de livraison : Septembre 2013
Mission : Complète + OPC
Architecte : Isabelle LECONTE Architecte





Spécificités constructives :

Démarche HQE

Ossature mixte bois / béton

Couverture zinc prépatiné

Enduit minéral

Bardage zinc prépatiné

Menuiseries extérieures aluminium

Chauffage au gaz + insert bois



Maîtrise d'ouvrage : Privé

Opération : **Construction d'une maison individuelle**

Lieu : Saint Jean de Braye (45)

Montant : 300 000 €

Surface : 180 m²

Date de livraison : Août 2012

Mission : Complète + OPC

Architecte : Isabelle LECONTE Architecte



Spécificités constructives :

Recloisonnement

Réfection de différentes pièces:

- entrée

- séjour

- cuisine

- salle d'eau

Revêtement de sols et muraux

Menuiseries extérieures aluminium



Maîtrise d'ouvrage : Privé

Opération : **Restructuration d'une maison individuelle**

Lieu : Fleury les Aubrais (45)

Montant : 45 000 €

Surface : 120 m²

Date de livraison : Avril 2011

Mission : Complète + OPC

Architecte : Isabelle LECONTE Architecte



A C C E S S I B I L I T É

Maîtrise d'ouvrage : Communauté de Communes des 4 Vallées
Opération : **Mise en conformité d'un gymnase**
Lieu : Ferrières en Gâtinais (45)
Montant : 40 000 €
Date de livraison : 2019
Mission : Complète + OPC
Architecte : Isabelle LECONTE Architecte



Maîtrise d'ouvrage : Communauté de Communes des 4 Vallées
Opération : **Mise en conformité d'un local pétanque**
Lieu : Fontenay sur Loing (45)
Montant : 38 500 €
Date de livraison : 2019
Mission : Complète + OPC
Architecte : Isabelle LECONTE Architecte



Maîtrise d'ouvrage : Communauté de Communes des 4 Vallées
Opération : **Mise en conformité d'une salle de tennis couvert**
Lieu : Fontenay sur Loing (45)
Montant : 23 000 €
Date de livraison : 2018 - 2019
Mission : Complète + OPC
Architecte : Isabelle LECONTE Architecte



Maîtrise d'ouvrage : Communauté de Communes des 4 Vallées

Opération : **Mise en conformité d'un gîte**

Lieu : Griselles (45)

Montant : 7 500 €

Date de livraison : 2019

Mission : Complète + OPC

Architecte : Isabelle LECONTE Architecte



Maîtrise d'ouvrage : **Communauté de Communes des 4 Vallées**
Opération : **Mise en conformité d'un centre culturel**
Lieu : Ferrières en Gâtinais (45)
Montant : 6 500 €
Date de livraison : 2019
Mission : **Complète + OPC**
Architecte : Isabelle LECONTE Architecte



Maîtrise d'ouvrage : Communauté de Communes des 4 Vallées
Opération : **Mise en conformité d'un gymnase**
Lieu : Corbeilles en Gâtinais (45)
Montant : 50 000 €
Date de livraison : 2017 - 2019
Mission : Complète + OPC
Architecte : Isabelle LECONTE Architecte



Maîtrise d'ouvrage : Commune de Neuville aux Bois
Opération : **Mise en conformité de la mairie, son annexe et
Lieu : de la salle de tennis Pierre Ageorges**
Montant : Neuville aux Bois (45)
Date de livraison : 150 000 €
Mission : 2019 - 2020 - 2021
Architecte : Complète + OPC
Isabelle LECONTE Architecte





Maîtrise d'ouvrage : OMÉRIS
Opération : **Mise en conformité générale**
Lieu : Huisseau sur Mauves (45)
Montant : 40 000 €
Date de livraison : Octobre 2018
Mission : Complète + OPC
Architecte : Isabelle LECONTE Architecte



Maîtrise d'ouvrage : **OMÉRIS**

Opération : **Mise en conformité générale**

Lieu : Montargis (45)

Montant : 35 000 €

Date de livraison : Mai 2017 (1ère Tranche) - Septembre 2018 (2ème Tranche)

Mission : Complète + OPC

Architecte : Isabelle LECONTE Architecte



246 quater rue du Fbg Bannier
45400 Fleury-les-Aubrais

09 70 90 24 02
06 03 48 70 88

lecontearchitecte@yahoo.fr