

Claudia Sansovini Architects



# REFERENCES ARCHITECTURALES

ANNEES 2000 A 2018

## Claudia SANSOVINI Architecte D.P.L.G.

Née le 20 mars 1967 à Enghien les Bains (France), Claudia SANSOVINI est diplômée de l'Ecole d'Architecture de Paris-Belleville, sous la direction d'Henry Ciriani architecte, en 1991.

Etudiante, elle a acquis une grande expérience auprès de son père, constructeur et promoteur italien, en se rendant régulièrement sur ses chantiers et en gérant le parc immobilier des Constructions Modernes.

En 1993, après avoir complété sa formation grâce à sa collaboration avec plusieurs agences parisiennes, elle crée à Paris l'Agence d'Architecture Claudia SANSOVINI, qui deviendra quelques années plus tard l'ATELIER SANSOVINI ARCHITECTES.

Rapidement, l'ATELIER SANSOVINI oriente ses projets vers les collectivités locales, telles que mairies, départements, régions, ainsi que vers les professionnels du tertiaire, du médical et de la promotion privée, afin d'accéder à des projets d'envergure, dans des domaines variés.

En 2006, elle crée une deuxième agence en Région Provence-Alpes-Côte d'Azur (France) où elle oriente l'activité dans les mêmes domaines qu'en Ile de France, avec une orientation particulière vers la villa contemporaine de haut standing et le secteur de l'hôtellerie.

En 2007, elle devient membre de l'AFEX, Architectes Français à l'Export, avec la volonté d'orienter les projets de l'agence vers de futurs projets à l'Etranger.

Architecte passionnée, elle réalise des projets dans différents domaines, avec une équipe d'ingénieurs et de graphistes. Son architecture contemporaine se veut simple et élégante. Elle compose l'espace en mettant en scène les matériaux et la lumière, dans le respect des exigences environnementales.



EQUIPEMENT CULTUREL HQE: COLLEGE - MEDIATHEQUE -  
VILLAS DE FONCTION - AMENAGEMENT DU PARVIS  
VULAINES SUR SEINE

Le collège de Vulaines sur Seine conçu dans une démarche Haute Qualité Environnementale, a fait l'objet d'une certification HQE, avec un audit tout au long de l'opération. Son architecture élégante et contemporaine, met en scène des façades en béton blanc poli, composé de marbre de Grèce, et scandées par des brises soleil en bois de mélèze, mis en place également pour protéger les espaces intérieurs des apports solaires. La médiathèque, clou du projet, véritable signal urbain, a été conçue comme un « moucharabieh » de béton, pour protéger les ouvrages et les espaces de travail des rayons solaires mais également pour permettre de mieux se recueillir à la lecture. Le volume suspendu en béton poli marque l'entrée de cet équipement culturel et d'enseignement. Les poteaux métalliques en forme d'arbres de la pergola du parvis, sont déclinés dans diverses dimensions à l'intérieur de la cour carrée, ils apportent une touche végétale à l'édifice. L'éclairage naturel est omniprésent dans le projet, et a fait l'objet d'une étude FLJ. Le hall est conçu comme un atrium baigné de lumière zénithale, où l'escalier monumental en inox et bois, y est mis en scène grâce à la verrière en forme de fleur découpée dans la toiture terrasse en béton. L'aménagement des espaces extérieurs a été traité de manière à faire rentrer le végétal dans le projet, grâce aux deux patios qui longent les circulations intérieurs et aux larges espaces verts qui bordent le bâtiment. Le mobilier urbain est designé par J.M. WILMOTTE.

Maitre d'ouvrage : Département de Seine et Marne  
Contact : A. Turlan – 01 64 14 73 70  
Lieu : Vulaines sur Seine  
Mission : mission complète  
Partenaires : INCET BET TCE – PASQUINI ACOUSTIQUE – COPILOT IDF  
Mobilier urbain : WILMOTTE  
Budget : 13 500 000 €HT  
Surface : 4 800m<sup>2</sup>  
Date : 2020



COLLEGE 600 VULAINES-SUR-SEINE (77)

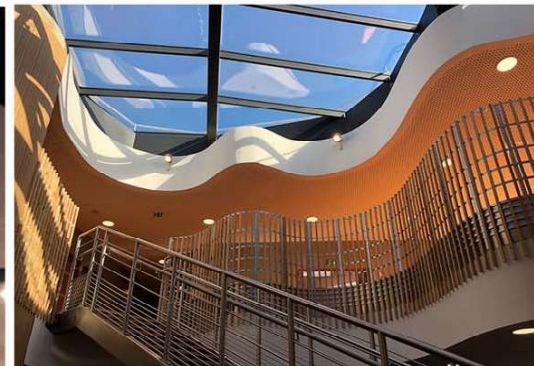

# CLAUDIA SANSOVINI ARCHITECTS

## AMENAGEMENT URBAIN - CONSTRUCTION DE TROIS ILOTS DE LOGEMENTS - CAGNES SUR MER

L'opération de Cagnes sur Mer a consisté en la démolition et reconstruction d'un îlot urbain en site occupé. La difficulté a été de conserver les résidents en place durant les travaux qui se sont déroulés en deux phases. Le bâtiment des années '70, a été démoli pour laisser place à 133 logements répartis dans trois bâtiments distincts reconstruits autour d'une place centrale et entourés de jardins plantés d'essences méditerranéennes. Le plan d'aménagement urbain a été élaboré en collaboration avec notre architecte paysagiste. Un parking en surface a été aménagé, agrémenté de jardins méditerranéens, alors que le parking en sous-sol se situe sous l'emprise des trois bâtiments et de la cour centrale. Les résidents dont les plus anciens, sont des travailleurs tunisiens à la retraite, se sont très vite appropriés les espaces extérieurs et les jardins, véritables poumons vert dans un quartier très urbanisé. La mixité sociale souhaitée par le Maître d'ouvrage fonctionne parfaitement et en toute sécurité, ce qui satisfait au plus haut point la ville de Cagnes Sur Mer. Cette opération a permis de contribuer à la requalification de ce quartier, situé à l'Ouest de Polygone Riviera.

Maître d'ouvrage	: CDC HABITAT – ADOMA – 01.40.61.42.00 Stéphanie Demeure Dit Latte
Lieu	: Cagnes Sur Mer
Mission	: mission complète
Partenaires	: B. RIZZO – S. ALFIERI – C. MAGNI – Architectes – O. CHARDIN Architecte Paysagiste – CARI FAYAT Ent. Générale
Budget	: 8 000 000 €HT
Surface	: 4 300m <sup>2</sup>
Date	: 2018



# CLAUDIA SANSOVINI ARCHITECTS

## CENTRE CULTUREL SOISY SOUS-MONTMORENCY

Le centre culturel de Soisy-sous-Montmorency est un équipement phare qui marque l'entrée du cœur de ville. Son architecture permet une qualification claire des diverses entités qui composent cet équipement : au RDC un auditorium, une salle polyvalente, une médiathèque et quelques bureaux administratifs, à l'étage l'école de danse et de musique et quelques salles pour les associations locales. Une attention particulière a été apportée à l'acoustique. Les grands volumes de l'auditorium et de la salle polyvalente ainsi que la médiathèque, sont clairement identifiables depuis le parvis. La transparence de la façade sur l'esplanade donne une vision claire des espaces intérieurs de jour comme de nuit. L'auditorium 300 places, est l'élément central du projet. Il est l'identité du centre culturel. La vue de nuit, en situation de représentations nocturnes donne l'ampleur du projet.

Maître d'ouvrage	: ville de Soisy-Sous Montmorency
Lieu	: centre-ville
Mission	: Concours
Partenaires	: JP Clément Architecte- ART-TEC Economie - ADRET BET Fluides-thermique WALKER BET structure-CETIBAT BET VRD - SCHENARCHIE Scénographie PASQUINI Acoustique
Budget	: 15 000 000 €HT
Surface	: 8 600 m <sup>2</sup>
Date	: 2015

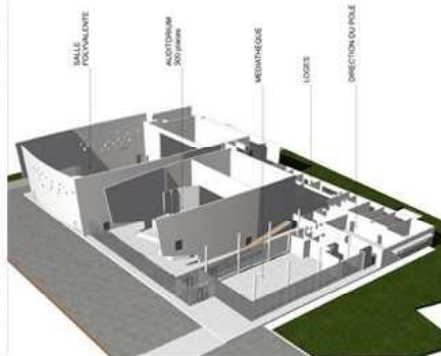

# CLAUDIA SANSOVINI ARCHITECTS

## LA MAISON DE L'ESTEREL : MUSEE -SALLE POLYVALENTE LES ADRETS DE L'ESTEREL

La maison de l'Esterel est un bâtiment compact qui offre des volumes généreux où la lumière naturelle est omniprésente. La vue est cadrée sur l'Esterel dès le parvis, à travers les grandes baies vitrées des Adrets de L'Esterel, sont mis en scène sur les façades du projet dans une composition architecturale contemporaine. La pierre de de l'Esterel compose la façade tel un tableau suspendu. Les tuiles canales, demandées au programme ont été placées sur le volume carré de l'atrium derrière un acrotère contemporain, de manière à s'intégrer dans le centre historique, avec une écriture architecturale plus moderne. Au RDC sont localisés le hall et ses espaces d'accueil, la salle d'exposition, au rez-de-jardin (niveau -1), la salle polyvalente, largement vitrée sur un parvis arboré qui devient une placette située en contrebas du village. Les abords ont été particulièrement soignés afin de créer une liaison douce entre le parvis d'entrée et la place située un niveau plus bas, dans le respect de l'accessibilité PMR. Ce nouvel équipement vient articuler la place de la mairie et le marché.

Maître d'ouvrage	: C.A.V.E.M.
Lieu	: centre-ville
Mission	: Concours
Partenaires	: B. RIZZO architecte associée- TEMPO CONSULTING Economiste - ACUNA Qualité Environnementale - FAURE QEI – ENERSCOP Fluides – NICE STRUCTURE
Budget	: 1 500 000 €HT
Surface	: 1 100 m <sup>2</sup>
Date	: 2018



# CLAUDIA SANSOVINI ARCHITECTS

## AMENAGEMENT URBAIN

### CENTRE VILLE DE SAINT-BRICE SOUS FORET

SAINT-BRICE SOUS/FORET, situé dans le Val d'Oise, est une commune d'environ 15 000 habitants. L'aménagement urbain s'inscrit dans une opération de requalification du centre-ville suivant un schéma directeur urbanistique global. L'objectif était de désengorger le trafic sur l'avenue principale, de réorganiser les flux et le stationnement, et de créer une unité spatiale. Le projet s'est inscrit dans un concours global, proposant la reconstruction de plusieurs îlots en vue d'y construire du logement à l'accession et du logement social. La Place de l'Eglise située au Nord de la ville, a été entièrement requalifiée. Elle offre une polyvalence grâce à son traitement de sol et sa mise en lumière, elle a le statut de parking au quotidien et devient place où peuvent se dérouler diverses manifestations ou spectacles. La place Pasteur en centre-ville a été nouvellement créée et est agrémentée d'une fontaine en bronze, « le verseur d'eau », réalisée par Jean-Luc DUCREUX, sculpteur. Le traitement de sol a été réalisé en pavés Napoléon de récupération, parfois bosselés pour les lignages et les bordures. Le mobilier urbain en fonte d'aluminium a été conçu par l'agence WILMOTTE, et garde l'esprit « village » grâce aux lanternes dans un design contemporain. Le projet a fait l'objet d'une étude lumière en phase conception.

Maître d'ouvrage	: ville de Saint-Brice Sous-Forêt
Lieu	: centre-ville
Mission	: mission complète
Partenaires	: BET VRD Schéma
Œuvres	: Sculpture bronze de Jean-Luc Ducreux
Budget	: 1 975 000 €HT
Surface	: 20 000m <sup>2</sup>
Date	: 2000



# VILLA DE PRESTIGE

CABRIS (06)

Programme VILLA de prestige  
Maître d'Ouvrage PRIVE - GUYADER  
SDP 350 m<sup>2</sup>  
Coût 1 500 000€HT  
Mission Complète  
Année de réalisation En cour (2020)

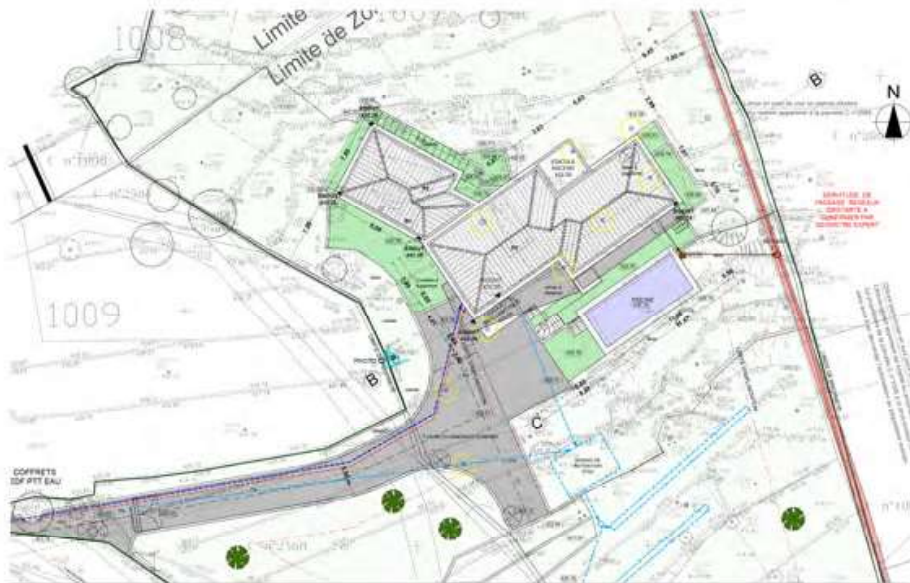



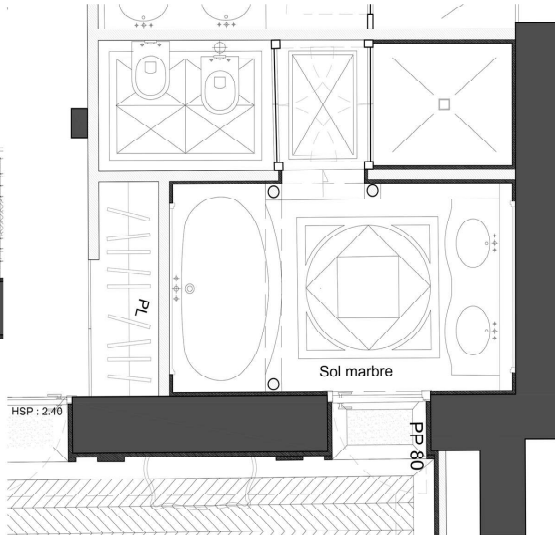
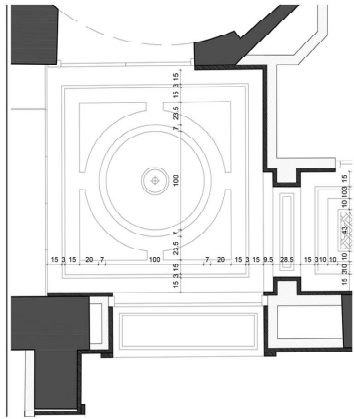

**Maître d'Ouvrage:**  
PRIVE

**Maître d'Oeuvre:**  
Barbara RIZZO  
Claudia SANSOVINI

116, Bd du Président Wilson 06 160  
JUAN LES PINS  
Tel/Fax: +33(0)4 22 10 82 00  
e-mail : rizzoarchi@free.f  
Ordre national des Architectes  
n° 049505-siret 48214486200026

**Surface:**  
500 m<sup>2</sup>

**Type de mission:**  
APS APD PRO

**Conception:**  
REHABILITATION  
AMENAGEMENT  
DECORATION  
**Livraison:**

**Coût total:**

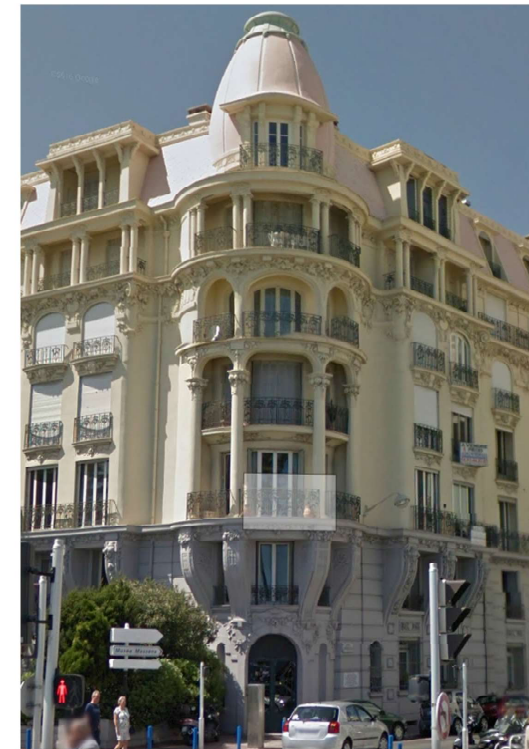
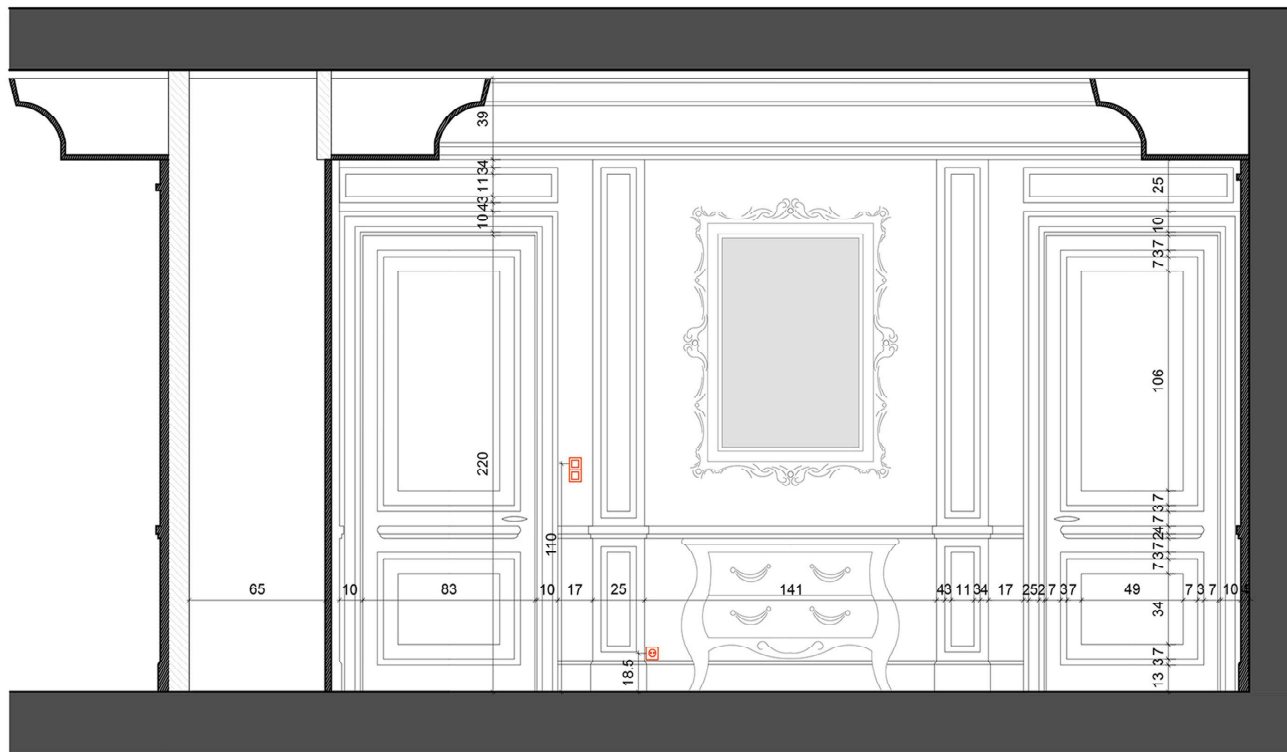



**Maître d'ouvrage :**  
CAVAM (95)

**Maître d'œuvre :**  
C. SANSOVINI  
Architecte D.P.L.G  
Mandataire

EPDC  
B.E.T. T.C.E.

MEBI  
Economiste

**Coût total :**  
3 052 874.00 €HT

**S.H.O.N :**  
1795m<sup>2</sup>

**Conception :**  
2010  
Mission Complète  
O.P.C.  
Signalétique  
Mobilier

**Livraison :**  
JANVIER 2013



PEPINIERE D'ENTREPRISES - BUREAUX ET ATELIERS - MONTMAGNY (95)

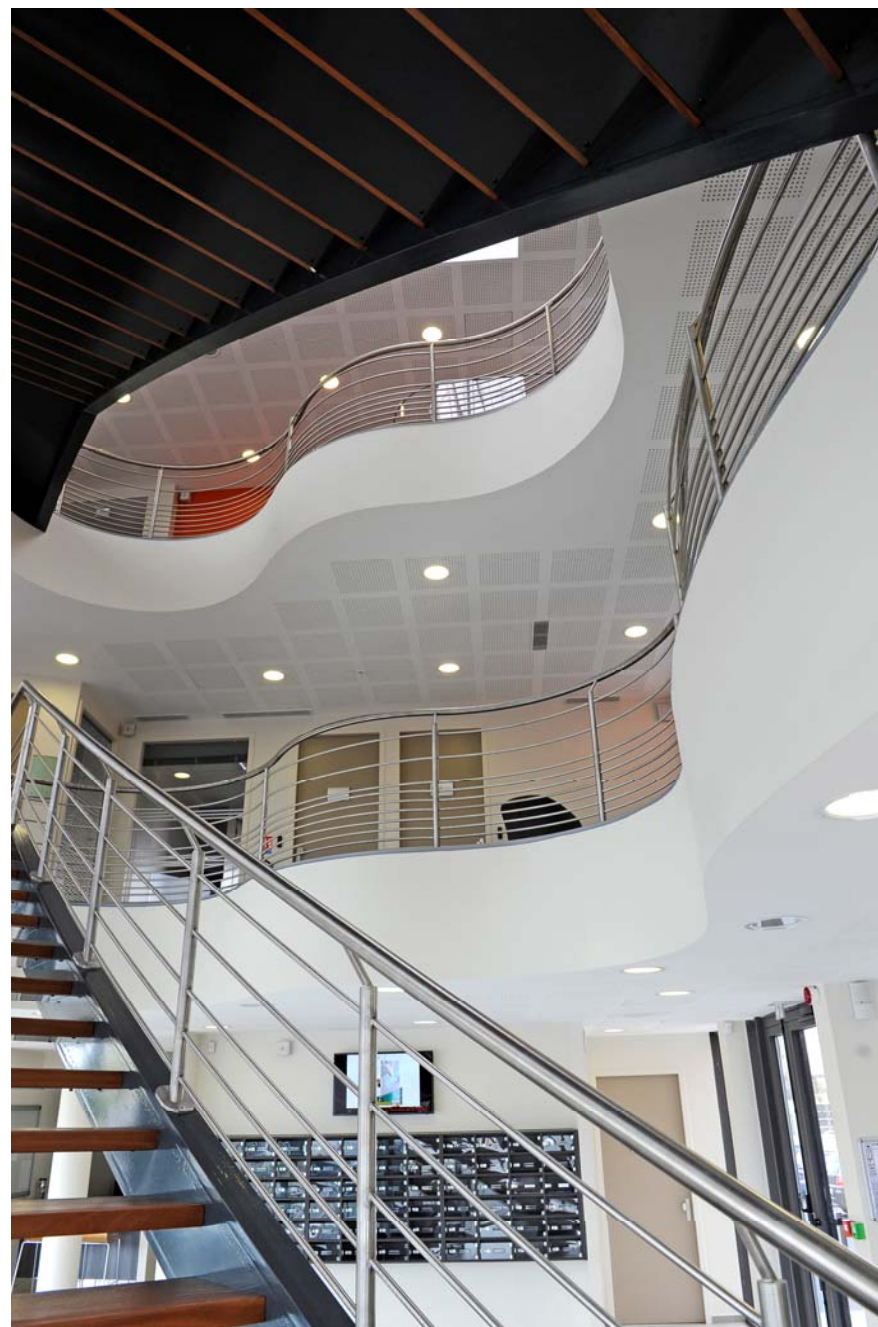
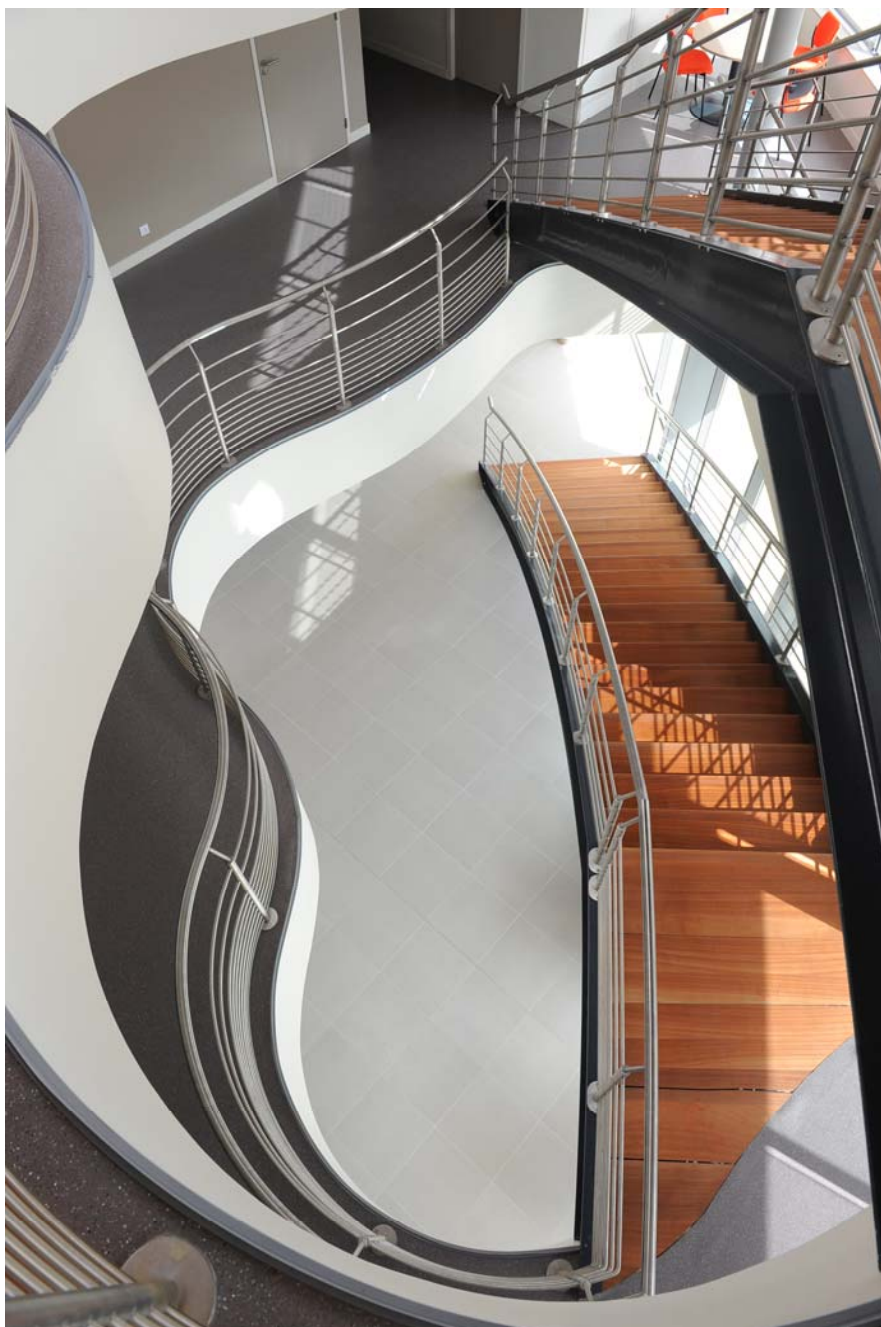

**Maître d'ouvrage :**  
CAVAM (95)

**Maître d'œuvre :**  
C. SANSOVINI  
Architecte D.P.L.G  
Mandataire

EPDC  
B.E.T. T.C.E.

MEBI  
Economiste

**Coût total :**  
3 052 874.00 €HT

**S.H.O.N :**  
1795m<sup>2</sup>

**Conception :**  
2010  
Mission Complète  
O.P.C.  
Signalétique  
Mobilier

**Livraison :**  
JANVIER 2013

PEPINIERE D'ENTREPRISES - BUREAUX ET ATELIERS - MONTMAGNY (95)

BUREAUX ATELIERS



**Maître d'ouvrage :**  
Université Nice  
Sophia-Antipolis

**Maître d'œuvre :**  
C. SANSOVINI  
Architecte D.P.L.G.  
Architecte Associé  
IDOM Ingenieria  
Bilbao  
Mandataire

**Bet :**  
CEGETECH NICE  
Economie  
CEDRE Qualité  
Environnementale  
FAURE QEI Fluides  
spéciaux  
laboratoires

**Coût total :**  
13 000 000 €HT

**Conception :**  
2017

**Concour:**

**SHON :**  
6 240<sup>2</sup>

**Mission :**  
Complète

INSTITUT DE PHYSIQUE - NICE (06)

LABORATOIRES - RECHERCHE

## BUREAUX ET COMMERCES

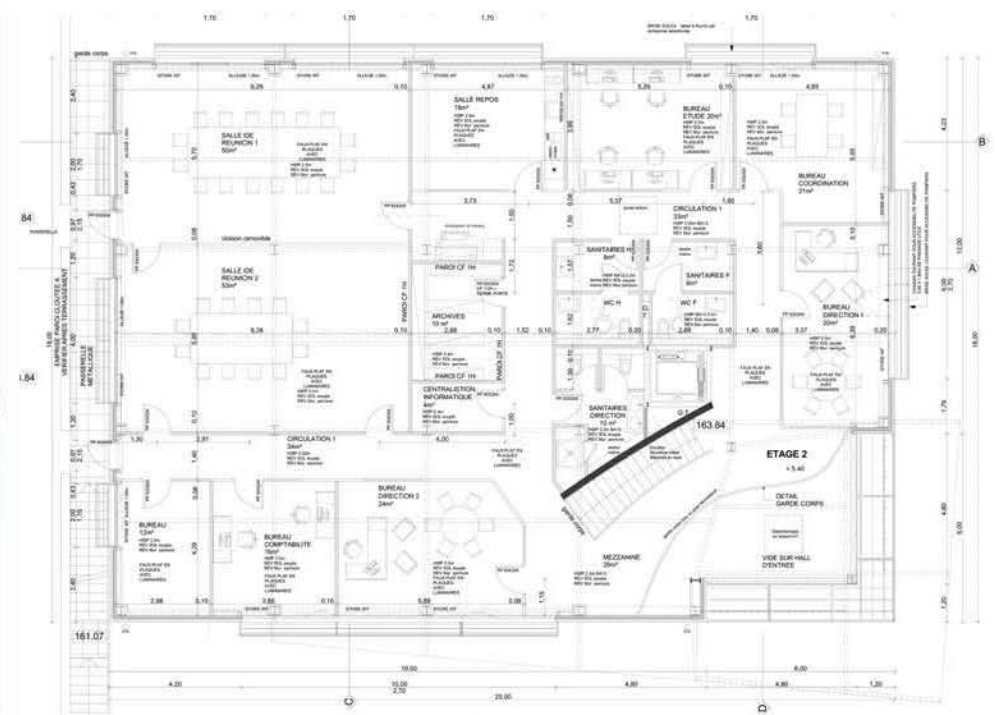

**Maître d'Ouvrage:**

**Maître d'Oeuvre:**

Claudia SANSOVINI  
Barbara Rizzo architecte  
116, Bd du Président Wilson 06 160  
JUAN LES PINS  
Tel/Fax:+33(0)4 22 10 82 00  
e-mail : rizzoarchi@free.f  
Ordre national des Architectes  
n° 049505-siret 48214486200026

**Surface:**  
1000 m<sup>2</sup>

**Type de mission:**  
PC DCE ACT

**Conception:**  
2015

**Livraison:**  
2017

**Coût total:**  
2 000 000€HT



**EXTENSION**

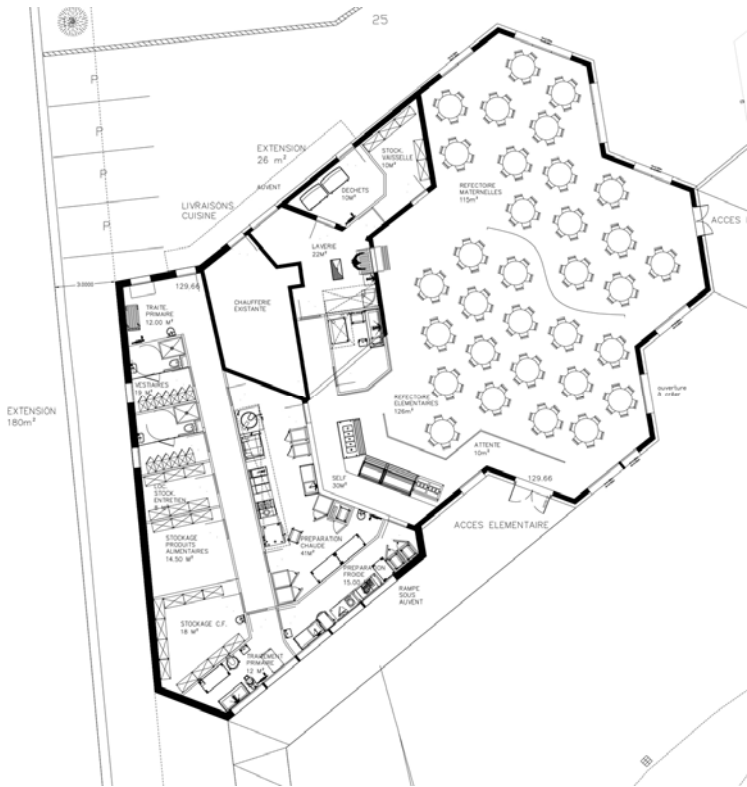

PLAN EXTENSION : NOUVELLE CUISINE – RESTRUCTURATION : REFECTOIRE



**Maître d'ouvrage :**  
Ville d'ANTIBES

**Maître d'œuvre :**  
C. SANSOVINI  
Architecte D.P.L.G.  
mandataire  
B. RIZZO  
Architecte  
S. ALFIERI  
Architecte  
O. CHARDIN  
Paysagiste  
HmQE  
accompagnateur  
BDM  
ENERSCOP BET  
Fluides  
TEMPO Consulting  
Economiste  
PANTEL BET  
Structure

**Coût total :**  
2 300 000 € HT

**S.H.O.N :**  
3 829m<sup>2</sup>  
Dont 150 m<sup>2</sup>  
d'extension

**Mission complète**  
**OPC**

**Concours:**  
Lauréat

**Travaux:**  
2017-2018

**EQUIPEMENT PETITE ENFANCE**

REFECTION DE L'ISOLATION PAR L'EXTERIEUR DES FACADES EXISTANTES DU GROUPE SCOLAIRE : MENUISERIES ET BRISES SOLEIL ALUMINIUM - ITE et REVETEMENT TRESPA  
REFECTION DE L'ETANCHEITE DES TOITURES DU GROUPE SCOLAIRE  
REALISATION DES TRAVAUX EN SITE OCCUPE



RESTRUCTURATION ET EXTENSION DE L'ECOLE JACQUES PREVERT – ANTIBES (06) – **LAUREAT** – en site contraint



ETAT EXISTANT



ETAT PROJETE

**Maître d'ouvrage :**  
ADOMA

**Maître d'œuvre :**  
Claudia SANSOVINI  
Architecte D.P.L.G.  
Mandataire  
Barbara RIZZO  
Architecte Associé

**Entreprise**  
**Mandataire :**  
CARI  
**Bet :**  
Le B.E. Structure

**Coût total :**  
4 200 000 €HT

**Concours:**  
2017

**SHON :**  
3 508 m<sup>2</sup>

**Mission :**  
Complète  
Conception  
Réalisation

RESTRUCTURATION ET CREATION DE 91 LOGEMENTS – CAP D'AIL (06)

LOGEMENT COLLECTIF SOCIAL



**Maître d'ouvrage :**  
Conseil Général du  
Val d'Oise  
(95)

**Maître d'œuvre :**  
C. SANSOVINI  
Architecte D.P.L.G.

LC  
CONSULTANTS  
B.E.T. T.C.E.

**Coût total :**  
9 986 000 €HT

**S.H.O.N :**  
5096m<sup>2</sup>

**Mission Complète**

**Conception :**  
2006-2007

**Livraison :**  
2008

COLLEGE NUMERIQUE GEORGES CHARPAK (600 ELEVES) - GOUSSAINVILLE (95)





ESQUISSE



**Maître d'ouvrage :**  
CAISSE  
PRIMAIRE  
D'ASSURANCE  
MALADIE DU  
VAL D'OISE (95)

**Maître d'œuvre :**  
C. SANSOVINI  
Architecte  
D.P.L.G.

C.E.T – B.E.T

**Coût total :**  
2 300,00€ TTC



AVANT TRAVAUX



**Mission complète**

**Conception :**  
2009

**Livraison :**  
2014

**Matériau:**  
SPECTRA  
ALUCOBOND

RENOVATION DES FACADES ET DES TOITURES TERRASSES DU SIEGE DE LA CPAM DU VAL D'OISE - (95)



**Maître d'ouvrage :**  
Ville d'ANDILLY

**Maître d'œuvre :**  
C. SANSOVINI  
Architecte D.P.L.G.

**Coût total :**  
495 000 € HT

**S.H.O.N :**  
530 m<sup>2</sup>  
Dont 200 m<sup>2</sup>  
d'extension

**Mission complète**  
OPC

**Conception :**  
2010

**Livraison :**  
2011

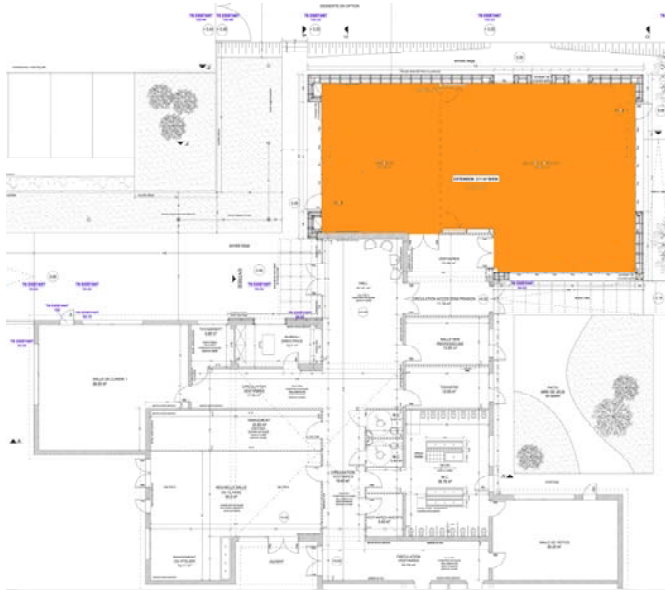

RESTRUCTURATION ET EXTENSION DE L'ECOLE MATERNELLE CHARLES PERRAULT AVEC  
CREATION D'UNE HALTE GARDERIE - ANDILLY (95)

EQUIPEMENT PETITE ENFANCE



**Maitre d'ouvrage:**  
REGION ILE DE  
FRANCE

**Maitre d'œuvre:**  
ATELIER  
SANSOVINI  
Cotraitant  
Associé à  
C.D.Architectes  
Mandataire

**B.E.T. T.C.E.:**  
CET INGENIERIE

**Cout Total:**  
34 170 000.00 €HT

**S.H.O.N:**  
16 723 m<sup>2</sup>

**Concours:**  
2011-2012

**LYCEE ENERGIE  
ZERO**

LYCEE ENERGIE ZERO - CONSTRUCTION D'UN LYCEE NEUF ET D'UN INTERNAT (170 LITS)  
A SAINT DENIS – CONCOURS

EQUIPEMENT SCOLAIRE



**Maître d'ouvrage :**  
Conseil Général de  
Seine Saint Denis  
(93)

**Maître d'œuvre :**  
C. SANSOVINI  
ARCHITECTE  
D.P.L.G.  
P.P.P.

**Entreprise :**  
C.B.C

**Promoteur :**  
ICADE Promotion  
EDIF REAL

**Coût total :**  
13 500 000 €HT

**S.H.O.N :**  
8200 m<sup>2</sup>

**Concours :**  
2011

**Bâtiment BBC**

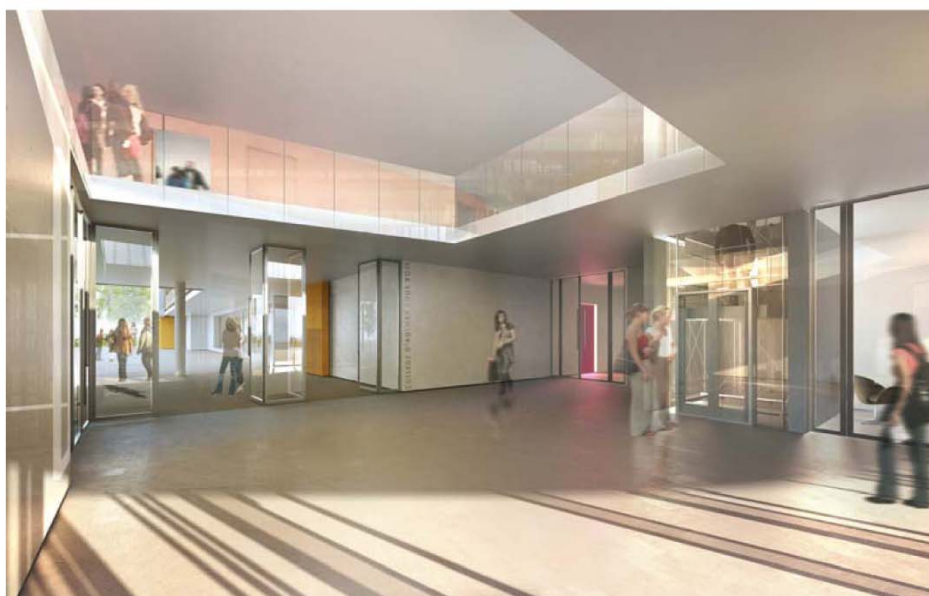

COLLEGE BBC (700 ELEVES) REALISE EN P.P.P. - C.B.C. / EDIF REAL / ICADE - AULNAY SOUS BOIS (93)



**Maître d'ouvrage :**  
Ville de Domont  
(95)

**Maître d'œuvre :**  
C. SANSOVINI  
Architecte D.P.L.G.

CET Ingénierie  
B.E.T. T.C.E.

**Coût total :**  
1.850.000,00 € HT

**S.H.O.N :**  
1300 m<sup>2</sup>

**Mission complète**

**Conception :**  
2004

**Livraison :**  
2007

EQUIPEMENT CULTUREL

CONSTRUCTION D'UNE MEDIATHEQUE A DOMONT - VAL D'OISE - (95)



**Maître d'ouvrage :**  
C.C.O.P.F. (95)

**Maître d'œuvre :**  
C. SANSOVINI  
Architecte D.P.L.G.

CET INGENIERIE  
B.E.T. T.C.E.

**Coût total :**  
2.190.033,00 €HT

**S.H.O.N :**  
1069 m<sup>2</sup>

**Mission complète**

**Conception :**  
2006- 2007

**Livraison :**  
2010

CLUB HOUSE

VESTIAIRES ET TRIBUNE EXISTANTS

VESTIAIRES ET NOUVELLE TRIBUNE



EXTENSION DU STADE DE DOMONT - (95) : CREATION D'UN CLUB HOUSE DE TRIBUNES ET VESTIAIRES

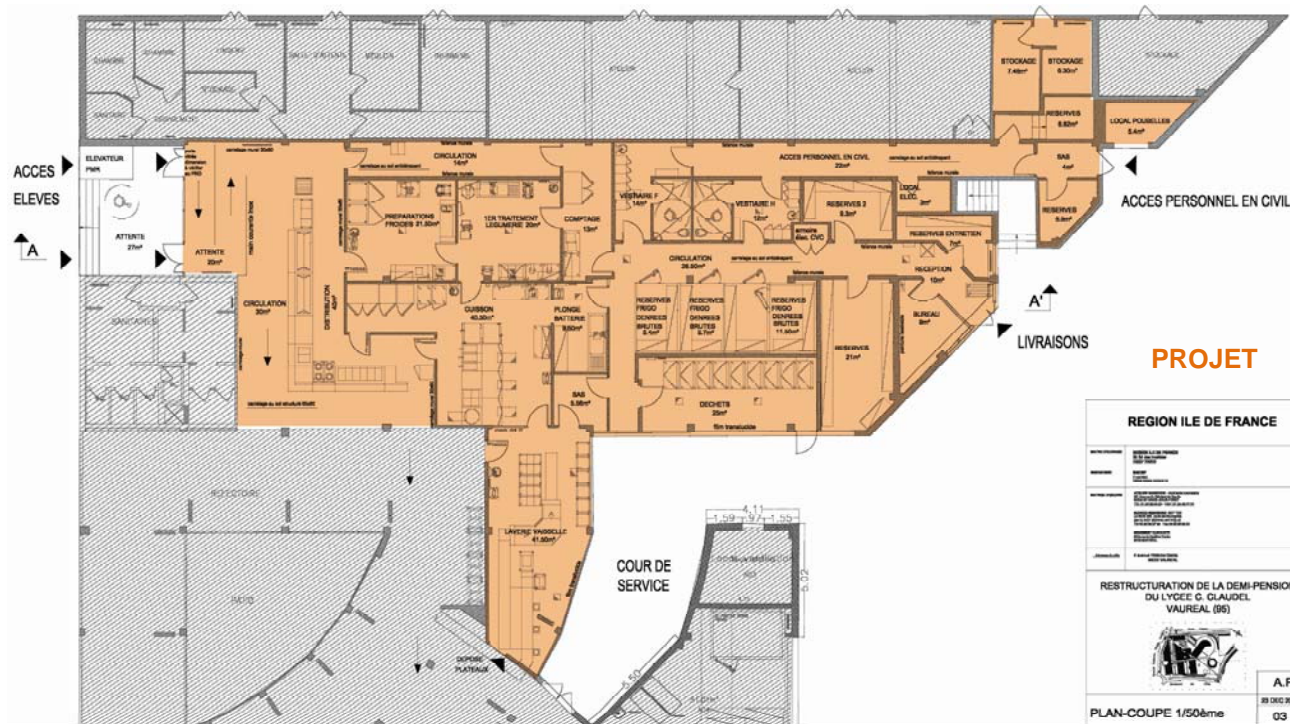

**Maître d'ouvrage :**  
Région Ile de France

**Mandataire :**  
SAERP

**Maître d'œuvre :**  
C. SANSOVINI  
Architecte  
D.P.L.G.  
Economiste

SEREBBA: BET  
FLUIDES.

NOVOREST:  
Cuisiniste

**Coût total :**  
1400 000€ HT

**S.H.O.N :**  
1000 m<sup>2</sup>

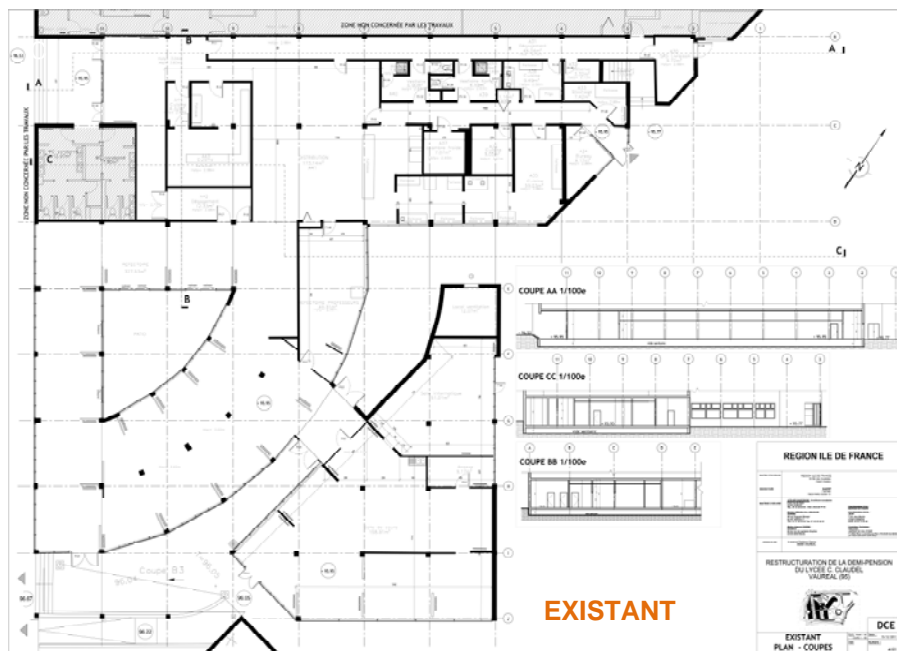

**EQUIPEMENT SCOLAIRE**

RESTRUCTURATION DE LA DEMI-PENSION DU LYCEE C. CLAUDEL A VAUREAL (95) en site occupé



**Maître d'ouvrage :**  
SCI L'IDEAL

**Maître d'œuvre :**  
Claudia SANSOVINI  
Architecte D.P.L.G.

**BET :**  
GP Structures  
Enerscop Fluides  
Paget Economiste

**Chantier :**  
2017



CONSTRUCTION D'UN CHALET – MEGEVE (06)





**Maître d'ouvrage :**  
Privé

**Maître d'œuvre :**  
C. SANSOVINI  
Architecte D.P.L.G.

**SHON :**  
600 m<sup>2</sup>

**Livraison :**  
2014

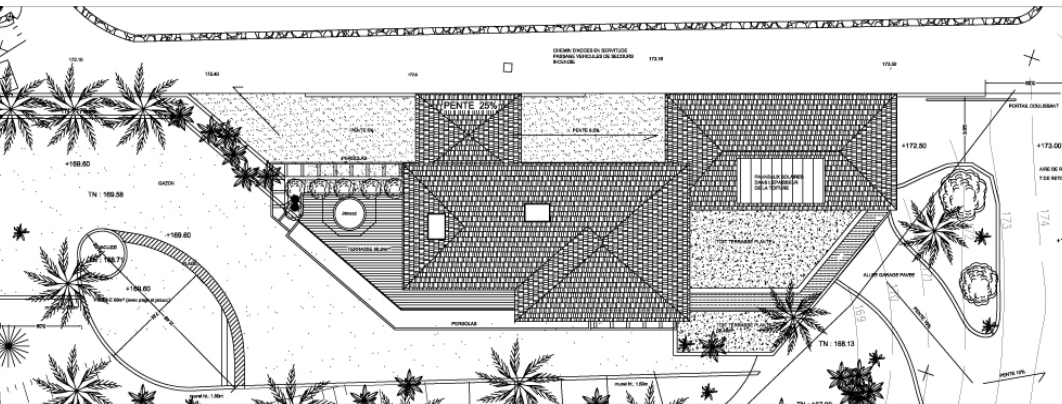

CONSTRUCTION D'UNE VILLA CONTEMPORAINE A CANNES - MANDELIEU (06)

VILLA CONTEMPORAINE



**Maître d'ouvrage :**  
Privé

**Maître d'œuvre :**  
C. SANSOVINI  
Architecte D.P.L.G.

**Livraison :**  
2005

MAISON CONTEMPORAINE A ENGHEN - LES - BAINS - PARIS - (95)

## PRINCIPALES REFERENCES ARCHITECTURALES - 5 ANS

EQUIPEMENT SCOLAIRE ET PETITE ENFANCE	TYPE D'OPERATION & LIEU	TYPE & NATURE DE LA MISSION	MAITRE D'OUVRAGE	SURFACE S.H.O.N.	COUT DES TRAVAUX €T.T.C.	DATE
	COLLEGE 600 HQE - VULAINES SUR SEINE (77) BATIMENT HQE	CONSTRUCTION NEUVE	CONSEIL GENERAL 77	4800m2	13 544 000 €	en cours
	RESTRUCTURATION ET EXTENSION DU GROUPE SCOLAIRE J. PREVERT - RESTAURANT SCOLAIRE	EXTENSION RESTRUCTURATION	VILLE D'ANTIBES	3 569 m <sup>2</sup>	2 300 000 €	en cours
	LYCEE ENERGIE ZERO ET UN INTERNAT(170 lits) A SAINT DENIS	CONSTRUCTION - CONCOURS	REGION ILE-DE-France	16 723m2	34 170 000 €	2011
	COLLEGE BBC 700 - AULNAY SOUS BOIS (93)	CONSTRUCTION - CONCOURS	CONSEIL GENERAL DE SEINE SAINT DENIS (93)	8200m2	13 500 000 €	2011
	COLLEGE 600 - SERMAIZE LES BAINS (51)	RECONSTRUCTION	CONSEIL GENERAL DE LA MARNE	5000m2	14 000 000 €	2011/2012
	ECOLE MATERNELLE ET GARDERIE - ANDILLY (95)	EXTENSION RESTRUCTURATION	VILLE D'ANDILLY (95)	530 m <sup>2</sup>	495 000 €	2010/2011
	EXTENSION RESTRUCTURATION DU COLLEGE D'ERAGNY (95)	EXTENSION RESTRUCTURATION	CONSEIL GENERAL DU VAL D'OISE (95)	3000m2	3 600 000 €	2010/2011
	LYCEE CAMILLE CLAUDEL A VAUREAL (95)	RESTRUCTURATION	REGION ILE-DE-France	1000	1 670 000 €	2012
	COLLEGE 600 DE PARMAN (95)	EXTENSION RESTRUCTURATION	CONSEIL GENERAL DU VAL D'OISE (95)	5400 m <sup>2</sup>	6 000 000 €	2010
	LYCEE DE NOGENT(94)	RESTRUCTURATION	REGION ILE-DE-France	710m2	1 400 000 €	2009
	GROUPE SCOLAIRE JEAN CHARRON /LA FONTAINE - ST BRICE SOUS FORET(95)	EXTENSION RESTRUCTURATION DE LA DEMI-PENSION	COMMUNE DE SAINT BRICE SOUS FORET (95)	300m2	993 000 €	2009/2010
	COLLEGE 600 GOUSSAINVILLE (95)	CONSTRUCTION NEUVE	CONSEIL GENERAL DU VAL D'OISE (95)	4625 m <sup>2</sup>	9 986 000 €	2010
	CENTRE DE LOISIRS, SALLE POLYVALENTE, RESTAURANT SCOLAIRE – GROUPE SCOLAIRE	EXTENSION RESTRUCTURATION	VILLE DE MONTFERMEIL (93)	4250 m <sup>2</sup>	5 000 000 €	2008
	LYCEE DE CHARS (95)	RESTRUCTURATION	REGION ILE-DE-France	2000 m <sup>2</sup>	1 200 000 €	2008
LYCEE GUSTAVE MONOD ENGHEN LES BAINS (95)	REFECTION DES TOITURES ZINC ARDOISE DU LYCEE	REGION ILE-DE-France		791 000 €	2000-2006	

	TYPE D'OPERATION & LIEU	TYPE & NATURE DE LA MISSION	MAITRE D'OUVRAGE	SURFACE	COUT DES TRAVAUX €T.T.C.	DATE
	SIEGE ADONIS - ANTIBES (06)	CONSTRUCTION	ADONIS	900		en cours
BUREAUX ET BATIMENTS INDUSTRIELS	PEPINIERE D'ENTREPRISE MONTMAGNY (95) BATIMENT BBC	CONSTRUCTION	CAVAM	1800	3 400 000 €	2013
	SIEGE CPAM CERGY	RENOVATION DES FACADES ET DES TOITURES TERRASSES	CPAM Val d'Oise (95)	8000m2	2 300 000 €	2014
	CONCESSION, BUREAUX ET ATELIERS - MITRY MORY (77)	ESQUISSE	DIETRICH CAREBUS GROUP	2138 m <sup>2</sup>	4 600 000 €	2007
	DIAGNOSTIC COUR D'APPEL DE VERSAILLES (78)	AMENAGEMENT DE BUREAUX	MINISTERE DE LA JUSTICE	225 m <sup>2</sup>	241 000 €	2004
LOGEMENTS COLLECTIFS	RESTRUCTURATION DE DEUX APPARTEMENTS PROMENADE DES ANGLAIS - NICE	MISSION COMPLETE	PRIVEE	350m <sup>2</sup>		2015-2016
	DEMOLITION-RECONSTRUCTION 141 LOGEMENTS SOCIAUX - CAGNES SUR MER 06	MISSION COMPLETE	ADOMA	4 690m <sup>2</sup>	7 155 000 €	en cours
	LE CLOS CASTILLE: 37 LOGEMENTS ET UNE TRESORERIE LOUVRES (95)	CONSTRUCTION NEUVE	KAUFMAN & BROAD	FICHE	2 550 470 €	2006 2007
	LOGEMENTS DOMONT	CONSTRUCTION - CONCOURS	KAUFMAN & BROAD	8300 m2		2006
	CHALET MEGEVE (74)	CONSTRUCTION NEUVE	PRIVE	218 m2	1 800 000 €	en cours
HABITAT INDIVIDUEL	MAISON CONTEMPORAINE MANDELIEU LA NAPOULE (06)	CONSTRUCTION NEUVE	PRIVE	390 m2	2 000 000 €	en cours
	MAISON CONTEMPORAINE ENGHIEU LES BAINS (95)	CONSTRUCTION NEUVE	PRIVE	295 m <sup>2</sup>		2005
AMENAGEMENT URBAIN ET PAYSAGER	AMENAGEMENT URBAIN ET PAYSAGER DU CENTRE VILLE DE MONTGERON (91)	AMENAGEMENT URBAIN ET PAYSAGER	MONTGERON (91)		1 200 000 €	2010
	PARVIS DU COLLEGE GEORGES CHARPAK - GOUSSAINVILLE(95)	REALISATION	VILLE DE GOUSSAINVILLE (95)	1260m2	271 879 €	2008
	CENTRE VILLE SAINT BRICE SOUS FORET (95)	RESTRUCTURATION/ ETUDE ET AMENAGEMENT PLACE ET VOIRIE	COMMUNE DE SAINT BRICE SOUS FORET	20 000 m <sup>2</sup>	1 400 000 €	2 005

*COLLEGE 600 VULAINES-SUR-SEINE (77)*

AGENCE PACA  
154 Avenue de Cannes  
06 210 MANDELIEU LA NAPOULE  
TEL +33 4 93 48 20 65