



**Moon  
Safari**  
Architecture & Urbanisme





:: SANTÉ	10
:: ENSEIGNEMENT	18
:: ÉQUIPEMENT SPORTIF	28
:: CENTRES AQUATIQUES	34
:: CULTURE & SPECTACLE	40
:: HABITAT	44
:: TERTIAIRE	53
:: DÉFENSE - JUSTICE - INTÉRIEUR	62
:: AÉROPORTUAIRE & INFRASTRUCTURE	68
:: INDUSTRIE, R & D	72
:: MOBILITÉ	78
:: HÔTELLERIE & RESTAURATION	84
:: COMMERCES	90
:: URBANISME	93

---

## Moon Safari

Architecture & Urbanisme ®

### BORDEAUX

4 place Jean Moulin 33000 Bordeaux  
*bordeaux@moonsafari.archi*  
05 56 04 40 68

### LYON

12 rue Simone de Beauvoir 69007 Lyon  
*lyon@moonsafari.archi*  
04 78 71 73 18

### ANGLET

3 rue du Pont de l'Aveugle 64600 Anglet  
*anglet@moonsafari.archi*  
05 59 63 69 52

### PARIS

41 rue Périer 92120 Montrouge  
*paris@moonsafari.archi*

**www.moonsafari.archi**

SAS d'architecture au capital de 50 000 €

RCS Bordeaux : 444 177 935  
INSCRIT A L'ORDRE DES ARCHITECTES

---

# MOON SAFARI

Créée en 2002 par Jean-Luc Baldelli et Arnaud Guirao, l'agence d'architecture et d'urbanisme MOON SAFARI est aujourd'hui portée par ses six associés. Au fil des années, elle s'est construite comme une structure ouverte, favorisant le dialogue, la diversité et les coopérations : architectes, urbanistes, paysagistes, ingénieurs, géographes, graphistes, économistes, ergonomes, scénographes participent à cette dynamique. C'est ainsi, par la diversité d'échelles, de programmes et d'approches que naissent les plus sensibles inventions et les plus riches collaborations.

Nous pensons que les projets se superposent comme des couches géologiques. Quelle que soit leur échelle, quel que soit leur programme, chacun d'eux nous permet de comprendre toujours plus finement les attentes des maîtres d'ouvrage et des utilisateurs, attentes qui sont pour nous essentiellement liées à la question de l'usage.

Cette problématique de l'usage nous anime depuis nos études d'architecture : dès cette époque, nous avons compris que nous construirions d'abord pour ceux qui allaient vivre dans les bâtiments, et les faire vivre.

Pour arriver à cet objectif, il fallait aussi que l'agence elle-même, dans sa manière de fonctionner, place le facteur humain au premier plan. C'est pourquoi, nous faisons en sorte que Moon Safari soit en permanence un organisme vivant, alimenté par les apports de tous les collaborateurs, chacun venant avec son parcours, sa singularité et sa spécialité. La diversité des profils, qui permet à l'agence de disposer également de compétences en scénographie, en aménagement paysager, en économie du bâtiment, etc., nous donne la malléabilité nécessaire pour nous adapter à une pluralité de situations et de commandes, du petit projet d'habitat privé au grand équipement public.

Les premières années de mise en service d'un bâtiment devraient pouvoir bénéficier de l'accompagnement de l'architecte qui l'a conçu pour que la qualité d'usage soit optimale. Cette conviction nous vient de notre expérience d'opérations en contrat de conception/réalisation qui inclut la maintenance et l'exploitation du bâtiment pendant une période définie après la livraison.

Au fil des projets, nous apprenons à décoder les demandes silencieuses qui se lisent entre les lignes d'un programme, à côté des besoins clairement formulés du maître d'ouvrage. Ce cahier des charges sous-jacent concerne le plus souvent les nouveaux usages d'une société, l'évolution des manières d'habiter, de travailler...

Nous considérons qu'un bâtiment dit « intelligent » est avant tout un bâtiment qui met d'abord à profit l'intelligence de ses usagers. Un bâtiment ne pourra être en pilotage automatique, car il faudra toujours tenir compte de facteurs humains et du besoin d'intervenir physiquement sur son environnement : même si les usagers ouvrent très peu leurs fenêtres, ils ont besoin de savoir qu'ils peuvent le faire.



JEAN-LUC  
BALDELLI



ARNAUD  
GUIRAO



MATHIEU  
LAVOIE



NOÉMIE  
DHUICQ



FRANÇOIS  
DARRASSE



YANN  
CHAPALAIN

## # ORGANIGRAMME



Arnaud  
Guirao  
*directeur général  
architecte*



Jean-Luc  
Baldelli  
*directeur général  
architecte*



Mathieu  
Lavoie  
*associé  
architecte*



Noémie  
Dhucq  
*associée  
architecte*



François  
Darrasse  
*associé  
architecte*



Yann  
Chapalain  
*directeur du  
développement*



Cécile  
Labat  
*architecte*

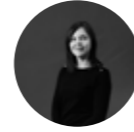

Céline  
Guenier  
*architecte*



Perrine  
Courtellemont  
*architecte*



Romain  
Borderie  
*architecte*



Claire  
Paponnaud  
*architecte*



Léo  
Méret  
*architecte*



Carole  
Garon  
*architecte*



Jérémy  
Lefranc  
*architecte*

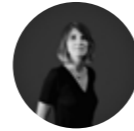

Marine  
Deluga  
*architecte*



Olivier  
Vanel  
*architecte*

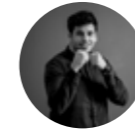

Arnaud  
Brethes  
*architecte*

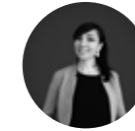

Camille  
Pritchard  
*architecte*



François  
Trollé  
*architecte*



Charline  
Gillon  
*architecte*



Olivier  
Louby  
*architecte*



David  
Fontaneda  
*architecte*



Edith  
Moutier  
*architecte*



Elodie  
Duviella  
*architecte*

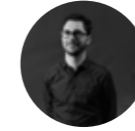

Geoffrey  
Caillet  
*architecte*



Pauline  
Carreau  
*architecte*

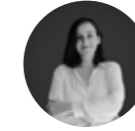

Marie  
Hugues  
*architecte*



Samuel  
Laclau  
*architecte*

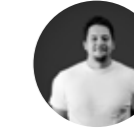

Léo  
Barry  
*architecte*

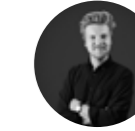

Romain  
Rodesch  
*architecte*

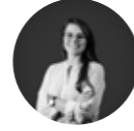

Gabriella  
Rolka  
*architecte*

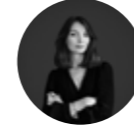

Elisabeth  
Sala  
*architecte*



Alexandre  
Loriot  
*architecte*



Clémence  
Letouzey  
*architecte*

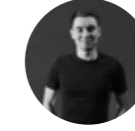

Alec  
Petrod  
*architecte*

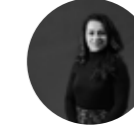

Magalie  
Tales  
*architecte*



Sébastien  
Zuliani  
*architecte*



Florian  
Borie  
*architecte*

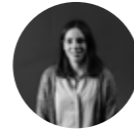

Amélie  
Nérault  
*architecte*

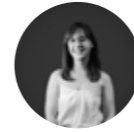

Elodie  
Céré  
*architecte*



Yza  
Hunsinger  
*architecte*



Gérald  
Donnot  
*designer*



Quentin  
Bourrut-  
Lacouture  
*perspectiviste*



Saliha  
Atmani  
*responsable  
administrative*

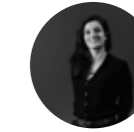

Fanny  
Luque  
*responsable  
communication*



Virginie  
Barbieri  
*graphiste*



Noémie  
Lempereur  
*assistante  
administrative*



Véronique  
Dallet  
*assistante  
administrative*



Sara  
David  
*assistante  
administrative*



## # HISTORIQUE

2002  
Création de l'agence «Air Architectes» devenue aujourd'hui MOON SAFARI, à Bordeaux · 33

2005  
Création de l'agence «Air Architectes» devenue aujourd'hui MOON SAFARI, à Anglet · 64

2007  
Lauréat du premier BEA d'Aquitaine pour la réalisation du Pôle Éducation et Services Publics de Bruges · 33

2007  
Lauréat du premier PPP d'Aquitaine pour le Musée de la Mer de Biarritz · 64

2011  
Lauréat du marché de conception-réalisation de l'école supérieure Kedge Business School de Talence · 33

2014  
Nouvelle identité, l'agence devient MOON SAFARI, architecture et urbanisme

2014  
Création de l'agence Moon Safari à Lyon · 69

2015  
Première réalisation BIM de 49 logements et Pôle de Solidarité à Bordeaux · 33

2016  
Lauréat du Prix Régional d'Architecture d'Aquitaine pour la MDSI Saint Michel à Bordeaux · 33

2017  
Début des études pour le centre d'entraînement en altitude de Nuwara Eliya, Sri Lanka

2019  
Le projet 49 logements et Pôle de Solidarité lauréat des Green Solution Awards.

2020  
Les effectifs de la société atteignent les 50 salariés.

## # SAVOIR-FAIRE

### DOMAINES D'INTERVENTION

Habitat  
Tertiaire  
Santé  
Enseignement  
Recherche et développement  
Sport et loisirs  
Équipements (parcs de stationnement, stations service, infrastructures à vocation militaire)  
Industrie  
Hôtellerie et restauration  
Culture

### COMPÉTENCES

Architecture  
Urbanisme  
Conception environnementale  
Design, couleurs et matériaux  
Business Information Modeling (BIM)  
Graphisme  
Suivi de chantier



Agence Moon Safari Bordeaux

## # MOYENS MATÉRIELS

### INFORMATIQUE CAO DAO

Site Internet  
51 stations graphiques PC en réseau  
6 PC portables  
4 tablettes iPad  
Serveur ALTOS et sauvegardes à distance  
Logiciels de CAO et de DAO (Autocad, Sketchup 3D, Artlantis, Twinmotion, Artlantis, Twinmotion)  
BIM (Revit + Archicad)  
Adobe Creative Suite (Photoshop, Illustrator, Indesign)  
Pack Office et Open Office  
Internet, téléphone, télécopie  
Pare-feu Fortigate

### MATÉRIEL

Traceur A0 couleur réseau  
Copieur - imprimante - scanner laser A4/A3 couleur  
Copieur - imprimante laser A4/A3 couleur  
Matériel de reprographie et de plastification  
Matériel de visioconférence et téléconférence  
Photo et vidéo numérique  
Vidéoprojecteur  
Laser de mesure  
Bibliothèque  
Matériaux  
Machine à découpe laser

## # ADRESSES

### MOON SAFARI BORDEAUX

4 place Jean Moulin 33000 BORDEAUX  
05 56 04 40 68 - bordeaux@moonsafari.archi  
N° SIRET : 444 177 935 00079

### MOON SAFARI LYON

12 rue Simone de Beauvoir 69007 LYON  
04 78 71 73 18 - lyon@moonsafari.archi  
N° SIRET : 444 177 935 00087

### MOON SAFARI ANGLET

3 rue du Pont de l'Aveugle 64600 ANGLET  
05 59 63 69 52 - anglet@moonsafari.archi  
N° SIRET : 481 746 378 00043

### MOON SAFARI PARIS

41 rue Périer 92120 MONTRouGE  
paris@moonsafari.archi  
N° SIRET : 444 177 935 00095

## # CHIFFRE D'AFFAIRES

2017  
3 385 875 €

2018  
4 114 935 €

2019  
4 664 039 €

[www.moonsafari.archi](http://www.moonsafari.archi)

[@moonsafari\\_archi](https://www.instagram.com/moonsafari_archi)

[f @moonsafari.archi](https://www.facebook.com/moonsafari.archi)

[in @moon-safari-architecture](https://www.linkedin.com/company/moon-safari-architecture)

[p @moonsafariarchi](https://www.pinterest.com/moonsafariarchi)

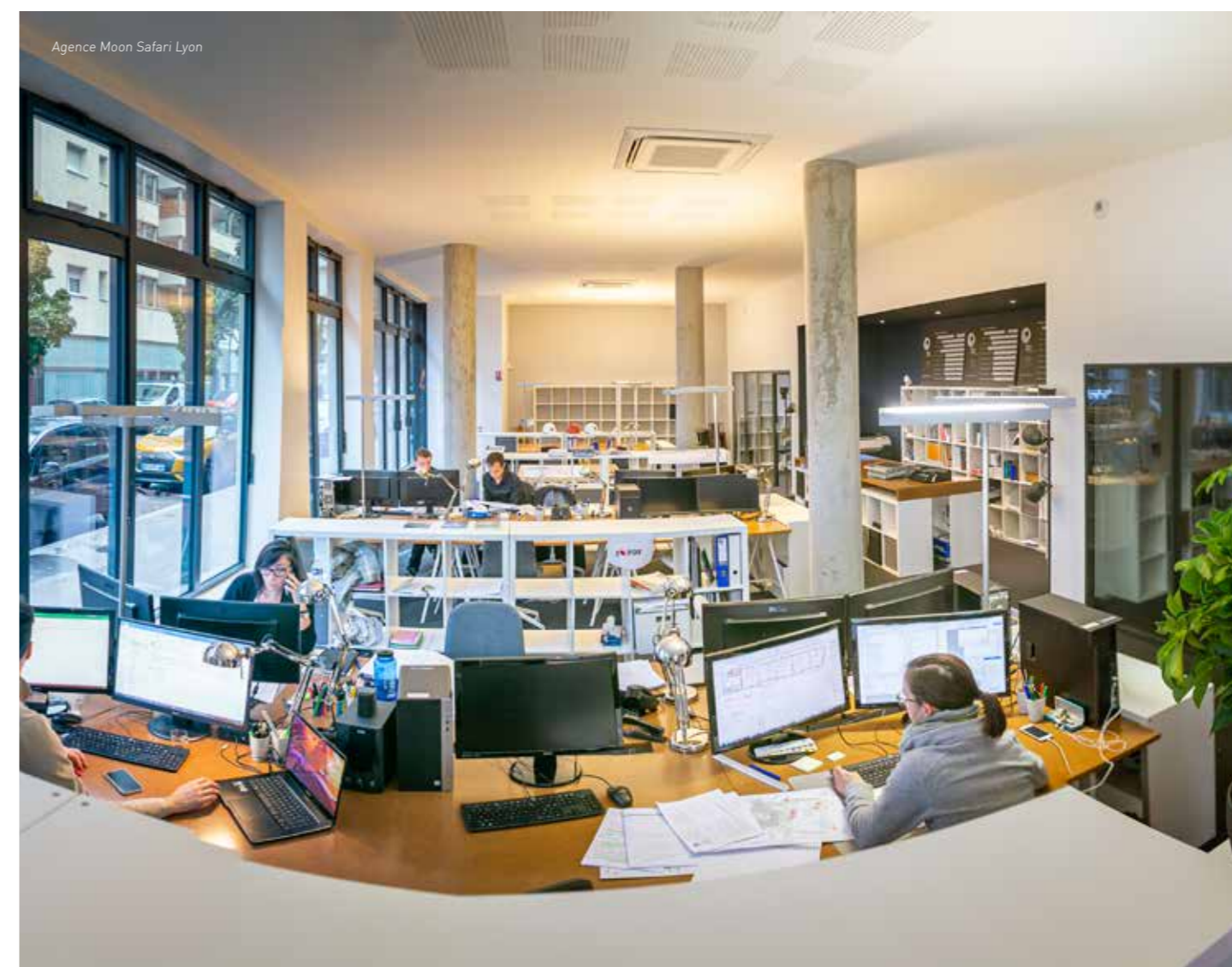

Agence Moon Safari Lyon







# SANTÉ

## HOSPITALIER, LABORATOIRES ET RECHERCHE



### CENTRE HOSPITALIER DE MONT DE MARSAN [40]

Conception, construction, aménagement, entretien et maintenance du plateau technique du centre hospitalier de Mont de Marsan.

**MO** : CH Mont de Marsan  
**Type de travaux** : Neuf  
**Coût des travaux** : 25 M€ HT  
**SU** : 5 300 m<sup>2</sup>  
En collaboration avec Art & Build

[ÉTUDES EN COURS] CONCEPTION-RÉALISATION / SEG-Fayat



### LABORATOIRES DE L'ANSES À LYON GERLAND [69]

Construction d'un nouveau bâtiment de laboratoires sur l'emprise actuelle de l'ANSES à Lyon Gerland.

**MO** : ANSES  
**Type de travaux** : Neuf  
**Coût des travaux** : 24,8 M€ HT  
**SP** : 8 500 m<sup>2</sup>

En collaboration avec Pargade

[ÉTUDES EN COURS]



### PÔLE DE GÉRONTO-PSYCHIATRIE 180 LITS À PESSAC [33]

Réhabilitation et extension du Centre Henri Choussat pour y installer un secteur de 60 lits de médecine et une Unité de Soins Longue Durée (USLD) de 120 lits sur le site de l'Hôpital Xavier Arnoz de Pessac.

**MO** : CHU de Bordeaux  
**Type de travaux** : Neuf et réhabilitation  
**Coût des travaux** : 9 M€ HT  
**SP** : 7 000 m<sup>2</sup>

En collaboration avec Sextant

[RÉALISÉ] CONCEPTION RÉALISATION / SEG-Fayat



### CENTRE INTERNATIONAL DE RECHERCHE EN INFECTIOLOGIE À LYON [69]

Projet de regroupement des locaux du Centre International de Recherche en Infectiologie (CIRI) et de la Structure Fédérative de Recherche (SFR) en Biosciences sur le Biodistrict Lyon Gerland.

**MO** : Université Lyon 1  
**Type de travaux** : Restructuration  
**Coût des travaux** : 8,8 M€ HT  
**SP** : 5 154 m<sup>2</sup>

En collaboration avec da architectes

[CHANTIER EN COURS]



### TEPSCAN À PESSAC [33]

Construction d'un bâtiment destiné à abriter un Tomographe d'Emission des Positions sur le site de l'hôpital X. Arnoz à Pessac.

**MO** : CHU de Bordeaux  
**Type de travaux** : Neuf  
**Coût des travaux** : 0,95 M€ HT  
**SP** : 380 m<sup>2</sup>

En collaboration avec Sextant

[RÉALISÉ] CONCEPTION-RÉALISATION / Batibat Entreprise Générale



### SALLES BLANCHES ET ATELIERS À CESTAS [33]

Réhabilitation et extension de l'usine Stryker à Cestas.

**MO** : Stryker  
**Type de travaux** : Neuf  
**Coût des travaux** : 1 M€ HT  
**SP** : 1 000 m<sup>2</sup>

En collaboration avec DGA Architectes

[RÉALISÉ]



### CENTRE D'ADDICTOLOGIE À HAUTEVILLE [01]

Conception-construction pour la reconstruction d'un bâtiment de soins spécialisé en addictologie pour le Centre Hospitalier Public d'Hauteville.

**MO** : CHP d'Hauteville  
**Type de travaux** : Neuf  
**Coût des travaux** : 4,8 M€ HT  
**SP** : 2 275 m<sup>2</sup>

[CONCOURS EN COURS] CCAEM / Spie Batignolles



### NOUVEL HÔPITAL DE LIBOURNE [33]

Construction du nouveau bâtiment d'hospitalisation et d'hébergement (477 lits et 33 places en hôpital de jour) du centre hospitalier de Libourne.

**MO** : Centre Hospitalier de Libourne  
**Type de travaux** : Neuf  
**Coût des travaux** : 79 M€ HT  
**SP** : 42 000 m<sup>2</sup>

En collaboration avec Groupe-6 et TLR Architecture

[CONCOURS] CONCEPTION RÉALISATION / SEG-Fayat



### CENTRE HOSPITALIER DE PÉRIGUEUX [24]

Construction d'un nouveau bâtiment d'hospitalisation de 180 lits et restructuration du bâtiment D, comprenant le plateau interventionnel d'angiocoronarographie, soins intensifs, plateaux techniques et de consultations, hôpital de jour et unité de 28 lits.

**MO** : Centre hospitalier de Périgueux.  
**Type de travaux** : Neuf et réhabilitation  
**Coût des travaux** : 27 M€ HT  
**SP** : 16 165 m<sup>2</sup>

En collaboration avec Art & Build

[CONCOURS]



### SECTEUR BIOLOGIE SANTÉ DE L'UNIVERSITÉ DE BORDEAUX [33]

Construction du bâtiment recherche (laboratoires, bureaux, animalerie) et réhabilitation du bâtiment TP en site occupé sur le site de l'université de Bordeaux.

**MO** : SRIA Université de Bordeaux  
**Type de travaux** : Neuf et réhabilitation  
**Coût des travaux** : 64 M€ HT  
**SP** : 31 000 m<sup>2</sup>

En collaboration avec Patriarche

[CONCOURS] CREM / SEG-Fayat



### CENTRE HOSPITALIER DE BOURG ST MAURICE [73]

Construction d'un service de surveillance continue, d'une stérilisation, d'une maison de santé, d'un laboratoire, d'un centre médico-psychologique et d'un centre de dialyse.

**MO** : Centre Hospitalier de Bourg St Maurice  
**Type de travaux** : Neuf et réhabilitation  
**Coût des travaux** : 5 M€ HT  
**SP** : nc

En collaboration avec CARE Architecture

[CONCOURS] CONCEPTION RÉALISATION / SER Construction



### LABORATOIRES DE LA POLICE SCIENTIFIQUE À ÉCULLY [69]

Conception, construction, aménagement, entretien, exploitation et maintenance de locaux, de laboratoires et de bureaux au Service Central de la Police Technique et Scientifique (SCPTS) à Ecully.

**MO** : SGAMI sud-est  
**Type de travaux** : Neuf  
**Coût des travaux** : 3,9 M€ HT  
**SP** : NC

[CONCOURS] CCAEM / AEGE



### PHARMACOTECHNIE DE PAU [64]

Construction des laboratoires et bureaux de la pharmacotechnie à Pau.

**MO** : Centre Hospitalier de Pau  
**Type de travaux** : Neuf  
**Coût des travaux** : 3,5 M€ HT  
**SP** : 1.600 m<sup>2</sup>

En collaboration avec Chabanne & Partenaires

[CONCOURS]

## MÉDICO-SOCIAL ET HÉBERGEMENT



### EHPAD 142 LITS ET CENTRE D'ACCUEIL DE JOUR À DRAVEIL [91]

Construction d'un EHPAD 142 lits et d'un Centre d'Accueil de Jour de 10 places dédié aux personnes atteintes de la maladie d'Alzheimer, sur le site de l'hôpital Dupuytren de Draveil.

**MO** : Fayat Immobilier  
**Type de travaux** : Neuf  
**Coût des travaux** : 12 M€ HT  
**SP** : 7 900 m<sup>2</sup>

[RÉALISÉ]



### EHPAD 120 LITS À SAINT GERMAIN DU PLAIN [71]

Construction d'un EHPAD 120 lits comprenant 4 unités d'hébergement classique, 1 unité d'hébergement sécurisé, cuisine et lingerie à Saint Germain du Plain.

**MO** : Et. Public Intercommunal de St-Germain-du-Plain et de Varennes-le-Grand  
**Type de travaux** : Neuf  
**Coût des travaux** : 11,54 M€ HT  
**SP** : 4 910 m<sup>2</sup>

[CHANTIER EN COURS]



### EHPAD 106 LITS À THÔNES [74]

Conception, réalisation, exploitation et maintenance de l'EHPAD Joseph Avet de 106 lits à Thônes.

**MO** : EHPAD Joseph Avet  
**Type de travaux** : Neuf  
**Coût des travaux** : 6,3 M€ HT  
**SP** : 4 000 m<sup>2</sup>

[ÉTUDES EN COURS] CREM / Spie Batignolles



### EHPAD 98 LITS À MÉRIGNAC [33]

Démolition et reconstruction de la clinique Les Cèdres de Mérignac en hôpital de jour et EHPAD Les Parentèles.

**MO** : Les Parentèles  
**Type de travaux** : Neuf  
**Coût des travaux** : 8,6 M€ HT  
**SP** : 5 400 m<sup>2</sup>

[RÉALISÉ - MISSION DPC]



### EHPAD 85 LITS ET SSR 80 LITS À PESSAC [33]

Construction de l'EHPAD «Les Jardins de l'Alouette» jumelé à l'unité de géronto-psychiatrie et reconstruction du Centre de Soins de Suite et de Réadaptation sur le site de l'Hôpital Xavier Arnozan de Pessac.

**MO** : CHU de Bordeaux  
**Type de travaux** : Neuf et réhab  
**Coût des travaux** : 9,7 M€ HT  
**SP** : 8 180 m<sup>2</sup>  
En collaboration avec Sextant

[RÉALISÉ] CONCEPTION RÉALISATION / SEG-Fayat



### EHPAD 80 LITS À LORMONT [33]

Reconstruction de l'EHPAD «Les Côteaux» à Lormont : 80 lits répartis en 6 unités dont 1 unité Alzheimer de 14 lits à Lormont.

**MO** : UGECAM Aquitaine  
**Type de travaux** : Neuf  
**Coût des travaux** : 6,5 M€ HT  
**SP** : 4 578 m<sup>2</sup>

[RÉALISÉ] CONCEPTION RÉALISATION / SEG-Fayat



### RÉSIDENCE SENIORS 34 LOGEMENTS À ANGLET [64]

Construction de 34 logements connectés pour seniors et personnes atteintes de handicap ainsi que de commerces sur le site du «Petit Désir» à Anglet.

**MO** : Office 64 de l'Habitat  
**Type de travaux** : Neuf  
**Coût estimatif** : 3,6 M€  
**SP** : 2 449 m<sup>2</sup>

[ÉTUDES EN COURS]



### RÉSIDENCE SENIORS 25 LOGEMENTS À BORDEAUX [33]

Construction d'une résidence seniors connectée de 25 chambres « Les Îles d'Or » à Caudéran, Bordeaux.

**MO** : HF Sixtine  
**Type de travaux** : Neuf  
**Coût des travaux** : 2,6 M€ HT  
**SP** : 1 530 m<sup>2</sup>

[RÉALISÉ]



### EHPAD 400 LITS À BORDEAUX [33]

Restructuration et rénovation d'un EHPAD de 400 lits à Bordeaux.

**MO** : EHPAD Terre Nègre  
**Type de travaux** : Réhabilitation  
**Coût des travaux** : 18,39 M€ HT  
**SP** : 14 600 m<sup>2</sup>  
En collaboration avec Philippe Hugues Delmas

[CONCOURS]



### EPDA DU GLANDIER EN CORRÈZE [19]

Restructuration de l'Etablissement Public Départemental Autonome du Glandier avec construction de 4 programmes distincts sur 4 sites :  
- La Chartreuse de Beyssac,  
- La MAS de la Chataigneraie de Vigeois,  
- Le château de Lubersac,  
- L'EHPAD de Lubersac.

**MO** : EPDA du Glandier  
**Type de travaux** : Neuf  
**Coût des travaux** : 11 M€ HT  
**SP** : nc

[CONCOURS]



### EHPAD ET RÉSIDENCE SENIORS 165 LITS À AIRE SUR ADOUR [40]

Restructuration d'un EHPAD de 115 lits et construction d'une unité Alzheimer, d'une résidence seniors de 50 chambres et réhabilitation d'un bâtiment en salle d'animation 3<sup>ème</sup> âge à Aire sur Adour.

**MO** : Communauté d'Agglomération d'Aire sur Adour  
**Type de travaux** : Neuf et réhabilitation  
**Coût des travaux** : 7 M€ HT  
**SP** : 6 115 m<sup>2</sup>  
En collaboration avec Arodie Damian

[CONCOURS]



### EHPAD 156 LITS À ARGENTONNAY [79]

Restructuration et extension de l'EHPAD «le lac» comprenant 156 lits à Argentonay.

**MO** : EHPAD «LE LAC»  
**Type de travaux** : Neuf et réhab  
**Coût des travaux** : 6,6 M€ HT  
**SU** : 8 238 m<sup>2</sup>

[CONCOURS]



### EHPA 140 LITS À VILLEURBANNE [69]

Construction d'un programme immobilier comprenant un EHPA, un restaurant scolaire, des offices de réchauffage, des salles de sport et d'activités diverses à Villeurbanne.

**MO** : Est Métropole Habitat  
**Type de travaux** : Neuf  
**Coût des travaux** : 12 M€ HT  
**SP** : 6 000 m<sup>2</sup>

[CONCOURS]



### EHPAD 76 LITS + UH 28 LITS + UHR 20 LITS À ST YRIEIX LA PERCHE [87]

Restructuration et rénovation de l'EHPAD et du centre hospitalier de Saint Yrieix la Perche.

**MO** : Centre hospitalier Jacques Boutard  
**Type de travaux** : Réhabilitation  
**Coût des travaux** : 15 M€ HT  
**SP** : 6.000 m<sup>2</sup>  
En collaboration avec Sextant

[CONCOURS]





### EHPAD 99 LITS À RUFFEC [16]

Démolition et reconstruction de l'EHPAD « Résidence les Aînés » à Ruffec.

**MO** : Résidence les Aînés  
**Type de travaux** : Neuf  
**Coût des travaux** : 8 M€ HT  
**SP** : 4,785 m<sup>2</sup>  
En collaboration avec A40

[CONCOURS]



### EHPAD 90 LITS À VIRÉ [71]

Construction d'un établissement hébergeant des personnes âgées dépendantes à Viré. Il comporte 90 lits dont 2 unités de psychogériatrie, mais aussi un jardin à vocation thérapeutique.

**MO** : Département de Saône et Loire  
**Type de travaux** : Neuf  
**Coût des travaux** : 8 M€ HT  
**SP** : 5 000 m<sup>2</sup>  
En collaboration avec Kiosk Architectes

[CONCOURS]



### EHPAD 72 LITS «LOU CIGALOU» AUX MÉES [04]

Construction d'un EHPAD de 72 lits permanents, dont 14 places d'unité de PASA et 10 lits d'accueil de personnes handicapées vieillissantes sur la commune des Mées.

**MO** : EMS LOU-CIGALOU  
**Type de travaux** : Neuf  
**Coût des travaux** : 6,7 M€ HT  
**SP** : 4 500 m<sup>2</sup>

[CONCOURS]



### FOYER D'ACCUEIL ET D'HÉBERGEMENT À LYON [69]

Construction du foyer d'hébergement « Habitats Plus » sur le site du Centre Hospitalier Saint-Jean de Dieu à Lyon, comprenant 12 chambres, pôles vie sociale, logistique et administration ainsi que l'aménagement des espaces extérieurs.

**MO** : ARHM  
**Type de travaux** : Neuf  
**Coût des travaux** : 2,3 M€ HT  
**Surface** : 1 340 m<sup>2</sup>

[CONCOURS] CONCEPTION-RÉALISATION / BLB Constructions



### RÉSIDENCE SENIORS 140 LOGEMENTS À VILLEURBANNE [69]

Construction d'un programme immobilier comprenant un EHPA de 140 logements, un restaurant scolaire, des lieux de restauration, des offices de réchauffage, des salles de sport et d'activités diverses à Villeurbanne.

**MO** : Est Métropole Habitat  
**Type de travaux** : Neuf  
**Coût des travaux** : 12 M€ HT  
**SP** : 6 000 m<sup>2</sup>

[CONCOURS]



### RÉSIDENCE SERVICES SENIORS 133 LOGEMENTS À MONT DE MARSAN [40]

Construction d'une résidence services seniors 133 logements à Mont-de-Marsan.

**MO** : Altae  
**Type de travaux** : Neuf  
**SDP** : 7 250 m<sup>2</sup>

[ÉTUDES EN COURS]



### RÉSIDENCE SENIORS 125 LOGEMENTS À LIMOGES [87]

Construction d'une résidence seniors de 125 logements comprenant piscine, salle de gym et salon de coiffure ainsi que 25 logements sociaux à Limoges.

**MO** : ALTAE  
**Type de travaux** : Neuf  
**Coût des travaux** : 15 M€ HT  
**SP** : 9 440 m<sup>2</sup>

[ÉTUDES EN COURS]



### RÉSIDENCE SENIORS 59 LOGEMENTS À REYRIEUX [01]

Construction de 94 logements collectifs locatifs, dont 59 logements sociaux en résidence seniors, 23 logements en location-accession (PSLA) et 12 maisons individuelles en PLAI/PLUS., «Les Prés de Veissieux» à Reyrieux.

**MO** : SEMCODA  
**Type de travaux** : Neuf  
**Coût des travaux** : 11,2 M€ HT  
**SP** : 6 200 m<sup>2</sup>

[LAURÉAT / PROCÉDURE INTERROMPUE]



### CENTRE MÉDICO-SOCIAL D'OLONNE-SUR-MER [85]

Construction d'un centre médico-social (bureaux et aménagements extérieurs) à Olonne-sur-Mer.

**MO** : Conseil départemental de la Vendée  
**Type de travaux** : Neuf  
**Coût des travaux** : 2,2 M€ HT  
**SU** : 1.500 m<sup>2</sup>

[CONCOURS]



### ÉQUIPEMENT DE MÉDECINE PRÉVENTIVE À PESSAC [33]

Conception du service inter-universitaire de médecine préventive et de santé sur le campus de Pessac ainsi que de 121 logements étudiants, sur le site de l'université de Bordeaux à Pessac.

**MO** : Domofrance  
**Type de travaux** : Neuf  
**Coût des travaux** : 1,93 M€ HT  
**SP** : 1 094 m<sup>2</sup>  
En collaboration avec Tetrarc

[CONCOURS] CONCEPTION-RÉALISATION / GCC ET JSD



### MAISON DE SANTÉ PLURIDISCIPLINAIRE À LUBERSAC [19]

Construction d'une maison de santé pluridisciplinaire à Lubersac.

**MO** : CdC de Lubersac-Auvezère  
**Type de travaux** : Neuf  
**Coût des travaux** : 1,2 M€ HT  
**SP** : 900 m<sup>2</sup>

[RÉALISÉ]







# ENSEIGNEMENT

## ENSEIGNEMENT SUPÉRIEUR / UNIVERSITÉ



### KEDGE BUSINESS SCHOOL À TALENCE [33]

Construction d'un bâtiment de 24 000 m<sup>2</sup> (auditorium 500 places, amphithéâtres et salles de cours, pôle administratif, city stade aérien, gymnase et salles de sports) et réhabilitation du bâtiment existant de 11 000 m<sup>2</sup> avec cafétéria, informathèque, pôle vie étudiante.

**MO** : CCI de Bordeaux  
**Type de travaux** : Neuf et réhabilitation  
**Coût des travaux** : 36 M€ HT  
**SP** : 35.000 m<sup>2</sup>

En collaboration avec LAH&AT et Ragueneau & Roux

[RÉALISÉ] CONCEPTION RÉALISATION / SEG-Fayat



### CENTRE INTERNATIONAL DE RECHERCHE EN INFECTIOLOGIE À LYON [69]

Projet de regroupement des locaux du Centre International de Recherche en Infectiologie (CIRI) et de la Structure Fédérative de Recherche (SFR) en Biosciences sur le Biodistrict Lyon Gerland.

**MO** : Université Lyon 1  
**Type de travaux** : Restructuration  
**Coût des travaux** : 8,8 M € HT  
**SP** : 5 154 m<sup>2</sup>

En collaboration avec da architectes

[CHANTIER EN COURS]



### ÉCOLE DE DESIGN & DE MANAGEMENT DES LANDES À MONT DE MARSAN [40]

Réhabilitation des locaux ERDF en École Supérieure de Design et de Management des Landes à Mont de Marsan.

**MO** : CCI des Landes  
**Type de travaux** : Réhabilitation  
**Coût des travaux** : 3.12 M€ HT  
**SP** : 2.200 m<sup>2</sup>

[RÉALISÉ]



### ÉCOLE SUPÉRIEURE D'ARTS PLASTIQUES DE BIARRITZ [64]

Réhabilitation de deux bâtiments en école supérieure d'arts plastiques de Biarritz.

**MO** : Communauté d'Agglomération Bayonne Anglet Biarritz  
**Type de travaux** : Réhabilitation  
**SP** : 1.200 m<sup>2</sup>

[RÉALISÉ]



### ÉCOLE NATIONALE DE L'AVIATION CIVILE À SAINT ÉTIENNE DE SAINT GEOIRS [38]

Construction de l'École Nationale de l'Aviation Civile à Saint Étienne de Saint Geoirs.

**MO** : Conseil Départemental de l'Isère  
**Type de travaux** : Neuf  
**Coût des travaux** : 6,65 M € HT  
**SU** : 4 380 m<sup>2</sup>

[ÉTUDES EN COURS]



### SECTEUR BIOLOGIE SANTÉ DE L'UNIVERSITÉ DE BORDEAUX [33]

Construction du bâtiment recherche (laboratoires, bureaux, animalerie) et réhabilitation du bâtiment TP en site occupé sur le site de l'université de Bordeaux.

**MO** : SRIA  
**Type de travaux** : Neuf et réhab  
**Coût des travaux** : 64 M€ HT  
**SP** : 31 000 m<sup>2</sup>

En collaboration avec Patriarche

[CONCOURS] CREM / SEG-Fayat



### CAMPUS PHARMACIE À MONTPELLIER [34]

Restructuration du Campus Pharmacie de l'Université de Montpellier : réhabilitation de bâtiments existants, construction d'amphithéâtres, en site occupé à Montpellier.

**MO** : COMUE Languedoc Roussillon Universités  
**Type de travaux** : Neuf et réhab  
**Coût des travaux** : 12 M€ HT  
**SP** : 17 800 m<sup>2</sup>

En association avec TLA

[CONCOURS]



### UNIVERSITÉ DE TOULOUSE [33]

Construction d'équipements sportifs (gymnase, tribunes, salles de sport) et d'enseignement (amphithéâtres et salles de cours), ainsi que d'un centre de médecine universitaires sur le Campus Arsenal à Toulouse.

**MO** : Université Toulouse 1 Capitole  
**Type de travaux** : Neuf  
**Coût des travaux** : 11.4 M€ HT  
**SP** : 5 390 m<sup>2</sup>

Bâtiment durable Occitanie niveau argent

[CONCOURS]



### INSTITUT NATIONAL UNIVERSITAIRE CHAMPOLLION À RODEZ [12]

Construction de l'Institut National Universitaire Champollion de Rodez situé au sein du futur campus universitaire Saint-Eloi avec divers pôles : administratif, enseignement (amphithéâtre, salles de cours), STAPS (salle multisports, gymnase) et vie étudiante (bibliothèque, foyer).

**MO** : Région Occitanie  
**Type de travaux** : Neuf  
**Coût des travaux** : 7.5 M€ HT  
**SP** : 3 430 m<sup>2</sup>

[CONCOURS]



### EPF ÉCOLE D'INGÉNIEURS DE TROYES [10]

Extension de l'EPF et réalisation d'un bâtiment d'enseignement qui comprend des espaces technologiques et numériques, des espaces de pratiques pédagogiques innovantes et des espaces d'accueil.

**MO** : Conseil Départemental de l'Aube  
**Type de travaux** : Neuf  
**Coût des travaux** : 7,1 M€ HT  
**SU** : 5 894 m<sup>2</sup>

[CONCOURS]



### UNIVERSITÉ DE POITIERS [86]

Construction d'un bâtiment comprenant des salles multimodales, parkings et stockages ainsi que l'aménagement des espaces extérieurs, sur le site Malraux de l'Université de Poitiers.

**MO** : Université de Poitiers  
**Type de travaux** : Neuf  
**Coût des travaux** : 4.7 M€ HT  
**SP** : 4 500 m<sup>2</sup>

[CONCOURS]



### PLATEFORME D'INNOVATION «PROVADEMSE» À VILLEURBANNE [69]

Création d'une plateforme d'innovation technologique - Ecotech et Cleantech - intitulée «Provademse» (laboratoire de recherche à destination des entreprises innovantes) sur le site du Campus LyonTech-la Doua à Villeurbanne.

**MO** : INSA de Lyon  
**Type de travaux** : Neuf  
**Coût des travaux** : 3 M€  
**SP** : 1 300 m<sup>2</sup>

[CONCOURS]



### PÔLE MUTUALISÉ DE FORMATIONS À SAUMUR [49]

Construction d'un Pôle Mutualisé de Formations pour les filières tourisme, soins infirmiers et tailleurs de pierre, comprenant notamment une zone d'accueil et de convivialité et un amphithéâtre 200 places.

**MO** : Région des Pays de la Loire  
**Type de travaux** : Neuf  
**Coût des travaux** : 6.8 M€ HT  
**SU** : 2.916 m<sup>2</sup>

[CONCOURS]



## COLLÈGE & LYCÉE



### LYCÉE 1 100 ÉLÈVES ET COLLÈGE 800 ÉLÈVES AU BARP [33]

Création d'un nouveau lycée de 1 100 élèves et d'un nouveau collège de 800 élèves au Barp.

**MO** : Conseil Départemental de la Gironde et la Région Nouvelle Aquitaine  
**Type de travaux** : Neuf  
**Coût des travaux** : 38 M€ HT  
**SP** : 22 000 m<sup>2</sup>

En collaboration avec LAH/AT

[CONCOURS]



### LYCÉE DU GUESCLIN 351 ÉLÈVES À AURAY [56]

Restructuration - extension d'un internat et d'un gymnase, de logements de fonction, aménagements extérieurs, dans le lycée professionnel Bertrand Du Gesclin à Auray.

**MO** : Conseil Régional de Bretagne  
**Type de travaux** : Neuf et réhabilitation  
**Coût des travaux** : 11,6 M€ HT  
**SP** : 6 713 m<sup>2</sup>

En collaboration avec 2pm

[CONCOURS]



### LYCÉE À BAYONNE [64]

Restructuration et extension des zones métiers du bois et enseignement des énergies au lycée «Cantau» à Bayonne.

**MO** : Conseil Régional de l'Aquitaine  
**Type de travaux** : Neuf et Réhabilitation  
**Coût des travaux** : 2,1 M€ HT  
**SP** : 1 310 m<sup>2</sup>

[CONCOURS]



### COLLÈGE 900 ÉLÈVES À PAREMPUYRE [33]

Reconstruction du collège Porte du Médoc d'une capacité de 900 élèves et création d'un stade d'athlétisme et de 2 gymnases à Parempuyre.

**MO** : Conseil Départemental de la Gironde  
**Type de travaux** : Neuf  
**Coût des travaux** : 18,7 M€ HT  
**SU** : 8 517 m<sup>2</sup>

[PROCÉDURE INTERROMPUE] CREM / SEG-Fayat



### COLLÈGE 800 ÉLÈVES ÉDOUARD VAILLANT À BORDEAUX [33]

Restructuration en site occupé du collège Edouard Vaillant afin d'atteindre la capacité d'accueil de 800 élèves, interventions ciblées sur le module sportif et la cuisine centrale et création d'une salle d'activités EPS.

**MO** : Conseil Départemental de la Gironde  
**Type de travaux** : Neuf  
**Coût des travaux** : 13 M€ HT  
**SP** : 6 800 m<sup>2</sup>

[CONCOURS] CREM / Bouygues Bâtiments



### COLLÈGE 800 À SAINT YZAN DE SOUDIAC [33]

Restructuration et extension du collège 800 élèves « Val de Saye » à Saint Yzan de Soudiac.

**MO** : Conseil Départemental de la Gironde  
**Type de travaux** : Réhab et neuf  
**Coût des travaux** : 6,65 M€ HT  
**SP** : 5 030 m<sup>2</sup>

En collaboration avec Lacrouts & Massicault

[RÉALISÉ]



### COLLÈGE 700 ÉLÈVES ZAC SAINT JEAN DE BELCIER À BORDEAUX [33]

Conception, réalisation, exploitation et maintenance d'un collège neuf d'une capacité de 700 élèves ZAC Saint Jean de Belcier à Bordeaux, comprenant également gymnases, plateau sportif extérieur et restauration collective.  
Label CERTIVEA niveau E3/C2

**MO** : Conseil Départemental de la Gironde  
**Type de travaux** : Neuf  
**Coût des travaux** : 16,2 M€ HT  
**SP** : 9 000 m<sup>2</sup>

[CONCOURS] CREM / GCC



### COLLÈGE 700 ÉLÈVES JULES FERRY À MÉRIGNAC [33]

Restructuration complète du collège 700 élèves Jules Ferry à Mérignac, comprenant la restructuration et reconstruction des bâtiments et la construction d'équipements sportifs.

**MO** : Conseil Départemental de la Gironde  
**Type de travaux** : Neuf  
**Coût des travaux** : 19 M€ HT  
**SP** : 7 300 m<sup>2</sup>

Label CERTIVEA niveau E3/C2

[CONCOURS] CREM / GCC



### COLLÈGE 700 À BAYONNE [64]

Construction du collège 700 élèves «Marracq» à Bayonne.

**MO** : Conseil Départemental des Pyrénées-Atlantiques  
**Type de travaux** : Neuf  
**Coût des travaux** : 9,2 M€ HT  
**SP** : 10 500 m<sup>2</sup>

[CONCOURS]



### COLLÈGE 650 À LIBOURNE [33]

Construction du collège 650 élèves « Grandchamps » à Libourne.

**MO** : Conseil Départemental de la Gironde  
**Type de travaux** : Neuf  
**Coût des travaux** : 8 M€ HT  
**SP** : 6 000 m<sup>2</sup>

[CONCOURS]



### COLLÈGE BEPOS 600 ÉLÈVES À TOULOUSE SAINT-SIMON [31]

Construction du collège Saint Simon 600 élèves avec ses espaces extérieurs et un logement de fonction à Toulouse.

**MO** : Conseil Départemental de la Haute Garonne  
**Type de travaux** : Neuf  
**Coût des travaux** : 10,9 M€ HT  
**SP** : 6 025 m<sup>2</sup>

En collaboration avec Groupe Empreintes

[CHANTIER EN COURS]



### COLLÈGE 550 DE LA VOULTE SUR RHÔNE [07]

Restructuration complète du collège 550 élèves «Les trois Vallées», avec mise en accessibilité et objectif de performance thermique «bâtiment passif»

**MO** : Conseil Départemental de l'Ardèche  
**Type de travaux** : Restructuration  
**Coût des travaux** : 9,15 M€ HT  
**SP** : 8 730 m<sup>2</sup>

En collaboration avec ADM Concept

[CONCOURS]



### COLLÈGE 500 À LACANAU [33]

Construction du collège 500 élèves à Lacanau.

**MO** : Conseil Départemental de la Gironde  
**Type de travaux** : Neuf  
**Coût des travaux** : 7,12 M€ HT  
**SP** : 5 947 m<sup>2</sup>

En collaboration avec A40

[CONCOURS]



### COLLÈGE 480 ÉLÈVES À ARZACQ-ARRAZIGUET [64]

Restructuration et extension du collège sur la commune d'Arzacq-Arraziguet.

**MO** : Conseil Départemental des Pyrénées Atlantiques  
**Type de travaux** : Neuf et réhab  
**Coût des travaux** : 4,7 M€ HT  
**SU** : 3 400 m<sup>2</sup>

[ÉTUDES EN COURS]





### **COLLÈGE BEPOS 400 ÉLÈVES À LUSSAC** [33]

Reconstruction du collège 400 élèves en enseignement général, une unité ULIS, 3 logements de fonction et espaces extérieurs à Lussac.

Label CERTIVEA niveau E3/C2

**MO** : Conseil Départemental de la Gironde  
**Type de travaux** : Neuf  
**Coût des travaux** : 10,7 M€ HT  
**SP** : 3 970 m<sup>2</sup>

[CONCOURS]

### **COLLÈGE 850 ÉLÈVES À FARGUES-SAINT-HILAIRE** [33]

Construction d'un collège BEPOS bas carbone, avec restaurant, plateau sportif et gymnase, dans le domaine de la Fraysse à Fargues Saint Hilaire.

**MO** : Conseil Départemental de Gironde  
**Type de travaux** : Neuf

[CONCOURS EN COURS] MGP - CREM / Spie batignolles

### **COLLÈGE 750 ÉLÈVES À MERCUROL-VEAUNES** [26]

Conception, construction, exploitation et maintenance d'un collège d'une capacité de 750 élèves sur la commune de Mercurol-Veaunes.

**MO** : Conseil Départemental de la Drôme  
**Type de travaux** : Neuf

[CONCOURS EN COURS] MGP - CCAEM / Berthouly Construction

### **COLLÈGE 750 ÉLÈVES À MONTPELLIER** [34]

Conception, réalisation, exploitation et maintenance d'un collège modulaire de 750 élèves quartier Port Marianne à Montpellier, utilisant un principe constructif de modules préfabriqués.

**MO** : Conseil Départemental de l'Hérault  
**Type de travaux** : Neuf  
**Coût** : 19 M€ HT

[CONCOURS EN COURS] MGP - CREM / GCC

### **COLLÈGE 650 ÉLÈVES À PERSAN** [95]

Construction d'un collège à Persan.

**MO** : Conseil Départemental du Val d'Oise  
**Type de travaux** : Neuf  
**Coût des travaux** : 13,4 M€ HT

[CONCOURS EN COURS]

### **LYCÉE PERRIN-GOUSSIER À REZÉ** [44]

Construction neuve d'un pôle esthétique - coiffure et réaménagement des espaces libérés (restructuration et extension) au lycée Jean Perrin à Rezé.

**MO** : Région Pays de la Loire  
**Type de travaux** : Neuf et réhab  
**Coût des travaux** : 4,5 M€ HT  
**Surface** : 2 500 m<sup>2</sup>

[CONCOURS EN COURS]

## GRUPE SCOLAIRE & PETITE ENFANCE



### **GRUPE SCOLAIRE ET CRÈCHE DE VILLENAVE D'ORNON** [33]

Construction du groupe scolaire de 14 classes, de la crèche de 40 lits, de 2 ALSH, de la médiathèque et de la halle de sports à Villenave d'Ornon.

**MO** : Ville de Villenave d'Ornon  
**Type de travaux** : Neuf  
**Coût des travaux** : 16 M€ HT  
**SP** : 7 400 m<sup>2</sup>

[RÉALISÉ] PPP / Fayat Immobilier & Fayat Bâtiment



### **GRUPE SCOLAIRE ET CRÈCHE DE BRUGES** [33]

Construction de la crèche de 38 lits, de l'école maternelle et élémentaire de 18 classes, de l'ALSH, de la bibliothèque, du restaurant scolaire, de la halle omnisports avec tribunes de 500 places à Bruges.

**MO** : Ville de Bruges  
**Type de travaux** : Neuf  
**Coût des travaux** : 15,38 M€ HT  
**SP** : 6 850 m<sup>2</sup>

[RÉALISÉ] BEA / ALTAE Promoteur



### **GRUPE SCOLAIRE DRAVEMONT 17 CLASSES À FLOIRAC** [33]

Conception, réalisation d'un nouveau groupe scolaire 17 classes (une école maternelle de 7 classes, une école élémentaire de 10 classes, un pôle de locaux mutualisés) et relogement de l'École maternelle François Mauriac.

**MO** : Ville de Floirac  
**Type de travaux** : Neuf  
**Coût des travaux** : 9,1 M€ HT  
**SP** : 4 300 m<sup>2</sup>

[CHANTIER EN COURS]



### **ÉCOLE ÉLÉMENTAIRE 9 CLASSES DE GUJAN MESTRAS** [33]

Conception et réalisation de l'école élémentaire Pasteur à Gujan Mestras comprenant des locaux pédagogiques et administratifs, des salles dédiées au periscolaire, des espaces communs ainsi qu'un pôle demi-pension.

**MO** : COBAS  
**Type de travaux** : Neuf  
**Coût des travaux** : 4,5 M€ HT  
**SP** : 2535 m<sup>2</sup>

[ÉTUDES EN COURS]



### **GRUPE SCOLAIRE 24 CLASSES À VILLEURBANNE** [69]

Extension et restructuration du groupe scolaire Ernest Renan sud de Villeurbanne.

**MO** : Ville de Villeurbanne  
**Type de travaux** : Neuf et réhabilitation  
**Coût des travaux** : 4,2 M€ HT  
**SP** : 1 724 m<sup>2</sup>

[ÉTUDES EN COURS]



### **GRUPE SCOLAIRE 13 CLASSES À MÉRIGNAC** [33]

Projet de l'école élémentaire Marcelin Berthelot qui comporte la restructuration, la démolition, la reconstruction, et les aménagements extérieurs du bâtiment (préau et espaces sportifs et récréatifs) à Mérignac.

**MO** : Ville de Mérignac  
**Type de travaux** : Neuf et réhabilitation  
**Coût des travaux** : 3,8 M€ HT  
**SP** : 2 300 m<sup>2</sup>

[CHANTIER EN COURS - PHASE 1 LIVRÉE]



### **GRUPE SCOLAIRE 17 CLASSES À BORDEAUX** [33]

Réhabilitation et agrandissement de l'école élémentaire et maternelle Sainte-Marie-de-Bastide à Bordeaux.

**MO** : Ensemble scolaire Ste Marie Bastide  
**Type de travaux** : Réhabilitation et extension  
**Coût des travaux** : 2 M€  
**SP** : 1 900 m<sup>2</sup>

[RÉALISÉ]





### CRÈCHE MULTI-ACCUEIL BENAUGE À BORDEAUX [33]

Construction d'une crèche multi-accueil de 40 places quartier de la Benaugé à Bordeaux.

**MO** : Ville de Bordeaux  
**Type de travaux** : Neuf  
**Coût des travaux** : 1,35 M€  
**SP** : 700 m<sup>2</sup>

[CHANTIER EN COURS]



### GRUPE SCOLAIRE 20 CLASSES DE MEYZIEU [69]

Conception, construction, exploitation et maintenance d'un groupe scolaire 600 élèves pour la ville de Meyzieu : élémentaire, maternelle, restaurant scolaire et gymnase.

**MO** : Ville de Meyzieu  
**Type de travaux** : Neuf  
**Coût des travaux** : 8,6 M€ HT  
**SU** : 3 375 m<sup>2</sup>

[CONCOURS EN COURS] MGP - CCEM / Bouygues

### PÔLE ENFANCE ET FAMILLE À BORDEAUX [33]

Reconversion du bâtiment Fieffé en pôle enfance et famille à Bordeaux, comprenant un pôle relais enfance, une crèche et un centre d'accueil.

**MO** : Ville de Bordeaux  
**Type de travaux** : Réhab  
**Coût des travaux** : 3,9 M€ HT  
**SU** : 2 100 m<sup>2</sup>

[CONCOURS] CONCEPTION-RÉALISATION / Spie Batignolles



### GRUPE SCOLAIRE À ARNAS [69]

Extension du groupe scolaire d'Arnas comprenant 6 nouvelles classes, un restaurant scolaire, un espace récréation

**MO** : Commune d'Arnas  
**Type de travaux** : Extension  
**Coût des travaux** : 3,5 M€ HT  
**SU** : 1 350 m<sup>2</sup>

[CONCOURS]



### GRUPE SCOLAIRE 24 CLASSES À TOULOUSE [31]

Construction du groupe scolaire 24 classes Alphand Meitner de Toulouse, comprenant 10 classes maternelles et 14 classes élémentaires.

**MO** : Ville de Toulouse  
**Type de travaux** : Neuf  
**Coût des travaux** : 9,5 M€ HT  
**SP** : 3 835 m<sup>2</sup>

[CONCOURS]



### GRUPE SCOLAIRE 16 CLASSES À DÉCINES-CHARPIEU [69]

Conception, réalisation et maintenance d'un nouveau groupe scolaire dimensionné pour 8 classes et extensible de 8 classes supplémentaires en phase 2, avec espace restauration et salles d'activités, à Décines-Charpieu.

**MO** : Ville de Décines  
**Type de travaux** : Neuf  
**Coût des travaux** : 7,9 M€ HT  
**SP** : 2 440 m<sup>2</sup>

[CONCOURS] CREM / SER Construction

### ÉCOLE ÉLÉMENTAIRE 15 CLASSES À COLOMIERS [31]

Réalisation de l'école élémentaire Simone Veil de 15 classes et de ses annexes, locaux ALAE, restauration, espaces extérieurs, plateau sportif et stationnements à Colomiers.

**MO** : Mairie de Colomiers  
**Type de travaux** : Neuf  
**Coût des travaux** : 5,9 M€ HT  
**SP** : 6 000 m<sup>2</sup>

[CONCOURS]



### GRUPE SCOLAIRE 13 CLASSES À VILLENAVE D'ORNON [33]

Construction d'un groupe scolaire secteur sud est de Villenave d'Ornon, comprenant 6 classes élémentaires, 5 classes maternelles, 2 classes modulables, 2 ALSH et 1 restaurant scolaire.

**MO** : Ville de Villenave d'Ornon  
**Type de travaux** : Neuf  
**Coût des travaux** : 4,2 M€ HT  
**SP** : 2 460 m<sup>2</sup>

[CONCOURS]



### GRUPE SCOLAIRE 13 CLASSES À CHASSE SUR RHÔNE [38]

Démolition et reconstruction d'une école primarisée 13 classes sur le site du Château à Chasse sur Rhône.

**MO** : Ville de Chasse sur Rhône  
**Type de travaux** : Neuf  
**Coût des travaux** : 5,7 M€ HT  
**SP** : 2 400 m<sup>2</sup>

[CONCOURS]



### GRUPE SCOLAIRE 600 ÉLÈVES DE MEYZIEU [69]

Extension de l'école Carreau et réorganisation et réhabilitation des bâtiments existants, en site occupé, permettant l'accueil et la restauration de 550 enfants à l'école Carreau et des 90 enfants de l'école maternelle Grand Large.

**MO** : Ville de Meyzieu  
**Type de travaux** : Neuf et réhab  
**Coût des travaux** : 3,95 M€ HT  
**SP** : 3 443 m<sup>2</sup>

[CONCOURS]



### GRUPE SCOLAIRE 8 CLASSES AUX HERBIERS [85]

Construction d'un groupe scolaire évolutif (5 primaires et 3 maternelles) aux Herbiers.

**MO** : Ville des Herbiers  
**Type de travaux** : Neuf  
**Coût des travaux** : 3 M€ HT  
**SP** : 2.020 m<sup>2</sup>  
En collaboration avec DGA Architectes

[CONCOURS]



### ÉCOLE MATERNELLE À LIBOURNE [33]

Restructuration et transformation en maternelle de l'école Jean Jaurès à Libourne.

**MO** : Ville de Libourne  
**Type de travaux** : Neuf et Réhabilitation  
**Coût des travaux** : 1,5 M€ HT  
**SP** : 1.052 m<sup>2</sup>

[CONCOURS]



### CRÈCHE 60 LITS ET MAISON DES HABITANTS À MÉRIGNAC [33]

Construction d'équipements publics à La Glacière : une maison des habitants, une crèche d'une capacité de 60 berceaux et l'aménagement des abords en espace public, à Mérignac.

**MO** : Ville de Mérignac  
**Type de travaux** : Neuf  
**Coût des travaux** : 3,3 M € HT  
**SP** : 1 855 m<sup>2</sup>

[CONCOURS]



### CENTRE SOCIAL ET ACCUEIL POUR JEUNES ENFANTS À LYON [69]

Construction d'un centre social Langlet-Santy-Monplaisir, d'un établissement d'accueil pour jeunes enfants de 30 places, d'un accueil de loisirs sans hébergement de 48 places à Lyon 8<sup>e</sup>.

**MO** : Ville de Lyon  
**Type de travaux** : Neuf  
**Coût des travaux** : 4,1 M€ HT  
**SP** : 1 900 m<sup>2</sup>

[CONCOURS]







# ÉQUIPEMENT SPORTIF



## COMPLEXE SPORTIF SURF PARK À LACANAU [33]

Construction du complexe «Le Park» comprenant une vague artificielle utilisant la technologie Wavegarden The Cove®, de nombreuses activités sportives (skate, volley, accrobranches...), un hôtel-spa, une auberge, des lodges, un village résidentiel, des commerces et locaux tertiaires, à Lacanau.

[ÉTUDES EN COURS]

**MO** : Surf Garden Atlantique  
**Type de travaux** : Neuf  
**Coût des travaux** : 25 M€ HT  
**SP** : Parc de 17 ha  
Bassin de 2.5 ha  
20 000 m<sup>2</sup> SP



## CENTRE D'ENTRAÎNEMENT EN ALTITUDE À NUWARA ELIYA [SRI LANKA]

Construction d'un pôle d'entraînement sportif en altitude (natation, basket-ball, badminton, football, gymnastique, tennis de table, volley-ball) à Nuwara Eliya (1 868m) au Sri Lanka.

[ÉTUDES EN COURS]

**MO** : Ellipse projects  
**Type de travaux** : Neuf  
**Coût des travaux** : 35 M€ HT  
**SP** : 25 000 m<sup>2</sup>



## COMPLEXE FOOTBALLISTIQUE À CENON [33]

Construction d'un complexe footballistique dans le parc du Loret à Cenon, comprenant deux terrains synthétiques, une tribune 150 places, vestiaires, bureaux et club house.

[PROJET LAURÉAT / PROCÉDURE INTERROMPUE]

**MO** : Ville de Cenon  
**Type de travaux** : Neuf  
**Coût des travaux** : 4,6 M€ HT  
**SU** : 817 M<sup>2</sup> + 17 700 m<sup>2</sup>



## PARC DES SPORTS DE FRANCHEVILLE [69]

Requalification du complexe sportif comprenant la réhabilitation des infrastructures sportives (football, basket, athlétisme), la construction de vestiaires et d'un logement pour le gardien sur le site route de la Gare à Francheville.

[RÉALISÉ]

**MO** : Mairie de Francheville  
**Type de travaux** : Réhab et neuf  
**Coût des travaux** : 4 M€ HT  
**SP** : 750 m<sup>2</sup> DE BÂTI  
En collaboration avec Seria



## PARC DES SPORTS TROUSSIER À DÉCINES CHARPIEU [69]

Réhabilitation et reconfiguration de l'emprise du parc des sports Troussier à Décines Charpieu, comprenant les aménagements paysagers, VRD et la démolition-reconstruction de bâtiments (vestiaires, club-houses, tribunes, équipements sportifs).

[ÉTUDES EN COURS]

**MO** : Mairie de Décine Charpieu  
**Type de travaux** : Réhab  
**Coût des travaux** : 3,1 M€ HT  
**SU** : 2 000 m<sup>2</sup> DE BÂTI + 1,7 HA  
En collaboration avec Seria



## HALLE DE SPORTS ET DOJO À LACANAU [33]

Construction de la halle de sports et du dojo de Lacanau.

[RÉALISÉ]

**MO** : Ville de Lacanau  
**Type de travaux** : Neuf  
**Coût des travaux** : 2,5 M€ HT  
**SP** : 2,100 m<sup>2</sup>



## HALLE DE SPORTS ET SALLES SPÉCIALISÉES À TALENCE [33]

Construction d'un city stade aérien, halle de sport, salle de musculation, salle de danse dans le cadre de la réhabilitation et extension de l'école de commerce et de management Kedge Business School de Talence.  
En collaboration avec LAH & AT et Ragueneau & Roux

[RÉALISÉ] CONCEPTION RÉALISATION / SEG-Fayat

**MO** : CCI de Bordeaux  
**Type de travaux** : Neuf et Réhabilitation  
**Coût des travaux** : 36 M€ HT  
**SP** : 35 000 m<sup>2</sup>



## COMPLEXE SPORTIF ET AQUATIQUE À MONTRÉAL [CANADA]

Construction d'un centre sportif incluant une piscine de 25 m, un bassin d'activités, un gymnase et une salle d'entraînement au cœur du parc Benny à Montréal, Canada.

[RÉALISÉ]

**MO** : Ville de Montréal  
**Type de travaux** : Neuf  
**Coût des travaux** : 12 M€ HT  
**SP** : 5 500 m<sup>2</sup>  
Mathieu Lavoie, chef d'agence Moon Safari, pour le compte HTA Architecte



## HALLE OMNISPORTS ET TRIBUNES À BRUGES [33]

Construction de la halle omnisports avec tribunes de 500 places, vestiaires et terrain synthétique extérieur pour le Pôle Educatif et Sportif du Tasta à Bruges.

[RÉALISÉ] BEA / ALTAE Promoteur

**MO** : Ville de Bruges  
**Type de travaux** : Neuf  
**Coût des travaux** : 15,38 M€ HT  
**SP** : 6 850 m<sup>2</sup>



## HALLE DE SPORTS DE VILLENAVE D'ORNON [33]

Construction de la halle de sports avec aire de jeux synthétique, du groupe scolaire de 14 classes, de la crèche de 40 lits, de 2 ALSH et de la médiathèque à Villenave d'Ornon.

[RÉALISÉ] CONCEPTION RÉALISATION / SEG-Fayat

**MO** : Ville de Villenave d'Ornon  
**Type de travaux** : Neuf  
**Coût des travaux** : 16 M€ HT  
**SP** : 7 400 m<sup>2</sup>



## COMPLEXE SPORTIF INDOOR À BRIVE LA GAILLARDE [19]

Construction d'un complexe omnisports comprenant 2 terrains de foot soccer, 3 terrains de squash et un pôle lasergame de 450 m<sup>2</sup>, un parc de jeux « Kidooland » avec trampolines, karts électriques, labyrinthes, baby parc... et un restaurant italien à Brive la Gaillarde.

[RÉALISÉ]

**MO** : SCI GP Immobilier  
**Type de travaux** : Neuf  
**Coût des travaux** : 3 M€ HT  
**SP** : 4 205 m<sup>2</sup>



## PÔLE FRANCE JUDO À TALENCE [33]

Réhabilitation et extension du Pôle France judo au Creps d'Aquitaine à Talence.

[RÉALISÉ]

**MO** : DDE de Gironde  
**Type de travaux** : Neuf et réhabilitation  
**Coût des travaux** : 0,44 M€ HT  
**SP** : 500 m<sup>2</sup>



## MAISON DU CIRQUE À BOURG EN BRESSE [01]

Construction d'une maison du cirque à Bourg en Bresse.

[ÉTUDES EN COURS]

**MO** : Commune de Bourg en Bresse  
**Type de travaux** : Neuf  
**Coût des travaux** : 2,3 M€ HT  
**SU** : 966 m<sup>2</sup>





### SPORTING CASINO HOSSEGOR [40]

Réhabilitation et extension du Sporting Casino d'Hossegor avec un complexe piscine et SPA, une extension multi-sports, un bar, une «tisanerie», des espaces de réception, des vestiaires, un logement pour gardien, des locaux techniques et de stockage.

**MO :** Ville de Hossegor  
**Type de travaux :** Réhabilitation et Neuf  
**Coût des travaux :** 4,2 M€ HT  
**SP :** 3 800 M<sup>2</sup>

[ÉTUDES EN COURS]

### CENTRE DE HAUTE PERFORMANCE DU CNEA À FONT ROMEU [66]

Construction du centre de préparation à la haute performance du Centre National d'Entraînement en Altitude de Font Romeu, comprenant piscine nordique, complexe de sports de combat et de sports collectifs.

**MO :** Région Occitanie  
**Type de travaux :** Neuf  
**Coût des travaux :** 25 M€ HT  
**SU :** 6 700 m<sup>2</sup>

[CONCOURS EN COURS]

### COMPLEXE SPORTIF ET STADE D'HONNEUR À MARSEILLAN [34]

Restructuration du complexe sportif Louis-Boudou et construction de son nouveau stade d'honneur à Marseillan.

**MO :** Ville de Marseillan  
**Type de travaux :** Neuf  
**Coût des travaux :** 8 M€ HT

[CONCOURS EN COURS] MGP / GCC

### COMPLEXE SPORTIF À CHÂTELAILLON-PLAGE [17]

Construction d'un complexe sportif et aménagement de parcelles à bâtir dans ce cadre de lotissement : salle polyvalente, tribunes, vestiaires, terrains de football, piste d'athlétisme et maison de gardien, à Châtelailon-Plage.

**MO :** Ville de Châtelailon-Plage  
**Type de travaux :** Neuf  
**Coût des travaux :** 6,5 M€ HT  
**SU :** 1 520 M<sup>2</sup>

[CONCOURS]

### RECONSTRUCTION D'UNE TRIBUNE ET SES ANNEXES À DAX [40]

Réalisation de la destruction de la tribune est et reconstruction d'une nouvelle tribune de 2000 places, dont 500 places VIP, avec un salon en haut de gradin et ses annexes au Stade Maurice Boyau à Dax.

**MO :** Ville de Dax  
**Type de travaux :** Neuf  
**Coût des travaux :** 3,17 M€ HT  
**CAPACITÉ :** 2 000 PLACES

[CONCOURS] CONCEPTION-RÉALISATION / Daudigeos

### COMPLEXE SPORTIF MARLIOZ À AIX LES BAINS [73]

Construction d'un équipement sportif comprenant une salle multisports (niveau inter-régional) équipée de tribunes, mur d'escalade, salle acrosport et taekwondo, salle de musculation et piste d'athlétisme extérieure à Aix-les-Bains.

**MO :** CA du Lac du Bourget  
**Type de travaux :** Neuf  
**Coût des travaux :** 3,5 M€ HT  
**SP :** 2 280 M<sup>2</sup>

[CONCOURS]

### STADE JACQUES JOLY DE SAINT-PIRIEST [69]

Réhabilitation du stade Jacques Joly et notamment des vestiaires, tribunes et buvette ; aménagement d'un terrain de foot et d'une piste d'athlétisme ; construction de vestiaires et de locaux annexes ; relocalisation du skatepark ; stationnements, à Saint-Priest.

**MO :** Ville de Saint-Priest  
**Type de travaux :** Réhab et neuf  
**Coût des travaux :** 3,5 M€ HT  
**SP :** NC  
En collaboration avec Seria

[CONCOURS]



### PLAINE DE JEUX DE FOOTBALL À MONTAUBAN [82]

Création d'une plaine de jeux de football de 8,5 ha sur le site du Ramier à Montauban : 2 terrains inter-régionaux avec tribune, 3 terrains (entraînement et compétition), annexes sportives et club house.

**MO :** Ville de Montauban  
**Type de travaux :** Neuf  
**Coût des travaux :** 6,78 M€ HT  
**SP :** 8,5 ha

[CONCOURS]



### RECONVERSION STADE CHABAN DELMAS À BORDEAUX [33]

Reconversion du Parc Lescure en atoll, en équipements sportifs et en logements collectifs et intermédiaires à Bordeaux.

**MO :** Ville de Bordeaux  
**Type de travaux :** Neuf et Réhabilitation  
**Site :** 40 595 m<sup>2</sup>

[CONCOURS D'IDÉES]



### CENTRE NATIONAL DE SKI DE HAUT NIVEAU D'ALBERTVILLE [73]

Construction de la halle omnisports et des salles de préparations physiques (4 salles de musculation, une piste d'athlétisme couverte de 50m (3 couloirs), une salle d'agrès et d'acrobatie, une salle de cardio-training, une salle de stretching, une salle de récupération (cryothérapie), une salle d'évaluation à Albertville.

**MO :** Ville d'Albertville  
**Type de travaux :** Neuf  
**Coût des travaux :** 4,62 M€ HT  
**SP :** 2 800 m<sup>2</sup>

[CONCOURS] BEA / GCC Promotion et Cuyinat



### TRIBUNES DU STADE CHOISY À ANGLET [64]

Conception et construction de tribunes de 300 places et d'un bâtiment associatif au Stade de Choisy à Anglet.

**MO :** Ville d'Anglet  
**Type de travaux :** Neuf  
**Coût des travaux :** 2,9 M€ HT  
**SP :** 1 010 m<sup>2</sup>

[CONCOURS]



### TRIBUNES 4.500 PLACES À BAYONNE [64]

Conception de la couverture de 2 tribunes du stade Jean Dauger à Bayonne.

**MO :** Aviron Bayonnais Rugby Pro  
**Type de travaux :** Neuf  
**Coût des travaux :** 4,5 M€ HT  
**SP :** 7 000 m<sup>2</sup>

[CONCOURS] CONCEPTION-RÉALISATION / Castel & Fromaget

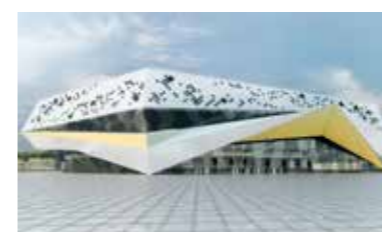

### PALAIS DES SPORTS ET DES SPECTACLES DE SUNDSVALL [SUÈDE]

Construction d'une salle multifonctionnelle de sport et de spectacle de 10.000 places, de 3 salles de théâtre, de studios de musique et d'une salle de danse à Sundsvall, Suède.

**MO :** Municipalité de Sundsvall  
**Type de travaux :** Neuf  
**Coût des travaux :** 28 M€ HT  
**SP :** 10 000 m<sup>2</sup>

[CONCOURS INTERNATIONAL]



### ARENA 12 000 PLACES À FLOIRAC [33]

Construction d'une grande salle multifonctionnelle d'une capacité de 12.000 places à Floirac.

**MO :** Métropole de Bordeaux  
**Type de travaux :** Neuf  
**Coût des travaux :** 30 M€ HT  
**SP :** 12 000 m<sup>2</sup>  
En collaboration avec Chabanne & Partenaires et Philippe Starck

[CONCOURS] CONCEPTION RÉALISATION / SEG-Fayat







# CENTRE AQUATIQUE



## COMPLEXE SPORTIF SURF PARK À LACANAU [33]

Construction du complexe «Le Park» comprenant une vague artificielle utilisant la technologie Wavegarden The Cove®, de nombreuses activités sportives (skate, volley, accrobranches...), un hôtel-spa, une auberge, des lodges, un village résidentiel, des commerces et locaux tertiaires, à Lacanau.

**MO** : Surf Garden Atlantique  
**Type de travaux** : Neuf  
**Coût des travaux** : 25 M€ HT  
**SP** : Parc de 17 ha  
 Bassin de 2,5 ha  
 20 000 m<sup>2</sup> SP

[ÉTUDES EN COURS]



## PISCINE MUNICIPALE D'AMBARÈS-ET-LAGRAVE [33]

Reconstruction de la piscine municipale d'Ambarès-et-Lagrave avec deux bassins en acier inoxydable : un bassin de natation de 312 m<sup>2</sup> et un bassin loisir et animation de 156 m<sup>2</sup>.

**MO** : Ville d'Ambarès-et-Lagrave  
**Type de travaux** : Neuf  
**Coût des travaux** : 5,35 M€ HT  
**Surface** : 2 200 m<sup>2</sup>  
 En collaboration avec Arcos

[RÉALISÉ] CREM / SEG-Fayat



## CENTRE AQUATIQUE À BLANQUEFORT [33]

Construction d'une piscine dans le parc du Château de Fongravey comprenant grand bassin, bassin d'apprentissage, espace de jeu, solarium, aménagements extérieurs et parking.

**MO** : Ville de Blanquefort  
**Type de travaux** : Neuf  
**Coût des travaux** : 8,5 M€ HT  
**SP** : 3 100 m<sup>2</sup>

[ÉTUDES EN COURS]



## CENTRE D'ENTRAÎNEMENT EN ALTITUDE À NUWARA ELIYA [SRI LANKA]

Construction d'un pôle d'entraînement sportif en altitude (natation, basket-ball, badminton, football, gymnastique, tennis de table, volley-ball) à Nuwara Eliya (1.868m) au Sri Lanka.

**MO** : Ellipse projects  
**Type de travaux** : Neuf  
**Coût des travaux** : 35 M€ HT  
**SP** : 25 000 m<sup>2</sup>

[ÉTUDES EN COURS]



## CENTRE AQUATIQUE «AQUAVERT» DE FRANCHEVILLE [69]

Reconstruction du centre aquatique du Parc Aquavert à Francheville : réhabilitation d'un bassin de 25m et création d'un bassin sportif de 25m, pentagliss, bassin d'activités, aire de jeux extérieurs et salle de musculation et cardio-training.

**MO** : SIVU du Parc Aquavert  
**Type de travaux** : Réhab et neuf  
**Coût des travaux** : 9,4 M€ HT  
**Surface** : 4 000 m<sup>2</sup> couverts + 9 350 m<sup>2</sup> ext  
 En collaboration avec Arcos

[PROJET LAURÉAT - PROCÉDURE INTERROMPUE]



## ESPACE AQUA-LUDIQUE À SAINT JULIEN EN BORN [40]

Réhabilitation et extension du centre de vacances et de loisirs «Les Dunes de Contis» à Saint Julien en Born : aménagements extérieurs, infrastructures sportives et aquatiques, cœur de village et théâtre de verdure.

**MO** : SIBLU  
**Type de travaux** : Réhab et neuf  
**Coût des travaux** : 2,3 M€ HT  
**SP** : 1 610 m<sup>2</sup>

[ÉTUDES EN COURS]



## CENTRE AQUATIQUE À POINTE-CLAIRE [CANADA]

Construction d'un bassin de 50m (10 couloirs) et de la tour de plongeon et rénovation du bassin de 50m existant (10 couloirs) du centre aquatique Malcolm Knox pour l'équipe olympique canadienne à Pointe-Claire, Canada.

**MO** : Ville de Pointe-Claire  
**Type de travaux** : Neuf et Réhabilitation  
**Coût des travaux** : 12 M€ HT  
**SP** : 3 500 m<sup>2</sup>  
 Mathieu Lavoie, chef d'agence Moon Safari, pour le compte HTA Architecte

[RÉALISÉ]



## COMPLEXE SPORTIF ET AQUATIQUE À MONTRÉAL [CANADA]

Construction du centre sportif Notre Dame de Grâce incluant une piscine de 25 m, un bassin d'activités, un gymnase et une salle d'entraînement à Montréal, Canada.

**MO** : Ville de Montréal  
**Type de travaux** : Neuf  
**Coût des travaux** : 12 M€ HT  
**SP** : 5 500 m<sup>2</sup>  
 Mathieu Lavoie, chef d'agence Moon Safari, pour le compte HTA Architecte  
**Certification LEED Or**

[RÉALISÉ]



## PISCINE À HENDAYE [64]

Construction d'une piscine couverte, de la salle de spectacles de 250 places, de la salle de fitness et des salles de réunions à Hendaye.

**MO** : Azureva  
**Type de travaux** : Neuf  
**Coût des travaux** : 2,2 M€ HT  
**SP** : 1 100 m<sup>2</sup>

[RÉALISÉ]



## FOSSE DE PLONGÉE À HENDAYE [64]

Construction d'une fosse de plongée couverte d'une verrière, destinée à tester les produits de la marque Tribord à Hendaye.

**MO** : Décathlon  
**Type de travaux** : Neuf  
**Coût des travaux** : 300 000 € HT  
**SP** : NC

[RÉALISÉ]



## PISCINE POUR RÉSIDENCE SENIORS À LIMOGES [87]

Construction d'une résidence seniors de 125 logements comprenant une piscine, une salle de gym et un salon de coiffure ainsi que 25 logements sociaux à Limoges.

**MO** : ALTAE  
**Type de travaux** : Neuf  
**Coût des travaux** : 10,8 M€ HT  
**SP** : 9 440 m<sup>2</sup>

[ÉTUDES EN COURS]



## CENTRE AQUATIQUE DE BRAUD ET SAINT LOUIS [33]

Conception-réalisation pour la réhabilitation et l'extension de la piscine de la commune de Braud et Saint Louis.

**MO** : Ville de Braud et Saint Louis  
**Type de travaux** : Réhab et neuf

[CONCOURS EN COURS] CONCEPTION-RÉALISATION / SEG-Fayat



## CENTRE DE HAUTE PERFORMANCE DU CNEA À FONT ROMEU [66]

Construction du centre de préparation à la haute performance du Centre National d'Entraînement en Altitude de Font Romeu, comprenant un bassin extérieur de 50 m.

**MO** : Région Occitanie  
**Type de travaux** : Neuf  
**Coût des travaux** : 25 M€ HT  
**SU** : 6 700 m<sup>2</sup>

[CONCOURS EN COURS]





### BASE NAUTIQUE À DIJON [33]

Réhabilitation de la base nautique du Lac Kir à Dijon.

**MO** : Commune de Dijon  
**Type de travaux** : Réhab et neuf  
**Coût des travaux** : 3,9 M € HT  
**SP** : 1 900 m<sup>2</sup>

[CONCOURS EN COURS]



### CENTRE AQUATIQUE DU BOUSCAT [33]

Réhabilitation de la piscine municipale du Bouscat comprenant 2 bassins couverts : le premier de 25 mètres et le second de 12,5 mètres.

**MO** : Ville du Bouscat  
**Type de travaux** : Réhabilitation  
**Coût des travaux** : 5,2 M€ HT  
**SP** : 2 391 m<sup>2</sup>  
En collaboration avec Arcos

[CONCOURS]



### CENTRE AQUATIQUE DE SAINT LOUBÈS [33]

Construction d'un centre aquatique comprenant une halle bassins dotée d'un bassin sportif 5 couloirs, d'un bassin d'apprentissage et d'une pataugeoire, ainsi que d'un espace bien-être (hammam, sauna...) à Saint Loubès.

**MO** : CC du secteur de Saint Loubès  
**Type de travaux** : Neuf  
**Coût des travaux** : 7,35 M€ HT  
**Surface** : 6 500 m<sup>2</sup>  
En collaboration avec Arcos

[CONCOURS]



### CENTRE NAUTIQUE DE LA TOUR DU PIN [38]

Rénovation du centre nautique intercommunal de la Tour du Pin.

**MO** : CC des Vals du Dauphiné  
**Type de travaux** : Réhabilitation  
**Coût des travaux** : 1,1 M€ HT  
**Surface** : nc

[CONCOURS] MPGP / Optimal Solutions, Dalkia



### CENTRE AQUATIQUE INTERCOMMUNAL À SAINT-ÉGRÈVE [38]

Construction d'une piscine intercommunale : bassin sportif de 375 m<sup>2</sup>, bassin de récupération-apprentissage-aquagym de 120 m<sup>2</sup>, espace extérieur avec bassin détente-loisirs de 200 m<sup>2</sup>, pelouse solarium et terrasse.

**MO** : SIVOM de Neron  
**Type de travaux** : Neuf  
**Coût des travaux** : 6,5 M€ HT  
**Surface** : 2.450 m<sup>2</sup> couverts + 4.000m<sup>2</sup> ext  
En collaboration avec Arcos

[CONCOURS]



### CENTRE AQUATIQUE LE CARROUSEL À DIJON [21]

Démolition de 3.400 m<sup>2</sup> d'emprises bâties et réalisation d'un centre aquatique de 4.350 m<sup>2</sup> comprenant une halle bassin couvert de 1.440 m<sup>2</sup> (580 m<sup>2</sup> de plan d'eau), un bassin de nage de 50m, une lagune de jeux aquatiques de 150 m<sup>2</sup>, un espace restauration et les locaux administratifs et annexes.

**MO** : Grand Dijon  
**Type de travaux** : Neuf  
**Coût des travaux** : 15 M€ HT  
**SP** : 4 350 m<sup>2</sup>  
En collaboration avec Z Architecture

[CONCOURS]



### PISCINE CANETONS À ROMANS-SUR-ISÈRE [26]

Extension et réhabilitation de la piscine Canetons à Romans-sur-Isère, comprenant 2 bassins couverts, dont un bassin homologué type M FFN.

**MO** : Valence Romans Sud Rhône-Alpes  
**Type de travaux** : Réhab et neuf  
**Coût des travaux** : 7 M€ HT  
**Surface** : 3 300 m<sup>2</sup>  
En collaboration avec Arcos

[CONCOURS] CCAEM / Eiffage



Piscine municipale d'Ambarès-et-Lagrive [33]







# CULTURE & SPECTACLE



## MÉDIATHÈQUE DE GERZAT [63]

Réhabilitation et extension de la médiathèque communautaire à Gerzat.

**MO :** Clermont Auvergne Métropole  
**Type de travaux :** Neuf et Réhabilitation  
**Coût des travaux :** 1,63 M€ HT  
**SP :** 1 500 m<sup>2</sup>

[RÉALISÉ]



## MÉDIATHÈQUE DE VILLENAVE D'ORNON [33]

Construction de la médiathèque, de la salle de sports, du groupe scolaire de 14 classes, de la crèche de 40 lits et de 2 ALSH à Villenave d'Ornon.

**MO :** Ville de Villenave d'Ornon  
**Type de travaux :** Neuf  
**Coût des travaux :** 16 M€ HT  
**SP :** 7 400 m<sup>2</sup>

[RÉALISÉ] PPP / SEG-Fayat + ville de Villenave d'Ornon



## BIBLIOTHÈQUE À BRUGES [33]

Construction de la bibliothèque, de la salle omnisports avec tribunes de 500 places, d'une crèche de 38 lits, d'une école maternelle et élémentaire de 18 classes et de l'ALSH à Bruges.

**MO :** Ville de Bruges  
**Type de travaux :** Neuf  
**Coût des travaux :** 15,38 M€ HT  
**SP :** 6 850 m<sup>2</sup>

[RÉALISÉ] BEA / ALTAE Promoteur



## MÉDIATHÈQUE DE CLERMONT-FERRAND [63]

Restructuration globale et extension de la médiathèque départementale de Clermont-Ferrand.

**MO :** CD du Puy de Dôme  
**Type de travaux :** Neuf et réhab  
**Coût des travaux :** nc  
**SP :** nc

[CONCOURS EN COURS] CR / Bouygues Bâtiment Sud Est



## LEARNING CENTER À TALENCE [33]

Construction d'un learning center (bibliothèque et médiathèque) dans le cadre de la réhabilitation et extension de l'école de commerce et de management Kedge Business School de Talence.

**MO :** CCI de Bordeaux  
**Type de travaux :** Neuf et réhabilitation  
**Coût des travaux :** 36 M€ HT  
**SP :** 21 000 m<sup>2</sup>  
 (Learning Center 1 600 m<sup>2</sup>)  
 En collaboration avec LAH&AT et Ragueneau & Roux

[RÉALISÉ] CONCEPTION RÉALISATION / SEG-Fayat



## COMPLEXE CINÉMATOGRAPHIQUE 8 SALLES À MONT DE MARSAN [40]

Construction d'un complexe cinématographique de 8 salles, de commerces, de 1.600 m<sup>2</sup> de bureaux, d'un parking souterrain de 100 places et de 24 logements collectifs, à Mont de Marsan.

**MO :** Altæ  
**Type de travaux :** Neuf  
**Coût des travaux :** 14 M€ HT  
**SP :** 9 440 m<sup>2</sup>

[RÉALISÉ]



## MUSÉE DE LA MER DE BIARRITZ [64]

Extension souterraine du Musée de la Mer de Biarritz pour doubler sa surface de visite et augmenter le nombre de bassins.

**MO :** Ville de Biarritz  
**Type de travaux :** Neuf et réhabilitation  
**Coût des travaux :** 11,8 M€ HT  
**SP :** 3 900 m<sup>2</sup>

[RÉALISÉ] PPP / Vinci Construction



## AQUARIUM DU DOMAINE DE BAYSSAN À BÉZIERS [34]

Conception réalisation d'un aquarium au domaine de Bayssan à Béziers.

**MO :** CD de l'Hérault  
**Type de travaux :** Neuf  
**Coût des travaux :** 15,6 M€ HT  
**SP :** 3 270 m<sup>2</sup>

[CONCOURS] CR / Bouygues Bâtiment Sud Est



## PARCOURS ŒNOLOGIQUE POUR LE CHÂTEAU LA GARDE À MARTILLAC [33]

Réhabilitation et extension du Château La Garde à Martillac, dans le but d'augmenter la capacité d'accueil public ainsi que celle du chai. Création d'un parcours œnologique et de salles de réception, dégustation.

**MO :** Château La Garde  
**Type de travaux :** Réhab et neuf  
**Coût des travaux :** 4 M€ HT  
**SP :** 3 800 m<sup>2</sup>

[CHANTIER EN COURS]



## MAISON DU CIRQUE À BOURG EN BRESSE [01]

Construction d'une maison du cirque à Bourg en Bresse.

**MO :** Commune de Bourg en Bresse  
**Type de travaux :** Neuf  
**Coût des travaux :** 2,3 M€ HT  
**SU :** 966 m<sup>2</sup>

[ÉTUDES EN COURS]



## SALLE POLYVALENTE À ANGLET [64]

Construction d'une salle polyvalente dans un programme de 14 logements collectifs, de commerces et aménagement de la place de la Bécasse à Anglet.

**MO :** Habitat Sud Atlantique  
**Type de travaux :** Neuf  
**Coût des travaux :** 1,6 M€ HT  
**SP :** 850 m<sup>2</sup>

[RÉALISÉ]



## SALLE DE SPECTACLES 12.000 PLACES À FLOIRAC [33]

Construction d'une grande salle de sports et de spectacle d'une capacité de 12.000 places à Floirac.

**MO :** Communauté Urbaine de Bordeaux  
**Type de travaux :** Neuf  
**Coût des travaux :** 30 M€ HT  
**SP :** 12 000 m<sup>2</sup>  
 En collaboration avec Chabanne & Partenaire et Philippe Starck

[CONCOURS] CONCEPTION RÉALISATION / SEG-Fayat

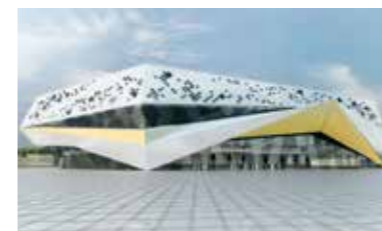

## PALAIS DES SPORTS ET DES SPECTACLES DE SUNDSVALL [SUÈDE]

Construction d'une salle multifonctionnelle de sport et de spectacle de 10.000 places, de 3 salles de théâtre, de studios de musique et d'une salle de danse à Sundsvall, Suède.

**MO :** Municipalité de Sundsvall  
**Type de travaux :** Neuf  
**Coût des travaux :** 28 M€ HT  
**SP :** 10 000 m<sup>2</sup>

[CONCOURS]







# HABITAT



## HÉBERGEMENTS MODULAIRES POUR PERSONNELS CIVILS ET MILITAIRES

Accord-cadre multi-sites pour la construction de bâtiments d'hébergements modulaires pour les personnels civils et militaires relevant du Ministère des Armées.

**MO :** Ministère des Armées  
**Type de travaux :** Neuf  
**Coût estimatif :** 78 M€

[ÉTUDES EN COURS] CCAEM / SEG-Fayat



## CŒUR DE RÉGIMENT À LA CAVALERIE [12]

Construction d'infrastructures et bâtiments militaires [4 bâtiments d'hébergement, PC, place d'armes, chenil, chaufferie...] destinés à accueillir le régiment de la 13<sup>e</sup> DBLE situé au Camp du Larzac à La Cavalerie.

**MO :** Ministère de la Défense  
**Type de travaux :** Neuf  
**Coût estimatif :** 42 M€  
**SP :** 15 000 m<sup>2</sup>

[CHANTIER EN COURS] CCAEM / DELTA Construction



## 161 LOGEMENTS «VOLUMES CAPABLES» À BORDEAUX [33]

Construction d'un programme immobilier comprenant 161 logements (volumes capables) allant du T2 au T5, simplex ou duplex, et de locaux artisanaux en RDC quai de Brazza à Bordeaux.

**MO :** Vinci immobilier  
**Type de travaux :** Neuf  
**Coût des travaux :** 22 M€ HT  
**SP :** 14 778 m<sup>2</sup>

[ÉTUDES EN COURS]



## HÔTEL & RÉSIDENCE HÔTELIÈRE À BORDEAUX [33]

Construction d'un hôtel de 124 chambres, d'une résidence hôtelière à vocation sociale de 128 studios, de commerces en rdc et de locaux tertiaires sur le site des Bassins à Flot (îlot P11) de Bordeaux.

**MO :** Fayat Immobilier et Pitch Promotion  
**Type de travaux :** Neuf  
**Coût des travaux :** 20 M€ HT  
**SP :** 18 756 m<sup>2</sup>

Breeam niveau good

En collaboration avec Hessamfar & Verons

[CHANTIER EN COURS]



## 150 LOGEMENTS À LIMOGES [87]

Construction d'une résidence seniors de 125 logements comprenant piscine, salle de gym et salon de coiffure, ainsi que de 25 logements sociaux à Limoges.

**MO :** ALTAE  
**Type de travaux :** Neuf  
**Coût des travaux :** 11,1 M€ HT  
**SP :** 9 440 m<sup>2</sup>

[ÉTUDES EN COURS]

## 146 LOGEMENTS EN RÉNOVATION ÉNERGÉTIQUE À DIJON [21]

Mission de rénovation énergétique d'un ensemble immobilier : 32 logements Marmuzots, 28 logements Sorbier et 86 logements Bourroches à Dijon.

**MO :** ICF Habitat  
**Type de travaux :** Réhab  
**Coût des travaux :** 5 M € HT  
**SP :** nc

[ÉTUDES EN COURS]



## 138 LOGEMENTS À VILLENAVE D'ORNON [33]

Construction de 138 logements collectifs (dont 50% de logements sociaux) entourés d'un parc arboré et d'un plan d'eau à Villenave d'Ornon.

**MO :** Nexity  
**Type de travaux :** Neuf  
**Coût des travaux :** 9 M€ HT  
**SP :** 8 400 m<sup>2</sup>

[RÉALISÉ]



## 133 LOGEMENTS SENIORS À MONT DE MARSAN [40]

Construction d'une résidence services seniors 133 logements à Mont-de-Marsan.

**MO :** Altae  
**Type de travaux :** Neuf  
**SDP :** 7 250 m<sup>2</sup>

[ÉTUDES EN COURS]



## 124 LOGEMENTS À BRON [69]

Construction de 124 logements et de commerces en rez-de-chaussée « La Clairière » sur le site de la Caserne Raby à Bron.

**MO :** Icade + Nexity  
**Type de travaux :** Neuf  
**Coût des travaux :** 11 M€ HT  
**SP :** 8 950 m<sup>2</sup>

En association avec Insolites Architecture

[ÉTUDES EN COURS]



## 96 LOGEMENTS COLLECTIFS À BORDEAUX [33]

Construction de 96 logements collectifs dont 67 logements en accession libre et 29 logements sociaux sur le site des bassins à flots à Bordeaux.

**MO :** Vinci Immobilier + Le Foyer  
**Type de travaux :** Neuf  
**Coût des travaux :** 8,5 M€ HT  
**SP :** 5 900 m<sup>2</sup>

[RÉALISÉ]



## 84 LOGEMENTS COLLECTIFS À AYTRÉ [17]

Construction de 84 logements collectifs dont 28 logements sociaux sur 5 bâtiments à Aytré.

**MO :** SOBRIM  
**Type de travaux :** Neuf  
**Coût des travaux :** 6,4 M€  
**SP :** 5 194 m<sup>2</sup>

[RÉALISÉ]



## 78 LOGEMENTS COLLECTIFS SOCIAUX À BRUGES [33]

Construction de 78 logements collectifs sociaux et de commerces ZAC Ausone à Bruges.

**MO :** ICF Habitat  
**Type de travaux :** Neuf  
**Coût des travaux :** 7 M€ HT  
**SP :** 5 000 m<sup>2</sup>

[RÉALISÉ]



## 74 LOGEMENTS INTERMÉDIAIRES À REYRIEUX [01]

Construction de 74 logements : 24 maisons individuelles et 50 logements collectifs, «Les Prés de Veissieux» à Reyrieux.

**MO :** Semcoda + Alliade  
**Type de travaux :** Neuf

[ÉTUDES EN COURS]



WORK IN PROGRESS





### 72 LOGEMENTS À BASSENS [33]

Mission d'aménagement urbain et de maîtrise d'œuvre pour la construction de 72 logements (19 maisons individuelles en bande et 53 logements collectifs), de commerces, d'un cluster artisanal et tertiaire et la réhabilitation du Château Grillon à Bassens.

**MO** : Demathieu Bard Immobilier  
**Coût aménagement** : 2,9 M€  
**Surface** : 10 000 m<sup>2</sup>  
**Parcelle** : 7 ha

[ÉTUDES EN COURS]



### 70 LOGEMENTS COLLECTIFS À LORMONT [33]

Construction de 70 logements collectifs, de commerces et d'une crèche à Lormont.

**MO** : EDELIS  
**Type de travaux** : Neuf  
**SP** : 7 189 m<sup>2</sup>

[ÉTUDES EN COURS]



### 70 LOGEMENTS COLLECTIFS À GRENOBLE [38]

Conception-Réalisation d'environ 70 logements sociaux sur la ZAC Presqu'île de Grenoble.

**MO** : ICF HABITAT  
**Type de travaux** : Neuf  
**Coût des travaux** : 6,8 M€ HT  
**SP** : 5 000 m<sup>2</sup>

[ÉTUDES EN COURS] CONCEPTION-RÉALISATION / BLB



### 58 LOGEMENTS À BORDEAUX [33]

Construction de 50 logements collectifs et de 8 logements individuels à Bordeaux.

**MO** : Bouygues Immobilier + Vilogia  
**Type de travaux** : Neuf  
**Coût des travaux** : 6,5 M€ HT  
**SP** : 4 100 m<sup>2</sup>

[ÉTUDES EN COURS]



### 49 LOGEMENTS COLLECTIFS À BORDEAUX [33]

Construction de 49 logements et d'une MDSI avec parking souterrain quartier du Grand Parc à Bordeaux.  
**Installation d'un système innovant de chauffage gratuit grâce à la chaleur dégagée par des data centers contenus dans les radiateurs Q.rad®.**

**MO** : Gironde Habitat  
**Type de travaux** : Neuf  
**Coût des travaux** : 10,5 M€ HT  
**SP** : 5 800 m<sup>2</sup>

**Certification CERQUAL**

[RÉALISÉ]



### 48 LOGEMENTS COLLECTIFS À VILLENAVE D'ORNON [33]

Construction de 48 logements collectifs sur 2 bâtiments et aménagement paysager à Villenave d'Ornon.

**MO** : ALUR IMMOBILIER  
**Type de travaux** : Neuf  
**Coût des travaux** : 2,9 M€ HT  
**SP** : 2 300 m<sup>2</sup>  
**Promotelec**

[RÉALISÉ]



### 40 LOGEMENTS COLLECTIFS À BORDEAUX [33]

Construction d'une résidence intergénérationnelle « Yersin », quartier La Benaugue à Bordeaux.

**MO** : Aquitanis  
**Type de travaux** : Neuf  
**Coût des travaux** : 4,2 M€ HT  
**SP** : 2 660 m<sup>2</sup>  
**Low Tech**

[CHANTIER EN COURS]



### 34 LOGEMENTS EN RÉSIDENCE SENIORS À ANGLET [64]

Construction de 34 logements collectifs locatifs sociaux et commerces sur le site du «Petit Désir» à Anglet.

**MO** : Office 64 de l'Habitat  
**Type de travaux** : Neuf  
**Coût estimatif** : 3,6 M€  
**SP** : 2 449 m<sup>2</sup>

[RÉALISÉ]



### 25 LOGEMENTS ZAC BASTIDE NIEL À BORDEAUX [33]

Aménagement de l'îlot B-008 de la ZAC Bastide Niel comprenant la création de 21 logements, de bureaux et d'un parking silo de 235 places de stationnement sur 4 niveaux.

**MO** : SAS d'aménagement Bastide Niel  
**Type de travaux** : Neuf  
**Coût des travaux** : 7,5 M€ HT  
**SDP** : 2 145 m<sup>2</sup>

[CHANTIER EN COURS] PROMOTION / Spie Batignolles Immobilier + Anosta



### 25 LOGEMENTS RÉSIDENCE SENIORS À BORDEAUX [33]

Construction d'une résidence seniors « Les Îles d'Or » à Caudéran, Bordeaux.

**MO** : HF Sixtine  
**Type de travaux** : Neuf  
**Coût des travaux** : 2,6 M€ HT  
**SP** : 1 530 m<sup>2</sup>  
**Bâtiment BBC**

[RÉALISÉ]



### 24 LOGEMENTS COLLECTIFS À MONT DE MARSAN [40]

Construction de l'îlot République, construction de 24 logements collectifs, d'un complexe cinématographique de 8 salles, de commerces, de 1.600 m<sup>2</sup> de bureaux et d'un parking souterrain de 100 places à Mont de Marsan.

**MO** : Altae  
**Type de travaux** : Neuf  
**Coût des travaux** : 14 M€ HT  
**SP** : 9 440 m<sup>2</sup>

[RÉALISÉ]



### 24 LOGEMENTS COLLECTIFS À VILLENAVE D'ORNON [33]

Construction de 24 logements collectifs et de 4 commerces à Villenave d'Ornon.

**MO** : Altae  
**Type de travaux** : Neuf  
**Coût des travaux** : 2,6 M€ HT  
**SP** : 1 350 m<sup>2</sup>  
**Bâtiment BBC & Effinergie**

[RÉALISÉ]



### 22 LOGEMENTS INDIVIDUELS À LUDON MÉDOC [33]

Construction de 22 logements individuels en bande à Ludon Médoc.

**MO** : Domofrance  
**Type de travaux** : Neuf  
**Coût des travaux** : 1,87 M€ HT  
**SP** : 1 180 m<sup>2</sup>

[RÉALISÉ]



### 22 LOGEMENTS INDIVIDUELS À TRESSES [33]

Construction de 18 logements individuels et de 4 logements collectifs à Tresses.

**MO** : Gironde Habitat  
**Type de travaux** : Neuf  
**Coût des travaux** : 2,1 M€ HT  
**SP** : 1 544 m<sup>2</sup>

[RÉALISÉ]





### 20 LOGEMENTS COLLECTIFS À BORDEAUX [33]

Construction de 19 logements collectifs « Caudéran Harmony » à Bordeaux.

**MO :** Pitch Promotion  
**Type de travaux :** Neuf  
**Coût des travaux :** 2,4 M€ HT  
**SP :** 1 600 m<sup>2</sup>

[RÉALISÉ]



### 18 LOGEMENTS AVENUE THIERS À BORDEAUX [33]

Construction de 18 logements en R+3 + attique avenue Thiers à Bordeaux.

**MO :** CARRERE PROMOTION  
**Type de travaux :** Neuf  
**Coût des travaux :** 1,9 M€ HT  
**SDP :** 1 200 m<sup>2</sup>

[ÉTUDES EN COURS]



### 17 LOGEMENTS COLLECTIFS À BORDEAUX [33]

Construction de 17 logements collectifs avenue Thiers à Bordeaux.

**MO :** Altae  
**Type de travaux :** Neuf  
**Coût des travaux :** 1,32 M€ HT  
**SP :** 1 243 m<sup>2</sup>

[RÉALISÉ]



### 14 LOGEMENTS COLLECTIFS À ANGLET [64]

Construction de 14 logements collectifs, d'une salle polyvalente, de commerces et aménagement de la place de la Bécasse à Anglet.

**MO :** Habitat Sud Atlantique  
**Type de travaux :** Neuf  
**Coût des travaux :** 1,4 M€ HT  
**SP :** 980 m<sup>2</sup>

[RÉALISÉ]



### 596 LOGEMENTS COLLECTIFS À CENON [33]

Réhabilitation de 10 bâtiments de logements collectifs comptabilisant 460 logements et démolition totale ou partielle de 3 bâtiments comptabilisant 136 logements, à Cenon.

**MO :** Mésolia  
**Type de travaux :** Réhab  
**Coût des travaux :** 28 M€ HT  
**SP :** 45 000 m<sup>2</sup>

[CONCOURS] CONCEPTION-RÉALISATION / Bouygues



### 500 LOGEMENTS EN CHAMBRES À AGEN [47]

Conception-Réalisation et Exploitation-Maintenance (CREM) de logements à destination des stagiaires de l'école nationale d'administration pénitentiaire à Agen.

**MO :** APIJ  
**Type de travaux :** Neuf  
**Coût des travaux :** 22 M€ HT  
**SP :** 9 463 m<sup>2</sup>

[CONCOURS] CREM / GCC



### ECO-QUARTIER LESCURE À BORDEAUX [33]

Reconversion du stade Chaban Delmas en atoll, en logements collectifs et intermédiaires, et en équipements sportifs à Bordeaux.

**MO :** Ville de Bordeaux  
**Type de travaux :** Neuf et réhabilitation  
**Coût des travaux :** 12 M€ HT  
**Site :** 40 595 m<sup>2</sup>

[CONCOURS D'IDÉES]



### 350 LOGEMENTS COLLECTIFS À LORMONT [33]

Construction de 350 logements dans le quartier les Akènes à Lormont.

**MO :** Clairienne  
**Type de travaux :** Neuf  
**Coût des travaux :** 35 M€ HT  
**SP :** 21 000 m<sup>2</sup>  
En collaboration avec Lacrouts & Massicault et Devilliers & associés

[CONCOURS]



### 165 LOGEMENTS COLLECTIFS À CENON [33]

Construction de 165 logements collectifs (80 sociaux Plus et 85 accession) et aménagement du quartier à Cenon.

**MO :** Pitch Promotion  
**Type de travaux :** Neuf  
**Coût des travaux :** 12 M€ HT  
**SP :** 11 000 m<sup>2</sup>

[CONCOURS]



### RÉSIDENCE SENIORS 140 LOGEMENTS À VILLEURBANNE [69]

Construction d'un programme immobilier comprenant un EHPA de 140 logements, un restaurant scolaire, des lieux de restauration, des offices de réchauffage, des salles de sport et d'activités diverses à Villeurbanne.

**MO :** Est Métropole Habitat  
**Type de travaux :** Neuf  
**Coût des travaux :** 12 M€ HT  
**SP :** 6 000 m<sup>2</sup>

[CONCOURS]



### 121 LOGEMENTS COLLECTIFS À BORDEAUX [33]

Conception d'un programme mixte de 121 logements étudiants et sociaux et d'un service inter-universitaire de médecine préventive et de santé sur le campus de Pessac, université de Bordeaux.

**MO :** Domofrance  
**Type de travaux :** Neuf  
**Coût des travaux :** 12 M€ HT  
**SP :** 6 800 m<sup>2</sup>  
En collaboration avec Tetrarc

[CONCOURS] CONCEPTION-RÉALISATION / GCC et JSD



### 120 LOGEMENTS COLLECTIFS SOCIAUX À BÈGLES [33]

Construction d'un programme de 120 logements collectifs «La Maye de Bernet».

**MO :** AQUUPIERRE  
**Type de travaux :** Neuf  
**Coût des travaux :** 9,1 M€ HT  
**SP :** 7 000 m<sup>2</sup>

[CONCOURS]



### 100 LOGEMENTS COLLECTIFS À BORDEAUX [33]

Reconversion de chais en 100 logements collectifs et intermédiaires cours Balguerrie Stutzenberg à Bordeaux.

**MO :** Vinci Immobilier  
**Type de travaux :** Réhabilitation  
**Coût des travaux :** 7,85 M€ HT  
**SP :** 5 800 m<sup>2</sup>  
**Bâtiment BBC**

[CONCOURS]



### 100 LOGEMENTS COLLECTIFS À BORDEAUX [33]

Réhabilitation - reconversion du site industriel Marie Brizard en un programme de 100 logements à Bordeaux.

**MO :** Vinci Immo  
**Type de travaux :** Réhabilitation  
**Coût des travaux :** NC  
**SP :** 6 200 m<sup>2</sup>

[ÉTUDE DE FAISABILITÉ / CONCOURS]





### 100 LOGEMENTS COLLECTIFS À MONT DE MARSAN [40]

Construction de 100 logements collectifs et intermédiaires, de commerces et de services à Mont de Marsan.

**MO** : Ville de Mont de Marsan  
**Type de travaux** : Neuf  
**Coût des travaux** : 9,1 M€ HT  
**SP** : 6 000 m<sup>2</sup>

[CONCOURS D'IDÉES]



### 100 LOGEMENTS COLLECTIFS À CENON [33]

Construction de 100 logements collectifs et intermédiaires ZAC Pont Rouge à Cenon.

**MO** : Aquitanis & Cogedim  
**Type de travaux** : Neuf  
**Coût des travaux** : 7,8 M€ HT  
**SP** : 6 000 m<sup>2</sup>

[CONCOURS]



### 98 LOGEMENTS COLLECTIFS À ANGLET [64]

Construction de 98 logements collectifs, intermédiaires et individuels sociaux à Anglet.

**MO** : HLM Office Public de l'Habitat de Bayonne  
**Type de travaux** : Neuf  
**Coût des travaux** : 8,12 M€ HT  
**SP** : 6 500 m<sup>2</sup>  
En collaboration avec Tetrarc

[CONCOURS]



### 85 LOGEMENTS À SAINT MARTIN DU TOUCH [31]

Construction d'environ 85 logements sur l'îlot R2AB ZAC Saint Martin du Touch.

**MO** : Mesolia  
**Type de travaux** : Neuf  
**Coût des travaux** : 7,85 M€ HT  
**SP** : 5 290 m<sup>2</sup>

[CONCOURS]



### 83 LOGEMENTS COLLECTIFS À ROYAN [17]

Construction de 83 logements collectifs et de locaux associatifs à Royan.

**MO** : Le Foyer Vilogia  
**Type de travaux** : Neuf  
**Coût des travaux** : 7,55 M€ HT  
**SP** : 6 340 m<sup>2</sup>  
En collaboration avec Greenwich 0013

[CONCOURS]



### 79 LOGEMENTS COLLECTIFS À TARNOS [40]

Construction de 79 logements collectifs dont 24 logements sociaux et de 3 commerces à Tarnos.

**MO** : Commune de Tarnos  
**Type de travaux** : Neuf  
**Coût des travaux** : 8,2 M€ HT  
**SP** : 5 200 m<sup>2</sup>

[CONCOURS]



### 63 LOGEMENTS COLLECTIFS SOCIAUX À AMBARÈS [33]

Construction de 63 logements collectifs sociaux et aménagement paysager du cœur d'îlot à Ambarès-et-Lagrave.

**MO** : EDELIS  
**Type de travaux** : Neuf  
**Coût des travaux** : 5,2 M€ HT  
**SP** : 4 200 m<sup>2</sup>

[PROCÉDURE INTERROMPUE]



### RÉSIDENCE INCLUSIVE 58 LOGEMENTS À TOULOUSE [31]

Construction d'une résidence inclusive et intergénérationnelle comprenant 58 logements et un espace de vie sociale situé ZAC Toulouse Aérospatiale. Il s'agit d'habitat inclusif, favorisant la solidarité et la cohésion sociale et répondant à un public diversifié.

**MO** : SA HLM des Chalets  
**Type de travaux** : Neuf  
**Coût des travaux** : 5 M€ HT

[CONCOURS]



### 53 LOGEMENTS COLLECTIFS À BORDEAUX [33]

Réhabilitation des hangars du tramway en programme de 53 logements avec une maison de quartier et des commerces à Caudéran Bordeaux.

**MO** : Ville de Bordeaux  
**Type de travaux** : Réhabilitation  
**Coût des travaux** : 5,5 M€ HT  
**SP** : 3 580 m<sup>2</sup>

[CONCOURS]



### 45 LOGEMENTS SOCIAUX ET COMMERCES AU TAILLAN MÉDOC [33]

Construction d'une résidence de 40/45 logements locatifs sociaux ainsi que de commerces en rez-de-chaussée, îlot 1.2 centre bourg au Taillan Médoc.

**MO** : Aquitanis  
**Type de travaux** : Neuf  
**Coût des travaux** : 3,7 M€ HT  
**SP** : 2 875 m<sup>2</sup>

[PROCÉDURE INTERROMPUE]



### 40 LOGEMENTS COLLECTIFS À LIMOGES [87]

Construction de 40 logements collectifs sociaux et d'un local professionnel à Limoges.

**MO** : Limoges Habitat  
**Type de travaux** : Neuf  
**Coût des travaux** : 3,65 M€ HT  
**SP** : 2 800 m<sup>2</sup>

[CONCOURS]



### LES JARDINS DE CLUNY À BORDEAUX [33]

Réhabilitation et construction d'un centre résidentiel et multi-générationnel à Bordeaux.

**MO** : DDEC de la Gironde  
**Type de travaux** : Neuf  
**Coût des travaux** : 8,1 M€ HT  
**SP** : 9 609 m<sup>2</sup>

[ÉTUDE DE FAISABILITÉ / ESQ] CARDINAL PROMOTION



### QUARTIER «NID MARIN» À HENDAYE [64]

Proposition d'aménagement d'un quartier d'habitations collectives à Hendaye.

**MO** : SOMIFA  
**Type de travaux** : Neuf  
**Coût des travaux** : NC  
**SP** : 14 835 m<sup>2</sup>

[ÉTUDE DE FAISABILITÉ / ESQ]



### 23 LOGEMENTS COLLECTIFS À HOSSEGOR [40]

Construction de 23 logements collectifs allant du T2 au T5 à Soorts-Hossegor.

**MO** : SOBRIM  
**Type de travaux** : Neuf  
**Coût des travaux** : NC  
**SP** : 2 160 m<sup>2</sup>

[ÉTUDE DE FAISABILITÉ / ESQ+]



# TERTIAIRE



Ilôts tertiaires Armagnac, Sud à Bordeaux [33]



## DEUX ÎLOTS DE BUREAUX ET COMMERCES À BORDEAUX [33]

Conception de deux îlots tertiaires avec commerces en rez-de-chaussée dans le quartier Euratlantique, ZAC Armagnac Sud à Bordeaux.

**MO** : ADIM  
**Type de travaux** : Neuf et réhabilitation  
**Coût** : 38 M€ HT  
**SDP** : 25 000 m<sup>2</sup>

[ÉTUDES EN COURS]



## KEDGE BUSINESS SCHOOL À TALENCE [33]

Construction d'un bâtiment de 24 000 m<sup>2</sup> (auditorium 500 places, amphithéâtres et salles de cours, pôle administratif, city stade aérien, gymnase et salles de sports) et réhabilitation du bâtiment existant de 11 000 m<sup>2</sup> avec cafétéria, informathèque, pôle vie étudiante.

**Démarche HQE et suivi énergétique des performances du bâtiment depuis 2 ans**

[RÉALISÉ] CONCEPTION RÉALISATION / SEG-Fayat

**MO** : CCI de Bordeaux  
**Type de travaux** : Neuf et réhabilitation  
**Coût des travaux** : 36 M€ HT  
**SP** : 35 000 m<sup>2</sup>  
 En collaboration avec LAH&AT et Ragueneau & Roux



## BÂTIMENT POUR L'ANSES À LYON GERLAND [69]

Construction d'un nouveau bâtiment de laboratoires et de bureaux sur l'emprise actuelle de L'ANSES à Lyon Gerland.

**MO** : ANSES  
**Type de travaux** : Neuf  
**Coût des travaux** : 24,8 M€ HT  
**SP** : 8 500 m<sup>2</sup>

En collaboration avec Pargade

[ÉTUDES EN COURS]



## IMMEUBLE DE BUREAUX À BORDEAUX [33]

Construction d'un hôtel de 124 chambres, d'une résidence hôtelière à vocation sociale de 128 studios, de commerces en rdc et de locaux tertiaires sur le site des Bassins à Flot (îlot P11) de Bordeaux.

BREEAM Niveau GOOD

[CHANTIER EN COURS]

**MO** : Fayat Immobilier et Pitch Promotion  
**Type de travaux** : Neuf  
**Coût des travaux** : 22 M€ HT  
**SP** : 15 150 m<sup>2</sup>

En collaboration avec Hessamfar & Verons



## 6 MDSI EN GIRONDE [33]

Construction de 6 Maisons Départementales de la Solidarité et de l'Insertion en Gironde : Bazas, Cadillac, Eysines, Le Teich, Bordeaux St Michel et St Jean.

**Démarche HQE et suivi énergétique des performances des bâtiments depuis 2 ans. Bâtiments BEPOS.**

[RÉALISÉ] PPP / Vinci Construction + CD 33

**MO** : Conseil Départemental de la Gironde  
**Type de travaux** : Neuf  
**Coût des travaux** : 16,5 M€ HT  
**SP** : 9 000 m<sup>2</sup>



## IMMEUBLE DE BUREAUX À MONT DE MARSAN [40]

Construction de l'îlot République, construction d'un complexe cinématographique de 8 salles, de commerces, de 1.600 m<sup>2</sup> de bureaux, d'un parking souterrain de 100 places et de 24 logements collectifs, à Mont de Marsan.

[RÉALISÉ]

**MO** : Altae  
**Type de travaux** : Neuf  
**Coût des travaux** : 14 M€ HT  
**SP** : 9 440 m<sup>2</sup>





### PÔLE TERRITORIAL DE LA SOLIDARITÉ À BORDEAUX [33]

Construction d'une MDSI, d'un CACIS et de 49 logements quartier du Grand Parc à Bordeaux.

Installation d'un système innovant de chauffage gratuit grâce à la chaleur dégagée par des data centers contenus dans les radiateurs Q.rad®. Certification CERQUAL.

[RÉALISÉ]

**MO** : Gironde Habitat  
**Type de travaux** : Neuf  
**Coût des travaux** : 10,5 M€ HT  
**SP** : 5 800 m<sup>2</sup>



### CENTRE INTERNATIONAL DE RECHERCHE EN INFECTIOLOGIE À LYON [69]

Projet de regroupement des locaux du Centre International de Recherche en Infectiologie (CIRI) et de la Structure Fédérative de Recherche (SFR) en Biosciences sur le Biodistrict Lyon Gerland.

[CHANTIER EN COURS]

**MO** : Université Lyon 1  
**Type de travaux** : Restructuration  
**Coût des travaux** : 8,8 M € HT  
**SP** : 5 154 m<sup>2</sup>  
En collaboration avec da architectes



### TECHNOPÔLE DURABLE À ST GEOURS DE MAREMNES [40]

Construction du centre de ressources et de développement de la construction durable « Domolandes » sur le site Atlantisud à St Geours de Maremnès.

[RÉALISÉ]

**MO** : Satel  
**Type de travaux** : Neuf  
**Coût des travaux** : 4,3 M€ HT  
**SP** : 4 800 m<sup>2</sup>  
En collaboration avec Cécile Moga



### PÉPINIÈRE D'ENTREPRISES AU BARP [33]

Construction de la pépinière d'entreprises « Laseris 1 » et du restaurant inter-entreprises au Barp.

[RÉALISÉ]

**MO** : Gironde Développement  
**Type de travaux** : Neuf  
**Coût des travaux** : 3,6 M€ HT  
**SP** : 2 000 m<sup>2</sup>



### PÉPINIÈRE D'ENTREPRISES À TARNOS [40]

Construction de la pépinière d'entreprises des Landes et de la cuisine centrale à Tarnos.

[RÉALISÉ]

**MO** : Ville de Tarnos  
**Type de travaux** : Neuf  
**Coût des travaux** : 3,53 M€ HT  
**SP** : 4 000 m<sup>2</sup>  
En collaboration avec Marc Ballay



### IMMEUBLES DE BUREAUX À MÉRIGNAC [33]

Construction de trois immeubles de bureaux « Links Park » à Mérignac.

[RÉALISÉ]

**MO** : Altae  
**Type de travaux** : Neuf  
**Coût des travaux** : 4,5 M€ HT  
**SP** : 4 350 m<sup>2</sup>



### BUREAUX SUR LE SITE NEWTON À BÈGLES [33]

Construction d'un immeuble mixte avec commerces et RDC et 4 niveaux de bureaux sur le site Newton à Bègles.

[ÉTUDES EN COURS]

**MO** : Icade  
**Type de travaux** : Neuf  
**Coût des travaux** : 4,5 M€ HT  
**Surface** : 4 000 m<sup>2</sup>



### IMMEUBLE DE BUREAUX À MONT DE MARSAN [40]

Construction des bureaux de Pôle Emploi à Mont de Marsan.

[RÉALISÉ]

**MO** : Altae  
**Type de travaux** : Neuf  
**Coût des travaux** : 2,25 M€ HT  
**SP** : 2 250 m<sup>2</sup>



### IMMEUBLE DE BUREAUX À MONT DE MARSAN [40]

Construction de l'immeuble de bureaux « Bosquet I » à Mont de Marsan.

[RÉALISÉ]

**MO** : Altae  
**Type de travaux** : Neuf  
**Coût des travaux** : 1,66 M€ HT  
**SP** : 1 660 m<sup>2</sup>



### HÔTEL DE POLICE DE ST JEAN DE LUZ [64]

Restructuration et extension de l'hôtel de police de St Jean de Luz.

[RÉALISÉ] CONCEPTION-RÉALISATION / Vinci Construction

**MO** : SGAP Sud Ouest  
**Type de travaux** : Neuf et réhabilitation  
**Coût des travaux** : 4,5 M€ HT  
**SP** : 2 900 m<sup>2</sup>



### BUREAUX SYMAT À TARBES [65]

Construction des locaux administratifs, des ateliers et du stationnement des véhicules du Symat à Tarbes.

[RÉALISÉ]

**MO** : Syndicat Mixte de l'Agglomération Tarbaise  
**Type de travaux** : Neuf  
**Coût des travaux** : 2,3 M€ HT  
**SP** : 2 050 m<sup>2</sup>



### SIÈGE SOCIAL TIGF 32 AU HOUGA [32]

Construction du siège social de TIGF (première construction tertiaire privée certifiée HQE en Aquitaine) au Houga.

[RÉALISÉ]

**MO** : TIGF (Total Infrastructures Gaz France)  
**Type de travaux** : Neuf  
**Coût des travaux** : 8,8 M€ HT  
**SP** : 4 500 m<sup>2</sup>



### SIÈGE SOCIAL TIGF 31 À CUGNAUX [31]

Construction du pôle administratif de TIGF à Cugnaux.

Certification HQE  
BEPOS BBC

[RÉALISÉ]

**MO** : TIGF (Total Infrastructures Gaz France)  
**Type de travaux** : Neuf  
**Coût des travaux** : 3,3 M€ HT  
**SP** : 1 500 m<sup>2</sup>



### SIÈGE COFELY BORDEAUX À LORMONT [33]

Construction du siège de Cofely Bordeaux à Lormont.

[RÉALISÉ]

**MO** : CFA Atlantique  
**Type de travaux** : Neuf  
**Coût des travaux** : 2,5 M€ HT  
**SP** : 2 350 m<sup>2</sup>





### ESPACES DE TRAVAIL ET DE COLLABORATION AU BOUSCAT [33]

Aménagement d'un centre de recherche et développement : espaces de travail, de co-working et de convivialité, dans les locaux industriels d'une entreprise privée au Bouscat.

**MO** : Privé  
**Type de travaux** : Aménagement intérieur  
**Coût des travaux** : nc  
**SU** : 2 300 m<sup>2</sup>

[ÉTUDES EN COURS]



### AGENCE BANCAIRE À BORDEAUX [33]

Réhabilitation d'une agence bancaire à Bordeaux.

**Type de travaux** : Réhab  
**SP** : 266 m<sup>2</sup>

[RÉALISÉ]

### BÂTIMENT TERTIAIRE INNOVANT À CHAMBÉRY [73]

Construction d'un immeuble tertiaire innovant (co-working, co-living, maraîchage urbain) sur le site de la ZAC Cassine-Chantemerle à Chambéry.

**MO** : Chambéry Grand Lac Économie  
**Type de travaux** : Neuf  
**Coût des travaux** : 25 M€ HT  
**SP** : 10 000 m<sup>2</sup>

[CONCOURS EN COURS] AMI / Groupe Réalités

### BÂTIMENT TERTIAIRE BASE NAVALE DE BREST [29]

Construction d'un bâtiment dédié à la lutte contre les mines, composé de locaux opérationnels, de bureaux nécessitant un traitement contre les signaux parasites compromettant et contre l'intrusion, et de locaux pour plongeurs, à Brest.

**MO** : ESID de Brest  
**Type de travaux** : Neuf  
**Coût des travaux** : 8 M€ HT  
**SP** : 3 400 m<sup>2</sup>

[CONCOURS EN COURS] CCAEM / Angevin

### CITÉ ADMINISTRATIVE DE PÉRIGUEUX [24]

Densification et rénovation énergétique et construction d'un bâtiment neuf, pour la cité administrative de Périgueux.

**MO** : Ministère de l'Intérieur  
**Type de travaux** : Neuf et réhab  
**Coût des travaux** : 3,7 M€ HT

[CONCOURS EN COURS]



### CAMPUS TERTIAIRE SAFRAN AU HAILLAN [33]

Construction d'une usine campus dédiée à la fabrication additive «Safran Additive Manufacturing» sur le site du Haillan.

**MO** : Safran  
**Type de travaux** : Neuf  
**Coût des travaux** : 32 M € HT  
**SP** : 12 965 m<sup>2</sup>

[CONCOURS]



### CAMPUS TERTIAIRE À LIBOURNE [33]

Construction du nouveau siège social : campus tertiaire, laboratoires, espaces de convivialité, showroom, aménagement paysager et sportif, pour une société de santé animale à Libourne.

**MO** : Privé  
**Type de travaux** : Neuf  
**Coût des travaux** : 25 M€ HT  
**SU** : 10 000 m<sup>2</sup>

[CONCOURS]



### CITÉ MUNICIPALE DE BORDEAUX [33]

Construction d'un immeuble de bureaux de 10 étages pour accueillir 800 agents de la ville de Bordeaux.

**MO** : Ville de Bordeaux  
**Type de travaux** : Neuf  
**Coût des travaux** : 45 M€ HT  
**SP** : 22 000 m<sup>2</sup>  
En collaboration avec Hobo

[CONCOURS] PPP / SEG-Fayat + ville de Bordeaux



### HÔTEL DE POLICE MARIUS BERLIET À LYON [69]

Conception réalisation des travaux de réhabilitation énergétique, fonctionnelle, technique et architecturale ainsi que l'exploitation et la maintenance des ouvrages de l'Hôtel de Police Marius Berliet à Lyon 8<sup>e</sup>.

**MO** : SGAMI Sud Est  
**Type de travaux** : Réhabilitation  
**Coût des travaux** : 12,9 M€ HT  
**Surface** : 12 000 m<sup>2</sup>  
En collaboration avec Ameller et Dubois

[CONCOURS] CREM / Léon Grosse



### HÔTEL DE VILLE DE LA TESTE DE BUCH [33]

Réhabilitation et extension des locaux administratifs de l'hôtel de ville de la ville de La Teste de Buch.

**MO** : Ville de La Teste de Buch  
**Type de travaux** : Neuf et réhabilitation  
**Coût des travaux** : 6 M€ HT  
**SP** : 3 800 m<sup>2</sup>

[CONCOURS]



### SIÈGE COMMUNAUTÉ D'AGGLOMÉRATION À ANDERNOS-LES-BAINS [33]

Réhabilitation et extension en site occupé du siège de la COBAN (Communauté d'Agglomération du Bassin d'Arcachon Nord) à Andernos-les-Bains.

**MO** : COBAN  
**Type de travaux** : Neuf et réhab  
**Coût des travaux** : 2,8 M€ HT  
**SP** : 2 050 m<sup>2</sup>

[CONCOURS]



### SIÈGE COMMUNAUTÉ D'AGGLOMÉRATION DE NIORT [79]

Réhabilitation et extension des locaux administratifs de la communauté d'agglomération de Niort.

**MO** : Communauté d'Agglomération de Niort  
**Type de travaux** : Neuf et réhabilitation  
**Coût des travaux** : 5,9 M€ HT  
**SP** : 4 100 m<sup>2</sup>

[CONCOURS]



### SIÈGE SOCIAL FIDUCIAIRE À BORDEAUX [33]

Construction d'un immeuble neuf à usage de bureaux, avec parking et espace de détente à Bordeaux.

**MO** : Compagnie Fiduciaire  
**Type de travaux** : Neuf  
**Coût des travaux** : 3 M€ HT  
**SP** : 1 900 m<sup>2</sup>

[CONCOURS]



### SIÈGE SOCIAL TIGF 64 À PAU [64]

Construction du siège social de TIGF à Pau.

**MO** : TIGF (Total Infrastructures Gaz France)  
**Type de travaux** : Neuf  
**Coût des travaux** : 14 M€ HT  
**SP** : 11 250 m<sup>2</sup>

[CONCOURS]





### IMMEUBLE DE BUREAUX À BÈGLES [33]

Construction de bureaux, d'un parking silo et de commerces à Bègles.

**MO** : Klépierre  
**Type de travaux** : Neuf  
**Coût des travaux** : 13,45 M€ HT  
**SP** : 9 200 m<sup>2</sup>

[CONCOURS]



### BÂTIMENT D'ACTIVITÉS À BORDEAUX [33]

Appel à manifestation d'intérêt AIRE (Aménager, Innover, Redessiner, Entreprendre) pour la construction d'un bâtiment d'activité économique : bureaux, co-working, établissement d'enseignement, food, parking, commerces place Ravezies à Bordeaux.

**MO** : La FAB Bordeaux Métropole  
**Type de travaux** : Neuf  
**Coût des travaux** : 3,1M€ HT  
**SU** : 10 000 m<sup>2</sup>

[APPEL À MANIFESTATION D'INTÉRÊT-OFFRE NON RETENUE] ALTAE-SOGEPPROM



### BÂTIMENT D'ACTIVITÉS À EYSINES [33]

Appel à manifestation d'intérêt AIRE (Aménager, Innover, Redessiner, Entreprendre) pour la construction d'un bâtiment d'activité économique évolutif et adaptable : locaux artisanat, bureaux, co-working, espaces partagés et mutualisation des compétences, sur le site Aimé Césaire d'Eysines.

**MO** : La FAB Bordeaux Métropole  
**Type de travaux** : Neuf  
**Coût des travaux** : 3,1 M €  
**SU** : 3 880 m<sup>2</sup>

[APPEL À MANIFESTATION D'INTÉRÊT-OFFRE NON RETENUE] ESSOR



### PÉPINIÈRE D'ENTREPRISES «SO WATT» À MONT DE MARSAN [40]

Construction d'une pépinière d'entreprises avec des espaces administratifs et de détente, une quinzaine de bureaux, un espace coworking, un plateau technique avec fablab et des locaux techniques dans le parc technologique « So Watt ! » à Mont de Marsan.

**MO** : Mont de Marsan Agglo  
**Type de travaux** : Neuf  
**Coût des travaux** : 2 310 000 € HT  
**SP** : 1 600 m<sup>2</sup>

[CONCOURS]



### TECHNOPARC DU GRAND GIRAC À SAINT-MICHEL [16]

Réalisation d'un ensemble de bâtiments dans le cadre du projet de Technoparc du Grand Girac à Saint-Michel : locaux d'accueil et d'échange, bureaux, laboratoire d'essai, atelier de montage électrique, mécanique, robotique...

**MO** : Com. d'Agglo. du Grand Angoulême  
**Type de travaux** : Neuf  
**Coût des travaux** : 3,15 M€ HT  
**SP** : 1 460 m<sup>2</sup>

[CONCOURS]



### PÉPINIÈRE D'ENTREPRISES DE HAUTE GIRONDE À ST AUBIN DE BLAYE [33]

Création de nouveaux locaux de la Pépinière Hôtel d'entreprises de la Haute Gironde comprenant bureaux, ateliers et stationnements.

**MO** : CC de l'Estuaire  
**Type de travaux** : Neuf  
**Coût des travaux** : 2 M€ HT  
**SP** : 1 250 m<sup>2</sup>

[CONCOURS]



### BUREAUX, CO-WORKING, ARTISANAT À CENON [33]

Construction de bureaux et espaces de Co-Working, également des espaces dédiés à l'artisanat ainsi qu'un restaurant et une micro-brasserie dans une ancienne friche industrielle.

**MO** : ADIM / VINCI  
**Type de travaux** : Neuf  
**Coût des travaux** : NC € HT  
**SP** : 4 200 m<sup>2</sup>

[CONCOURS]



### CŒUR DE CENTRE POUR L'INRA PACA À AVIGNON [84]

Construction du « cœur de centre » pour l'INRA PACA (bureaux, co-working, salles de conférence, ateliers) à Avignon.

**MO** : INRA PACA  
**Type de travaux** : Neuf  
**Coût des travaux** : 3,5 M€ HT  
**SP** : 2 100 m<sup>2</sup>

[CONCOURS]



### CENTRE SOCIAL ET ACCUEIL POUR JEUNES ENFANTS À LYON [69]

Construction d'un centre social Langlet-Santy-Monplaisir, d'un établissement d'accueil pour jeunes enfants de 30 places, d'un accueil de loisirs sans hébergement de 48 places à Lyon 8<sup>e</sup>.

**MO** : Ville de Lyon  
**Type de travaux** : Neuf  
**Coût des travaux** : 4,1 M€ HT  
**SP** : 1 900 m<sup>2</sup>

[CONCOURS]



### CENTRE MÉDICO-SOCIAL D'OLONNE-SUR-MER [85]

Construction d'un centre médico-social (bureaux et aménagements extérieurs) à Olonne-sur-Mer.

**MO** : Conseil départemental de la Vendée  
**Type de travaux** : Neuf  
**Coût des travaux** : 2,2 M€ HT  
**SU** : 1 500 m<sup>2</sup>

[CONCOURS]







# DÉFENSE - JUSTICE - INTÉRIEUR



## BÂTIMENTS D'HÉBERGEMENT POUR LE MINISTÈRE DES ARMÉES

Accord-cadre multi-sites pour la conception, construction, aménagement, entretien et maintenance de bâtiments d'hébergement modulaires dans le grand Sud Ouest.

**MO** : Ministère des Armées  
**Type de travaux** : Neuf  
**Coût des travaux** : 78 M € HT

[ÉTUDES EN COURS] CCAEM / SEG-Fayat



## BÂTIMENTS MILITAIRES DU CAMP DU LARZAC À LA CAVALERIE [12]

Construction d'infrastructures et bâtiments militaires (hébergements, bureaux, place d'armes, sécurité, chenil, chaufferie) destinés à accueillir le régiment de la 13<sup>e</sup> DBLE situé au Camp du Larzac à La Cavalerie.

**MO** : ESID de Bordeaux  
**Type de travaux** : Neuf  
**Coût estimatif** : 42 M€  
**SP** : 15 000 m<sup>2</sup>

[CHANTIER EN COURS] CCAEM / Delta Construction



## INFRASTRUCTURES AÉRONAUTIQUES À VOCATION MILITAIRE À PAU [64]

Construction d'une infrastructure destinée à recevoir les hélicoptères de nouvelle génération NH90 à Pau-Uzein, comprenant : remisage, ateliers de maintenance, aires aéroportuaires, bureaux du PC bataillonnaire.

**MO** : ESID de Bordeaux  
**Type de travaux** : Neuf  
**Coût des travaux** : 78,8 M€ HT  
**SP** : 75 000 m<sup>2</sup>

[CHANTIER EN COURS] CONCEPTION RÉALISATION / SEG-Fayat

## INFRASTRUCTURES AÉRONAUTIQUES À VOCATION MILITAIRE À ÉTAIN [55]

Conception, construction, aménagement, entretien et maintenance de bâtiments et d'infrastructures aéronautiques et techniques (maintenance, remisage, chaufferie) liés aux hélicoptères NH90 pour le 3<sup>e</sup> RHC à Étain.

**MO** : ESID de Metz  
**Type de travaux** : Neuf  
**Coût des travaux** : 45 M€ HT  
**SP** : 17 000 m<sup>2</sup>

[CONCOURS EN COURS] CCAEM / GTM

## CONTRAT DE PERFORMANCE ÉNERGÉTIQUE À MOURMELON LE GRAND [51]

Amélioration des performances énergétiques du site du camp bâti (218 bâtiments dont 187 chauffés) de Mourmelon-le-Grand.

**MO** : ESID de Metz  
**Type de travaux** : Réhab énergétique  
**SP** : 226 500 m<sup>2</sup>

[CONCOURS EN COURS] CPE / GTM Hallé - Sotram

## BÂTIMENT DE MAINTENANCE AÉRONAUTIQUE À CUERS-PIERREFEU [83]

Conception, construction, aménagement, entretien et maintenance d'un bâtiment de maintenance aéronautique au profit de l'atelier industriel de l'aéronautique de Cuers-Pierrefeu.

**MO** : Ministère des Armées  
**Type de travaux** : Neuf et réhab  
**Coût des travaux** : 11 M€ HT  
**SP** : 13 000 m<sup>2</sup>

[CONCOURS EN COURS] CCAEM / GCC



## BÂTIMENT TERTIAIRE BASE NAVALE DE BREST [29]

Construction d'un bâtiment dédié à la lutte contre les mines, composé de locaux opérationnels, de bureaux nécessitant un traitement contre les signaux parasites compromettant et contre l'intrusion, et de locaux pour plongeurs, à Brest.

**MO** : ESID de Brest  
**Type de travaux** : Neuf  
**Coût des travaux** : 8 M€ HT  
**SP** : 3 400 m<sup>2</sup>

[CONCOURS EN COURS] CCAEM / Angevin



## BASE AÉRIENNE 105 À ÉVREUX-FAUVILLE [27]

Construction d'aires aéronautiques, de hangars de maintenance et d'un bâtiment tertiaire pour l'accueil d'une unité de transport aérien franco-allemande sur la BA 105 d'Evreux-Fauville.

**MO** : ESID de Rennes  
**Type de travaux** : Neuf  
**Coût des travaux** : 51,2 M€ HT  
**SU** : 13 000 m<sup>2</sup>

[CONCOURS] CCAEM / Bouygues Construction



## HÔTEL DE POLICE DE ST JEAN DE LUZ [64]

Restructuration et extension de l'hôtel de police de St Jean de Luz.

**MO** : SGAMI Sud Ouest  
**Type de travaux** : Neuf et réhabilitation  
**Coût des travaux** : 4,5 M€ HT  
**SP** : 2 900 m<sup>2</sup>

[RÉALISÉ] CONCEPTION-RÉALISATION / Vinci Construction



## HÔTEL DE POLICE MARIUS BERLIET À LYON [69]

Conception réalisation des travaux de réhabilitation énergétique, fonctionnelle, technique et architecturale ainsi que l'exploitation et la maintenance des ouvrages de l'Hôtel de Police Marius Berliet à Lyon 8<sup>e</sup>.

**MO** : SGAMI Sud Est  
**Type de travaux** : Réhabilitation  
**Coût des travaux** : 12,9 M€ HT  
**Surface** : 12 000 m<sup>2</sup>  
En collaboration avec Ameller et Dubois

[CONCOURS] CREM / Léon Grosse



## LOCAUX ET LABORATOIRES DE POLICE À ÉCULLY [69]

Conception, construction, aménagement, entretien, exploitation et maintenance de locaux, de laboratoires et de bureaux au Service Central de la Police Technique et Scientifique (SCPTS) à Ecully.

**MO** : SGAMI sud-est  
**Type de travaux** : Neuf  
**Coût des travaux** : 3,9 M€ HT  
**SP** : NC

[CONCOURS] CCAEM / AEGE



## ZONE TECHNIQUE VBMR À FREJUS [83]

Création d'une zone technique Scorpion : réhabilitation de bâtiments et construction de bâtiments de remisage, d'ateliers de maintenance et d'entretien, quartier Lecoq, 21<sup>e</sup> RIMA, à Fréjus.

**MO** : ESID de Lyon  
**Type de travaux** : Neuf  
**Coût des travaux** : 11,2 M€ HT  
**SU** : 2 089 m<sup>2</sup>

[CONCOURS]



## INFRASTRUCTURES D'ACCUEIL DES VÉHICULES BLINDÉS À POITIERS [86]

Conception et suivi de la réalisation des infrastructures nécessaires pour l'accueil de 24 engins blindés de nouvelle génération (Griffon et Jaguar) au profit du Régiment d'Infanterie-Chars de Marine situé quartier général Le Puloch à Poitiers (programme Scorpion).

**MO** : ESID de Bordeaux  
**Type de travaux** : Neuf  
**Coût des travaux** : 10,3 M€ HT  
**SP** : 5 989 m<sup>2</sup>

[CONCOURS]





### ZONE TECHNIQUE VBMR À GAP [05]

Rénovation et réhabilitation de bâtiments existants et la construction d'un bâtiment neuf pour l'accueil des véhicules blindés du programme Scorpion au Quartier Général Guillaume à Gap.

**MO** : ESID de Lyon  
**Type de travaux** : Neuf et réhab  
**Coût des travaux** : 8,9 M € HT  
**SP** : 2 149 m<sup>2</sup>

[CONCOURS]



### BÂTIMENT D'ACCUEIL DES VBMR À VARCÈS [38]

Rénovation, la réhabilitation de bâtiments existants, construction d'un nouveau bâtiment pour l'accueil des véhicules blindés multi-rôles (VBMR) Programme SCORPION à Varcès.

**MO** : ESID de Lyon  
**Type de travaux** : Neuf et réhab  
**Coût des travaux** : 8,9 M€ HT  
**SP** : 6 000 m<sup>2</sup>

[CONCOURS]



### CENTRE D'INCENDIE ET DE SECOURS À LA BRÈDE [33]

Construction du Centre d'Incendie et de Secours à la Brède.

**MO** : SDIS de la Gironde  
**Type de travaux** : Neuf  
**Coût des travaux** : 2,3 M€ HT  
**SP** : 1 600 m<sup>2</sup>

En collaboration avec Pierre-Yves Chaumont

[RÉALISÉ]



### CENTRE D'INCENDIE ET DE SECOURS À OLÉRON [17]

Construction du Centre d'Incendie et de Secours à Château d'Oléron.

**MO** : SDIS de la Charente Maritime  
**Type de travaux** : Neuf  
**Coût des travaux** : 1,8 M€ HT  
**SP** : 1 160 m<sup>2</sup>

En collaboration avec Pierre-Yves Chaumont

[RÉALISÉ]



### CENTRE D'INCENDIE ET DE SECOURS À REDON À MARSEILLE [13]

Construction du centre d'intervention et de secours du Redon à Marseille.

**MO** : Ville de Marseille  
**Type de travaux** : neuf  
**Coût des travaux** : 6,7 M € HT  
**SP** : 2 500 m<sup>2</sup>

[CONCOURS]



### CENTRE D'INCENDIE ET DE SECOURS DE SAINT JULIEN À MARSEILLE [13]

Construction du centre d'intervention et de secours Saint Julien à Marseille.

**MO** : Ville de Marseille  
**Type de travaux** : Neuf  
**Coût des travaux** : 6,8 M € HT  
**SP** : 3 000 m<sup>2</sup>

[CONCOURS]



### CENTRE D'INCENDIE ET DE SECOURS DE MONTÉLIMAR [26]

Construction du centre d'incendie et de secours de Montélimar et les locaux du groupement Sud.

**MO** : SDIS de la Drôme  
**Type de travaux** : Neuf  
**Coût des travaux** : 3,8 € HT  
**SP** : 4 047 m<sup>2</sup>

[CONCOURS]



### CENTRE D'INCENDIE ET DE SECOURS À BIGANOS [33]

Construction d'un centre d'incendie et de secours à Biganos et aménagement des espaces extérieurs (stationnements, aires de manœuvre et de lavage, station carburant, terrains de sport, aménagement paysager).

**MO** : SDIS de la Gironde  
**Type de travaux** : Neuf  
**Coût des travaux** : 3,7 M€ HT  
**SP** : 1 600 m<sup>2</sup>

[CONCOURS]



### CENTRE D'INCENDIE ET DE SECOURS À NONTRON [24]

Construction du Centre d'Incendie et de Secours à Nontron.

**MO** : SDIS de la Dordogne  
**Type de travaux** : Neuf  
**Coût des travaux** : 1,6 M€ HT  
**SP** : 1 305 m<sup>2</sup>

En collaboration avec Pierre-Yves Chaumont

[CONCOURS]



### CENTRE D'INCENDIE ET DE SECOURS DE CAHORS [46]

La construction du Centre de Secours Principal de Cahors [46] et du Groupement des Services Techniques et des Bâtiments

**MO** : SDIS du Lot  
**Type de travaux** : Neuf  
**Coût des travaux** : 9 M€ HT  
**SU** : 5 400 m<sup>2</sup>

[CONCOURS EN COURS]



### BÂTIMENT INDUSTRIEL À VOCATION MILITAIRE À CASTRES [81]

Construction des Infrastructures de soutien technique des véhicules blindés de nouvelles générations.

**MO** : ESID de Bordeaux  
**Type de travaux** : Neuf  
**Coût des travaux** : 10,9 M€  
**SP** : 4 474 m<sup>2</sup>

[CONCOURS]



### BÂTIMENT PYROTECHNIQUE À ST JEAN D'ILLAC [33]

Construction du bâtiment EAX dédié à la pyrotechnie à St Jean d'Illac.

**MO** : ESID de Bordeaux  
**Type de travaux** : Neuf  
**Coût des travaux** : 7,63 M€ HT  
**SP** : 1 604 m<sup>2</sup>

[CONCOURS] CONCEPTION RÉALISATION / GT Construction



### CASERNE DE GENDARMERIE DE ST MARTIN DE RÉ [17]

Construction d'une caserne de gendarmerie à St Martin de Ré.

**MO** : SEMDAS  
**Type de travaux** : Neuf  
**Coût des travaux** : 2,8 M€ HT  
**SP** : 1.700 m<sup>2</sup>

[CONCOURS]



### COMMISSARIAT DE POLICE DE BERGERAC [24]

Extension du commissariat de police de Bergerac.

**MO** : SGAP Sud Ouest  
**Type de travaux** : Neuf  
**Coût des travaux** : 2,5 M€ HT  
**SP** : 1.800 m<sup>2</sup>

[CONCOURS]







# AÉROPORTUAIRE & INFRASTRUCTURES



## INFRASTRUCTURES AÉRONAUTIQUES À VOCATION MILITAIRE À PAU [64]

Construction d'une infrastructure destinée à recevoir les hélicoptères de nouvelle génération NH90 à Pau-Uzein, comprenant : remisage, ateliers de maintenance, aires aéroportuaires, bureaux du PC bataillonnaire.

**MO** : ESID de Bordeaux  
**Type de travaux** : Neuf  
**Coût des travaux** : 78,8 M€ HT  
**SP** : 75 000 m<sup>2</sup>

[CHANTIER EN COURS] CONCEPTION RÉALISATION / SEG-Fayat



## USINE AÉRONAUTIQUE À MÉRIGNAC [33]

Construction de l'usine aéronautique et des bureaux de Dassault Aviation à Mérignac.

**MO** : Dassault Aviation  
**Type de travaux** : Neuf et réhab  
**Coût des travaux** : 29 M€ HT  
**SP** : 45 000 m<sup>2</sup>

En collaboration avec Luc Arsène-Henry Jr.

[RÉALISÉ]



## AÉROGARE DE BIARRITZ [64]

Réorganisation du système de traitement des bagages et de l'aérogare de Biarritz.

**MO** : Aéroport de Biarritz  
**Type de travaux** : Neuf et réhab  
**Coût des travaux** : 8 400 000€ HT  
**SP** : 13 196 m<sup>2</sup>

En collaboration avec DRLW architectes

[ÉTUDES EN COURS]



## ÉCOLE NATIONALE DE L'AVIATION CIVILE À SAINT ÉTIENNE DE SAINT GEOIRS [38]

Construction d'un centre de formation pour l'ENAC à Saint Etienne de Saint Geoirs.

**MO** : Département de l'Isère  
**Type de travaux** : Neuf  
**Coût des travaux** : 6,65 M€ HT  
**SU** : 4 380 m<sup>2</sup>

[ÉTUDES EN COURS]



## HÉLIPORT TIGF 32 AU HOUGA [32]

Construction de l'héliport et du siège social de TIGF au Houga.

**MO** : TIGF (Total Infrastructures Gaz France)  
**Type de travaux** : Neuf  
**Coût des travaux** : 8,8 M€ HT  
**SP** : 4 500 m<sup>2</sup>

[RÉALISÉ]

## BÂTIMENT DE JONCTION AÉROPORT DE BORDEAUX MÉRIGNAC [33]

Construction d'un bâtiment de jonction entre les halls A et B de l'aéroport de Bordeaux Mérignac comprenant postes de filtrage, zone commerciale et d'attente, locaux divers.

**MO** : Aéroport de Bordeaux  
**Type de travaux** : Neuf & Réhabilitation  
**Coût des travaux** : 3,1 M€ HT  
**SU** : 3 034 m<sup>2</sup>

En collaboration avec Kardham Cardete Huet architecture

[CONCOURS EN COURS]



WORK IN PROGRESS



WORK IN PROGRESS



WORK IN PROGRESS



WORK IN PROGRESS



## BASE AÉRIENNE 105 À ÉVREUX-FAUVILLE [27]

Construction d'aires aéronautiques, de hangars de maintenance et d'un bâtiment tertiaire pour l'accueil d'une unité de transport aérien franco-allemande sur la BA 105 d'Evreux-Fauville.

**MO** : ESID de Rennes  
**Type de travaux** : Neuf  
**Coût des travaux** : 51,2 M€ HT  
**SU** : 13 000 m<sup>2</sup>

[CONCOURS] CCAEM / Bouygues Construction



## HALLE DE PRODUCTION DASSAULT AVIATION À ANGLET [64]

Réalisation d'une halle de production, de bureaux et d'un parking silo sur le site de Dassault Aviation, intégrant la dimension «usine du futur» à Anglet.

**MO** : Dassault Aviation  
**Type de travaux** : Neuf et réhab  
**Coût des travaux** : 31 M€  
**SP** : 14 000 m<sup>2</sup>

[CONCOURS]



## INFRASTRUCTURES AÉRONAUTIQUES À VOCATION MILITAIRE À MÉRIGNAC [33]

Démolition et construction de bâtiments de surfaces de stockage à destination du Détachement Air 204, à Mérignac, Beauséjour.

**MO** : Ministère des Armées  
**Type de travaux** : Neuf  
**Coût des travaux** : 10,3 M€ HT  
**SP** : 7 800 m<sup>2</sup>

[CONCOURS]



## BÂTIMENT DE FRET EXPRESS À L'AÉROPORT DE LYON SAINT-EXUPÉRY [69]

Conception et construction d'un bâtiment de fret express, de bureaux et de parkings à l'aéroport de Lyon Saint-Exupéry.

**MO** : Aéroports de Lyon  
**Type de travaux** : Neuf  
**Coût des travaux** : 3.1 M€ HT  
**SU** : 3 230 m<sup>2</sup>

[CONCOURS] CONCEPTION-RÉALISATION / Eiffage

## TERMINAL BILLI AÉROPORT DE BORDEAUX MÉRIGNAC [33]

Extension et restructuration du hall Billi sur le site de l'aéroport de Bordeaux-Mérignac.

**MO** : Aéroport de Bordeaux  
**Type de travaux** : Neuf et réhab  
**Coût des travaux** : nc  
**SU** : 10 000 m<sup>2</sup>  
En collaboration avec LAH/AT

[CONCOURS EN COURS]

## INFRASTRUCTURES AÉRONAUTIQUES À VOCATION MILITAIRE À ÉTAIN [55]

Conception, construction, aménagement, entretien et maintenance de bâtiments et d'infrastructures aéronautiques et techniques (maintenance, remisage, chaufferie) liés aux hélicoptères NH90 pour le 3<sup>e</sup> RHC à Etain.

**MO** : ESID de Metz  
**Type de travaux** : Neuf  
**Coût des travaux** : 45 M€ HT  
**SU** : 17 000 m<sup>2</sup>

[CONCOURS EN COURS] CCAEM / GTM



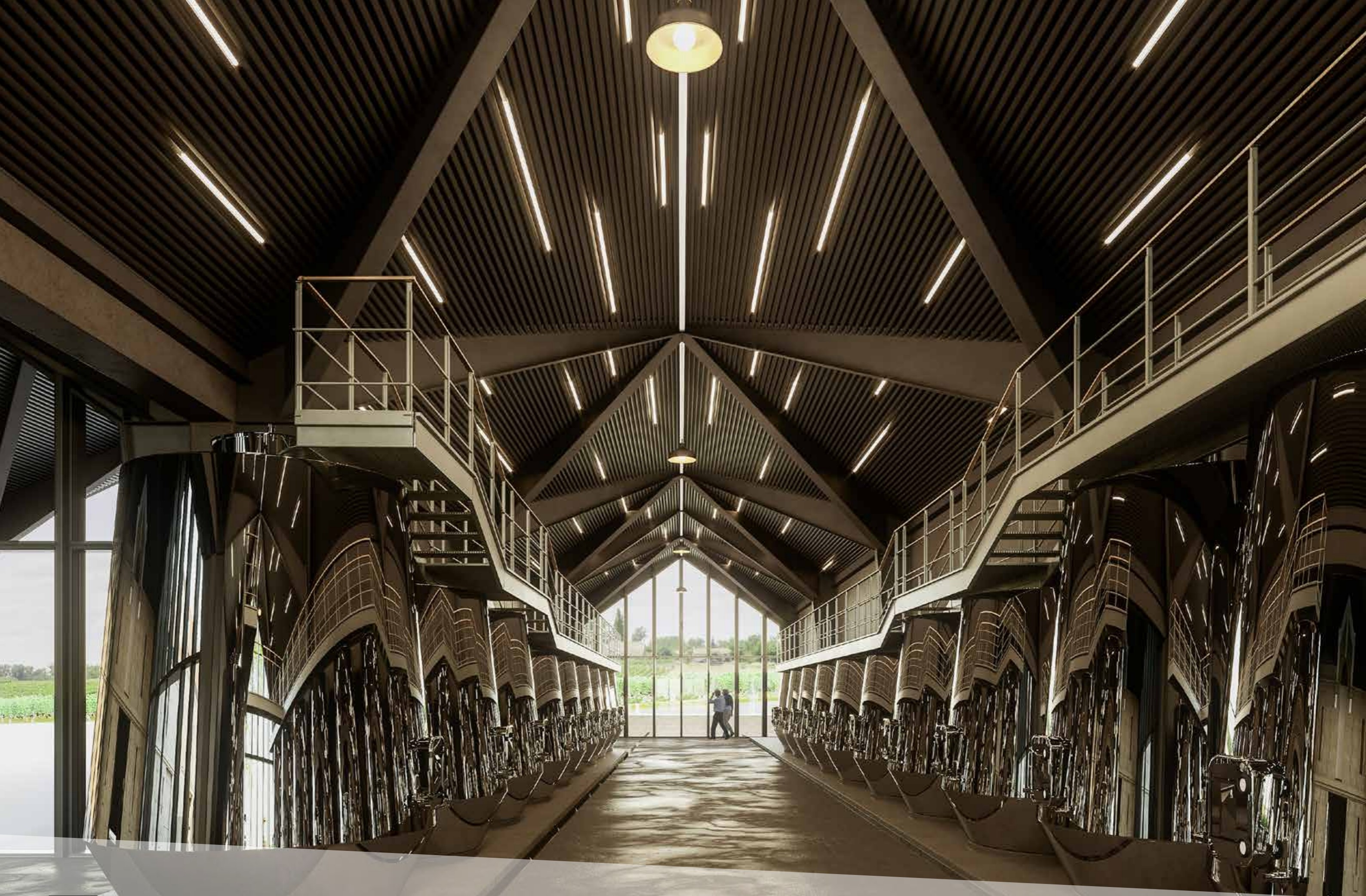



# INDUSTRIE, R&D



## CHAUFFERIE GÉOTHERMIQUE BRAZZA À BORDEAUX [33]

Construction d'une chaufferie géothermique, biomasse et gaz naturel d'une puissance de 50 MW quartier Plaine de Garonne à Bordeaux.

**MO** : Bordeaux Métropole  
**Type de travaux** : Neuf  
**Coût des travaux** : 6 M € HT  
**SP** : 1 267 m<sup>2</sup>

[RÉALISÉ] DÉLÉGATION DE SERVICE PUBLIC / Engie, Cofely



## CHAUFFERIE BIOMASSE À BRUGES [33]

Construction groupe scolaire + crèche + halle de sport alimentés par une chaufferie biomasse.

**MO** : Ville de Bruges  
**Type de travaux** : Neuf  
**Coût des travaux** : 15 M€ HT  
**SP** : 6 800 m<sup>2</sup>

[RÉALISÉE]



## BASE LOGISTIQUE M.S.F. À MÉRIGNAC [33]

Extension de la base logistique de Médecins Sans Frontières portant sur le doublement de la zone de stockage logistique pharmaceutique, la création d'une zone logistique, d'une aire logistique couverte, d'un bâtiment administratif et d'un bâtiment garage 20 véhicules 4x4 à Mérignac.

**MO** : Médecins Sans Frontières  
**Type de travaux** : Neuf  
**Coût des travaux** : 9 M€ HT  
**SP** : 9,100 m<sup>2</sup>  
 En collaboration avec Patrick Dandy

[RÉALISÉ]



## CUVIER DU CHÂTEAU LA DOMINIQUE À ST EMILION [33]

Rénovation et extension du chai du château La Dominique et création d'une ferme auberge à St Emilion.

**MO** : Vignobles Clément Fayat  
**Type de travaux** : Neuf et Réhabilitation  
**Coût des travaux** : 11 M€ HT  
**SP** : 3 200 m<sup>2</sup>  
 En collaboration avec l'Atelier Jean Nouvel

[RÉALISÉ] CONCEPTION RÉALISATION / SEG-Fayat



## CUVIER DU CHÂTEAU LA GARDE À MARTILLAC [33]

Rénovation et extension du chai du château La Garde à Martillac.

**MO** : Château La Garde  
**Type de travaux** : Neuf et Réhabilitation  
**Coût des travaux** : 4 M€ HT  
**SP** : 3 800 m<sup>2</sup>

[CHANTIER EN COURS]



## CENTRE DE R&D AUTOMOBILE AU BOUSCAT [33]

Aménagement d'un centre de recherche et développement : espaces de travail, de co-working et de convivialité, dans les locaux industriels d'une entreprise privée au Bouscat.

**MO** : Privé  
**Type de travaux** : Aménagement intérieur  
**Coût des travaux** : nc  
**SP** : 2 300 m<sup>2</sup>

[ÉTUDES EN COURS]



## BÂTIMENTS INDUSTRIELS À BEYNOST [01]

Construction d'un parc comprenant 4 bâtiments d'activités sur le site de la ZAC des Malettes à Beynost.

**MO** : CC de Miribel et du Plateau  
**Type de travaux** : Neuf  
**Coût des travaux** : 5 M€  
**SP** : 8 520 m<sup>2</sup>

[RÉALISÉ] PROMOTION / Demathieu Bard Immobilier



## LOCAUX TECHNIQUES À BOURS [65]

Construction des locaux techniques, des bureaux et du stationnement des véhicules du Symat à Bours.

**MO** : Syndicat Mixte de l'Agglomération Tarbaise  
**Type de travaux** : Neuf  
**Coût des travaux** : 2,3 M€ HT  
**SP** : 2 050 m<sup>2</sup>

[RÉALISÉ]



## LOCAUX TECHNIQUES À BORDEAUX [33]

Construction du centre technique Carles Vernet à Bordeaux.

**MO** : Ville de Bordeaux  
**Type de travaux** : Neuf  
**Coût des travaux** : 0,7 M€ HT  
**SP** : 410 m<sup>2</sup>

[RÉALISÉ]



## LABORATOIRES DE PÂTISSERIE À BRUGES [33]

Construction de laboratoires de la pâtisserie « Antoine » : bureaux, vestiaires, réunion, laboratoires

**MO** : Pâtisserie Antoine  
**Type de travaux** : Neuf  
**Coût des travaux** : 1,64 M€ HT  
**SP** : 1 050 m<sup>2</sup>

[RÉALISÉ]



## LABORATOIRES ET ATELIERS À SAINT-MICHEL [16]

Réalisation d'un ensemble de bâtiments dans le cadre du projet de Technoparc du Grand Girac à Saint-Michel : locaux d'accueil et d'échange, bureaux, laboratoire d'essai, atelier de montage électrique, mécanique, robotique...

**MO** : Com. d'Agglo. du Grand Angoulême  
**Type de travaux** : Neuf  
**Coût des travaux** : 3,15 M€ HT  
**SP** : NC

[CONCOURS]



## LABORATOIRES ET ATELIERS «PROVADEMSE» À VILLEURBANNE [69]

Création d'une plateforme d'innovation technologique - Ecotech et Cleantech - intitulée «Provademse» (laboratoire de recherche à destination des entreprises innovantes) sur le site du Campus LyonTech-la Doua à Villeurbanne.

**MO** : INSA de Lyon  
**Type de travaux** : Neuf  
**Coût des travaux** : 3 M€  
**SP** : 1 300 m<sup>2</sup>

[CONCOURS]



## USINE CAMPUS SAFRAN AU HAILLAN [33]

Construction d'une usine campus dédiée à la fabrication additive «Safran Additive Manufacturing» sur le site du Haillan.

**MO** : Safran  
**Type de travaux** : Neuf  
**Coût des travaux** : 32 M € HT  
**SP** : 12 965 m<sup>2</sup>

[CONCOURS]





### BÂTIMENT INDUSTRIEL À BRIVE [19]

Conception et réalisation d'un bâtiment industriel dans le quartier d'entreprises Brive Laroche comprenant bureaux, locaux techniques et hall d'exploitation.

**MO** : SEM 19  
**Type de travaux** : Neuf  
**Coût des travaux** : 12,6 M€ HT  
**SP** : 9 400 m<sup>2</sup>

[OFFRE NON RETENUE] CONCEPTION-RÉALISATION / Spie Batignoles



### CHAUFFERIE BIOMASSE À BORDEAUX [33]

Construction d'une chaufferie biomasse dédiée au centre hospitalier Charles Perrens à Bordeaux.

**MO** : CH Perrens  
**Type de travaux** : Neuf  
**Coût des travaux** : 7,8 M€ HT  
**SP** : 960 m<sup>2</sup>

En collaboration avec Ragueneau & Roux

[CONCOURS] DÉLÉGATION DE SERVICE PUBLIC / Cofely Services



### CENTRE DE TRI DES DÉCHETS À ST GIRONS D'AIGUEVIVES [33]

Construction du centre de transfert et de tri des déchets du SMICVAL à St Girons d'Aiguevives.

**MO** : Syndicat Intercommunal de Collecte et de Valorisation des déchets du Libournais Haute-Gironde  
**Type de travaux** : Neuf  
**Coût des travaux** : 4,8 M€ HT  
**SP** : 1 500 m<sup>2</sup>

[CONCOURS] CONCEPTION RÉALISATION /SEG-Fayat

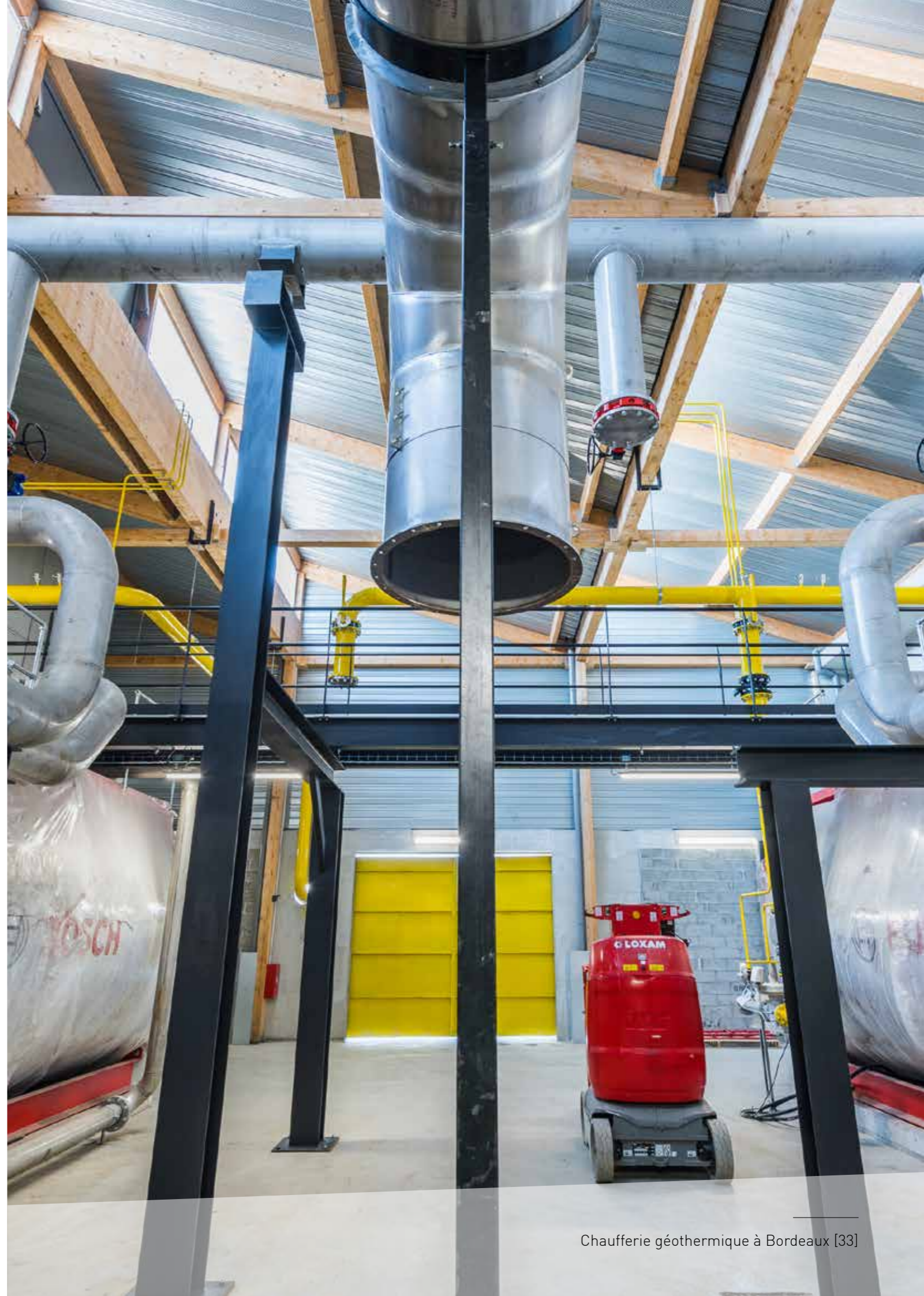





Les Halles de  
l'Estuaire



# MOBILITÉ



## PARKING SILO DE 235 PLACES ZAC BASTIDE NIEL À BORDEAUX [33]

Aménagement de l'îlot B-008 de la ZAC Bastide Niel comprenant la création de 24 logements, de bureaux et d'un parking silo de 235 places de stationnement sur 4 niveaux.

**MO** : SAS d'aménagement Bastide Niel  
**Type de travaux** : Neuf  
**Coût des travaux** : 14 M€ HT  
**SP** : 2 060 m<sup>2</sup>

[CHANTIER EN COURS]



## PARKING SOUTERRAIN 197 PLACES À TALENCE [33]

Réhabilitation et extension de la Kedge Business School de Bordeaux et création d'un parking souterrain pouvant accueillir 197 véhicules.

**MO** : CCI de Bordeaux  
**Type de travaux** : Neuf et réhabilitation  
**Coût des travaux** : 36 M€ HT  
**SP** : 35 000 m<sup>2</sup>

[RÉALISÉ] CONCEPTION RÉALISATION / SEG-Fayat



## PARKING SOUTERRAIN DE 100 PLACES À MONT DE MARSAN [40]

Construction de l'îlot République, construction d'un complexe cinématographique de 8 salles, de commerces, de 1.600 m<sup>2</sup> de bureaux, d'un parking souterrain de 100 places et de 24 logements collectifs, à Mont de Marsan.

**MO** : Altae  
**Type de travaux** : Neuf  
**Coût des travaux** : 14 M€ HT  
**SP** : 9 440 m<sup>2</sup>

[RÉALISÉ]



## PARKING SOUTERRAIN 60 PLACES À BORDEAUX [33]

Construction de 49 logements et d'une MDSI avec parking souterrain quartier du Grand Parc à Bordeaux.

**MO** : Gironde Habitat  
**Type de travaux** : Neuf  
**Coût des travaux** : 8,2 M€ HT  
**SP** : 5 800 m<sup>2</sup>

[RÉALISÉ]



## PARKING SILO 740 PLACES À NANTES [44]

Construction sur l'actuel P+R d'un parc en ouvrage en silo comprenant 740 places minimum (y compris PMR), plus des places pour vélos et 2 roues motorisées avec le maintien d'environ 200 places de stationnement en surface à Vertou.

**MO** : Nantes Métropole  
**Type de travaux** : Neuf  
**Coût des travaux** : 9,5 M€ HT  
**SP** : 18 500 m<sup>2</sup>

[CONCOURS]



## PARKING SILO 470 PLACES À BORDEAUX [33]

Construction d'un parking silo 470 places et d'une mini-déchetterie, quartier St Jean Belcier à Bordeaux.

**MO** : Parcub  
**Type de travaux** : Neuf  
**Coût des travaux** : 5,5 M€ HT  
**SP** : 13 190 m<sup>2</sup>

[CONCOURS]



## PARKING SILO 250 PLACES À BÈGLES [33]

Construction d'un parking silo de 250 places dans un programme de bureaux et d'un bâtiment commercial à Bègles.

**MO** : Klépierre  
**Type de travaux** : Neuf  
**Coût des travaux** : 19 M€ HT  
**SP** : 9 200 m<sup>2</sup>

[CONCOURS]



## PARKING SOUTERRAIN 250 PLACES À AUBENAS [07]

Réalisation du parking souterrain du Champ de Mars et aménagement d'un espace public e à Aubenas.

**MO** : Commune d'Aubenas  
**Type de travaux** : Neuf  
**Coût des travaux** : 4,7 M€ HT  
**SP** : 4 400 m<sup>2</sup>  
En collaboration avec ADM Concept

[CONCOURS] CONCEPTION-RÉALISATION / SEG-Fayat



## PARKING SILO 282 PLACES À BORDEAUX [33]

Construction d'un parking silo de 382 places sur les quais de Paludate à Bordeaux.

**MO** : Parcub  
**Type de travaux** : Neuf  
**Coût des travaux** : 4,62 M€ HT  
**SP** : 8 990 m<sup>2</sup>  
En collaboration avec Greenwich 0013

[CONCOURS]



## PARKING SILO 250 PLACES À BÈGLES [33]

Construction d'un parc de stationnement public d'une de 250 places dans le cadre d'un programme mixte alliant locaux commerciaux et bureaux.

**MO** : Sedge  
**Type de travaux** : Neuf  
**Coût des travaux** : 19 M€ HT  
**SP** : 26 815 m<sup>2</sup>

[CONCOURS]

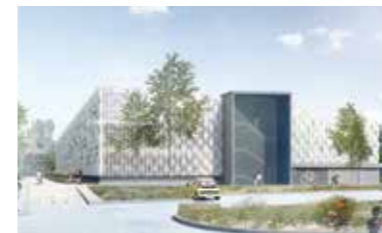

## PARKING SILO 382 PLACES À BORDEAUX [33]

Construction d'un parc de stationnement public d'une capacité minimum de 282 places en R+2 permettant un surélévation future, d'une conciergerie et station vélo.

**MO** : Parcub  
**Type de travaux** : Neuf  
**Coût des travaux** : 3 M€ HT  
**SP** : 6 465 m<sup>2</sup>

[CONCOURS]



## HÉLIPORT TIGF 32 AU HOUGA [32]

Construction de l'héliport et du siège social de TIGF au Houga.

**MO** : TIGF (Total Infrastructures Gaz France)  
**Type de travaux** : Neuf  
**Coût des travaux** : 8,8 M€ HT  
**SP** : 4 500 m<sup>2</sup>

[RÉALISÉ]



## CENTRE BUS DE LA RATP À CRÉTEIL [94]

Réhabilitation du centre bus de la RATP avec réaménagement de la zone de remisage actuelle, remplacement des installations de distribution de GNV actuel et aménagement de postes de charge pour alimentation gaz, à Créteil.

**MO** : RATP  
**Type de travaux** : Réhabilitation  
**Coût des travaux** : 1,8 M€ HT  
**SP** : 4 225 m<sup>2</sup>

[RÉALISÉ]





### AIRES DE SERVICE DE LA COURNEUVE [93]

Reconstruction des aires de service de La Courneuve Est et Ouest.

**MO :** TOTAL  
**Type de travaux :** Réhab

[ÉTUDES EN COURS]



### AIRE DE REPOS DE MONTPELLIER [34]

Reconstruction du bâtiment boutique et de la distribution de carburants de l'aire de service de Montpellier Fabrègues Nord.

**MO :** TOTAL  
**Type de travaux :** Neuf et réhab

[ÉTUDES EN COURS]



### AIRE DE REPOS DE SAUGON [33]

Réhabilitation lourde de l'aire de repos de Saugon Est..

**MO :** AVIA  
**Type de travaux :** Réhabilitation

[ÉTUDES EN COURS]



### AIRE DE REPOS DE MÂCON LA SALLE [71]

Reconstruction du bâtiment boutique et de la distribution de carburant VL et PL sur l'aire de repos de l'autoroute A6 à Mâcon La Salle.

**MO :** APRR  
**Type de travaux :** Neuf

[CHANTIER EN COURS]



### AIRE DE REPOS RELY [62]

Réhabilitation de l'aire d'autoroute de Rely, située sur l'autoroute A26 et reliant le Port de Calais à Reims.

**MO :** SHELL  
**Type de travaux :** Réhabilitation

[CONCOURS]



### AIRE DE REPOS DE VERDUN SHELL [55]

Réhabilitation des aires d'autoroute de Verdun nord et sud localisée sur l'autoroute A4, entre Metz et Reims.

**MO :** SHELL  
**Type de travaux :** Réhabilitation  
**Coût des travaux :** nc  
**SP :** nc

[CONCOURS]



### CONCESSIONS MAN [55]

Construction des concessions Poids Lourds, ateliers de maintenance, carrosserie M.A.N. et NISSAN Sud Ouest France.

**MO :** Concessions M.A.N. et Nissan Trucks  
**Type de travaux :** Neuf  
**Coût des travaux :** 12,8 M€ HT  
**SU :** 7 272 m<sup>2</sup>

[RÉALISÉ]

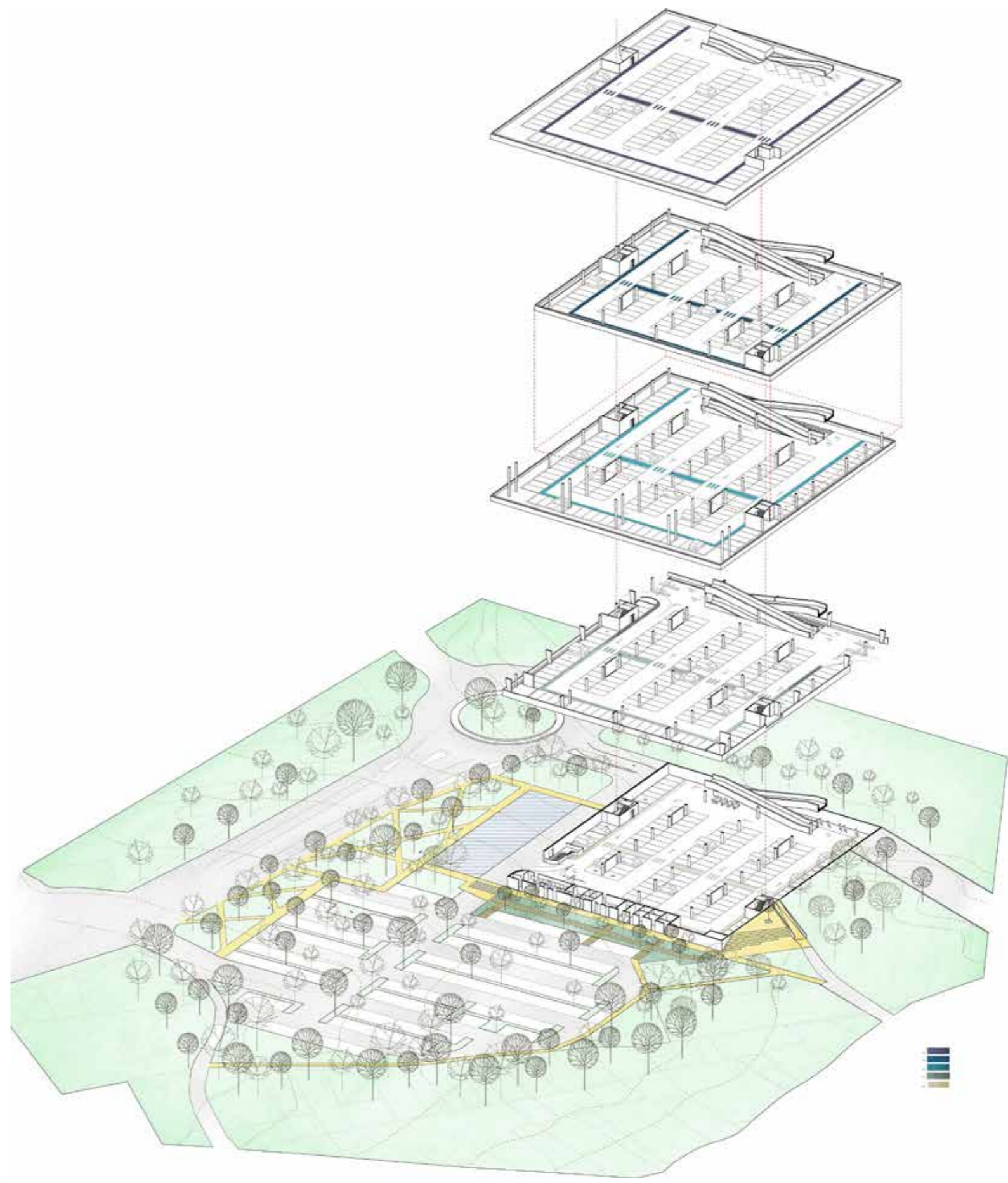







# HÔTELLERIE & RESTAURATION



## HÔTEL ET RÉSIDENCE HÔTELIÈRE À BORDEAUX [33]

Construction d'un hôtel de 124 chambres, d'une résidence hôtelière à vocation sociale de 128 studios, de commerces en rdc et de locaux tertiaires sur le site des Bassins à Flot (îlot P11) de Bordeaux.

Breeam niveau good

[CHANTIER EN COURS]

**MO** : Fayat Immobilier et Pitch Promotion  
**Type de travaux** : Neuf  
**Coût des travaux** : 22 M€ HT  
**SP** : 15 150 m<sup>2</sup>

En collaboration avec Hessamfar & Verons



## CHÂTEAU LA DOMINIQUE À SAINT EMILION [33]

Rénovation et extension du chai du château La Dominique et création d'une ferme auberge à Saint Emilion.

[RÉALISÉ] CONCEPTION RÉALISATION / SEG-Fayat

**MO** : Vignobles Clément Fayat  
**Type de travaux** : Neuf et Réhabilitation  
**Coût des travaux** : 11 M€ HT  
**SP** : 3 200 m<sup>2</sup>

En collaboration avec l'Atelier Jean Nouvel



## CHÂTEAU LA GARDE À MARTILLAC [33]

Réhabilitation et extension du Château La Garde à Martillac, dans le but d'augmenter la capacité d'accueil public ainsi que celle du chai. Création d'un parcours œnologique et de salles de réception, dégustation.

[ÉTUDES EN COURS]

**MO** : Privé  
**Type de travaux** : Réhab et neuf  
**Coût des travaux** : nc  
**SP** : nc



## RÉSIDENCES HÔTELIÈRES POUR ATHLÈTES À NUWARA ELIYA [SRI LANKA]

Construction d'un pôle d'entraînement sportif en altitude (natation, basket-ball, badminton, football, gymnastique, tennis de table, volley-ball), de résidences hôtelières pour loger les athlètes à Nuwara Eliya (1.868m) au Sri Lanka.

[ÉTUDES EN COURS]

**MO** : Ellipse projects  
**Type de travaux** : Neuf  
**Coût des travaux** : 35 M€ HT  
**SP** : 25 000 M<sup>2</sup>



## ESPACES RÉCEPTIFS ET BUREAUX À BORDEAUX [33]

Réhabilitation d'anciens bureaux en espace réceptif de prestige avec cuisine semi-professionnelle à Bordeaux.

[RÉALISÉ]

**MO** : Maison Descaves  
**Type de travaux** : Réhab  
**Coût des travaux** : nc HT  
**SP** : 680 m<sup>2</sup>



## RESTAURANT À MONT DE MARSAN [40]

Construction et aménagement d'un restaurant et sa terrasse couverte (136 couverts en tout) au cœur du programme mixte de l'îlot République à Mont de Marsan.

[RÉALISÉ]

**MO** : SCI ÎLOT RÉPUBLIQUE  
**Type de travaux** : Neuf  
**Coût des travaux** : 400 000 € HT  
**SP** : 420 m<sup>2</sup>



## HÔTEL 453 CHAMBRES ET COMMERCES À PESSAC [33]

Conception et construction d'une résidence hôtelière de 453 chambres sur 9 niveaux, et des commerces avec un grand rooftop sur 2 niveaux.

**MO** : Anthelios  
**Type de travaux** : Neuf  
**Coût des travaux** : 22 M€ HT  
**SP** : 13 385 m<sup>2</sup>

[ÉTUDES EN COURS]



## CUISINE CENTRALE ET DEMI-PENSION À BIDACHE [64]

Construction d'une cuisine centrale et d'une demi-pension pour collégiens d'une capacité de 950 repas / jour à Bidache.

[CHANTIER EN COURS]

**MO** : Conseil Départemental des Pyrénées Atlantiques  
**Type de travaux** : Neuf  
**Coût des travaux** : 1,8 M€ HT  
**SP** : 700 m<sup>2</sup>



## CENTRE DE VACANCES 600 EMPLACEMENTS À SAINT JULIEN EN BORN [40]

Réhabilitation et extension du centre de vacances et de loisirs «Les Dunes de Contis» à Saint Julien en Born : aménagements extérieurs, infrastructures sportives et aquatiques, cœur de village et théâtre de verdure.

[CHANTIER EN COURS]

**MO** : SIBLU  
**Type de travaux** : Réhab et neuf  
**Coût des travaux** : 2,3 M € HT  
**SP** : 1 610 m<sup>2</sup>



## RELAIS H [33]

Construction d'un Relais H sur le site de l'hôpital Xavier Arnoz à Pessac.

[RÉALISÉ]

**MO** : Relais Frange SNC  
**Type de travaux** : Neuf  
**Coût des travaux** : 0,55 M€ HT  
**SP** : 185 m<sup>2</sup>



## CAFÉTÉRIA DE LA KEDGE BUSINESS SCHOOL À TALENCE [33]

Construction d'un bâtiment de 24 000 m<sup>2</sup> (auditorium 500 places, amphithéâtres et salles de cours, pôle administratif, city stade aérien, gymnase et salles de sports) et réhabilitation du bâtiment existant de 11 000 m<sup>2</sup> avec cafétéria, informatièque, pôle vie étudiante.

**Démarche HQE et suivi énergétique des performances du bâtiment depuis 2 ans**

[RÉALISÉ] CONCEPTION RÉALISATION / SEG-Fayat

**MO** : CCI de Bordeaux  
**Type de travaux** : Neuf et réhabilitation  
**Coût des travaux** : 36 M€ HT  
**SP** : 35 000 m<sup>2</sup>



## RESTAURANT DU COLLÈGE DE SAINT YZAN DE SOUDIAC [33]

Construction du collège 800 élèves « Val de Saye » et de son restaurant scolaire à Saint Yzan de Souillac.

[RÉALISÉ]

**MO** : Conseil Général de la Gironde  
**Type de travaux** : Neuf  
**Coût des travaux** : 6,65 M€ HT  
**SP** : 5 030 m<sup>2</sup>  
 En collaboration avec Lacrouts & Massicault



## RESTAURANT DU GROUPE SCOLAIRE DE VILLENAVE D'ORNON [33]

Construction du groupe scolaire de 14 classes, de la crèche de 40 lits, de 2 ALSH, de la médiathèque, de la halle de sports et du restaurant scolaire 500 repas par jour de Villenave d'Ornon.

[RÉALISÉ] PPP / Fayat Immobilier & Fayat Bâtiment

**MO** : Ville de Villenave d'Ornon  
**Type de travaux** : Neuf  
**Coût des travaux** : 16 M€ HT  
**SP** : 7 400 m<sup>2</sup>





### RESTAURANT DU GROUPE SCOLAIRE DE BRUGES [33]

Construction de la crèche de 38 lits, de l'école maternelle et élémentaire de 18 classes, de l'ALSH, de la bibliothèque, du restaurant scolaire, de la halle omnisports avec tribunes de 500 places et du restaurant scolaire 600 repas par jour de Bruges.

Chaufferie biomasse et jardin thématique  
[RÉALISÉ] BEA / ALTAE Promoteur

MO : Ville de Bruges  
Type de travaux : Neuf  
Coût des travaux : 15,38 M€ HT  
SP : 6 850 m<sup>2</sup>



### RESTAURANT SCOLAIRE À SÉRÉZIN-DU-RHÔNE [69]

Construction d'un restaurant scolaire sur la commune de Sérézin-du-Rhône.

[CHANTIER EN COURS]

MO : Commune de Sérézin-du-Rhône  
Type de travaux : Neuf  
Coût des travaux : 1,2 M€ HT  
SP : 600 m<sup>2</sup>  
En collaboration avec Studio 99



### PÔLE RESTAURATION À LIMOGES [87]

Construction d'un pôle de 5 restaurants ZAC Ester à Limoges.

[RÉALISÉ]

MO : CFA Atlantique  
Type de travaux : Neuf  
Coût des travaux : 1,3 M€ HT  
SP : 1 590 m<sup>2</sup>



### RESTAURANT D'ENTREPRISE AU HOUGA [32]

Construction du restaurant d'entreprise du siège social de TIGF au Houga.

[RÉALISÉ]

MO : TIGF (Total Infrastructures Gaz France)  
Type de travaux : Neuf et réhabilitation  
Coût des travaux : 1 M€ HT  
SP : 800 m<sup>2</sup>



### RESTAURANT INTER-ENTREPRISES AU BARP [33]

Construction du restaurant inter-entreprises et de la pépinière d'entreprises « Laseris 1 » au Barp.

[RÉALISÉ]

MO : SEML Route des Lasers  
Type de travaux : Neuf  
Coût des travaux : 3,6 M€ HT  
SP : 2 000 m<sup>2</sup>



### RESTAURANT ET BAR À BRIVE LA GAILLARDE [19]

Construction du restaurant 100 couverts et du bar du complexe omnisports comprenant 2 terrains de foot soccer, 3 terrains de squash et un pôle lasergame de 450 m<sup>2</sup>, un parc de jeux «Kidooland» avec trampolines, karts électriques, labyrinthes, baby parc, à Brive la Gaillarde.

[RÉALISÉ]

MO : SCI GP Immobilier  
Type de travaux : Neuf  
Coût des travaux : 3 M€ HT  
SP : 4 205 m<sup>2</sup>



### CUISINE CENTRALE À TARNOS [40]

Construction d'une cuisine centrale 1.700 repas par jour et d'une pépinière d'entreprises à Tarnos.

[RÉALISÉ] BEA / ALTAE Promoteur

MO : Ville de Tarnos  
Ingénierie cuisine collective : Intégrale de restauration  
Type de travaux : Neuf  
Coût des travaux : 3,53 M€ HT  
SP : 4 000 m<sup>2</sup>  
En collaboration avec Marc Balay



### HÔTEL DU GOLF DE CAMEYRAC [33]

Construction de l'hôtel de 60 chambres et suites, du club house, du restaurant et du SPA du golf de Cameyrac.

[ÉTUDES EN COURS]

MO : Privé  
Type de travaux : Neuf  
Coût des travaux : 5,2 M€ HT  
SP : 3 030 m<sup>2</sup>



### HÔTEL, BRASSERIE ET BUREAUX À BRIVE LA GAILLARDE [19]

Construction neuve d'un hôtel, d'une brasserie et de niveaux de bureaux à Brive La Gaillarde.

[CONCOURS]

MO : Privé  
Type de travaux : Neuf  
Coût des travaux : 6,2 M€ HT  
SP : 4 630 m<sup>2</sup>



### HÔTEL 8 CHAMBRES À BORDEAUX [83]

Réhabilitation d'un immeuble en hôtel 8 chambres (40 couchages) sur 5 niveaux quartier du Jardin Public à Bordeaux.

[CONCOURS]

MO : Privé  
Type de travaux : Réhab  
Coût des travaux : 814 000 € HT  
SP : 400 m<sup>2</sup>



### UNITÉ CENTRALE DE PRODUCTION AGRO-ALIMENTAIRE À ALBI [81]

Construction d'une nouvelle unité centrale de production agroalimentaire municipale en régie afin de produire plus d'un million de repas par an, quartier de la Renaudie à Albi.

[CONCOURS]

MO : Ville d'Albi  
Type de travaux : Neuf  
Coût des travaux : 6,1 M€ HT  
SP : 2 000 m<sup>2</sup>



### CUISINE CENTRALE À VILLENAVE D'ORNON [33]

Construction d'une nouvelle cuisine centrale, fonctionnant en liaison froide avec conditionnements réutilisables, prévu pour une production journalière de 4 000 repas et en construction de type modulaire industrialisé.

[CONCOURS]

MO : Ville de Villenave d'Ornon  
Type de travaux : Neuf  
Coût des travaux : 3 M€ HT  
SP : 1 600 m<sup>2</sup>



### RESTAURANT SCOLAIRE ET EHPA À VILLEURBANNE [69]

Construction d'un programme immobilier intergénérationnel comprenant un EHPA, un restaurant scolaire, des lieux de restauration, des offices de réchauffage, des salles de sport et d'activités diverses à Villeurbanne.

[CONCOURS]

MO : Est Métropole Habitat  
Type de travaux : Neuf  
Coût des travaux : 12 M€ HT  
SP : 6 000 m<sup>2</sup>



### RESTAURANT SCOLAIRE À MEYZIEU [69]

Extension de l'école Carreau et réorganisation et réhabilitation des bâtiments existants, permettant l'accueil et la restauration de 550 enfants à l'école Carreau et des 90 enfants de l'école maternelle Grand Large.

[CONCOURS]

MO : Ville de Meyzieu  
Type de travaux : Neuf et réhab  
Coût des travaux : 3,95 M€ HT  
SP : 3 443 m<sup>2</sup>



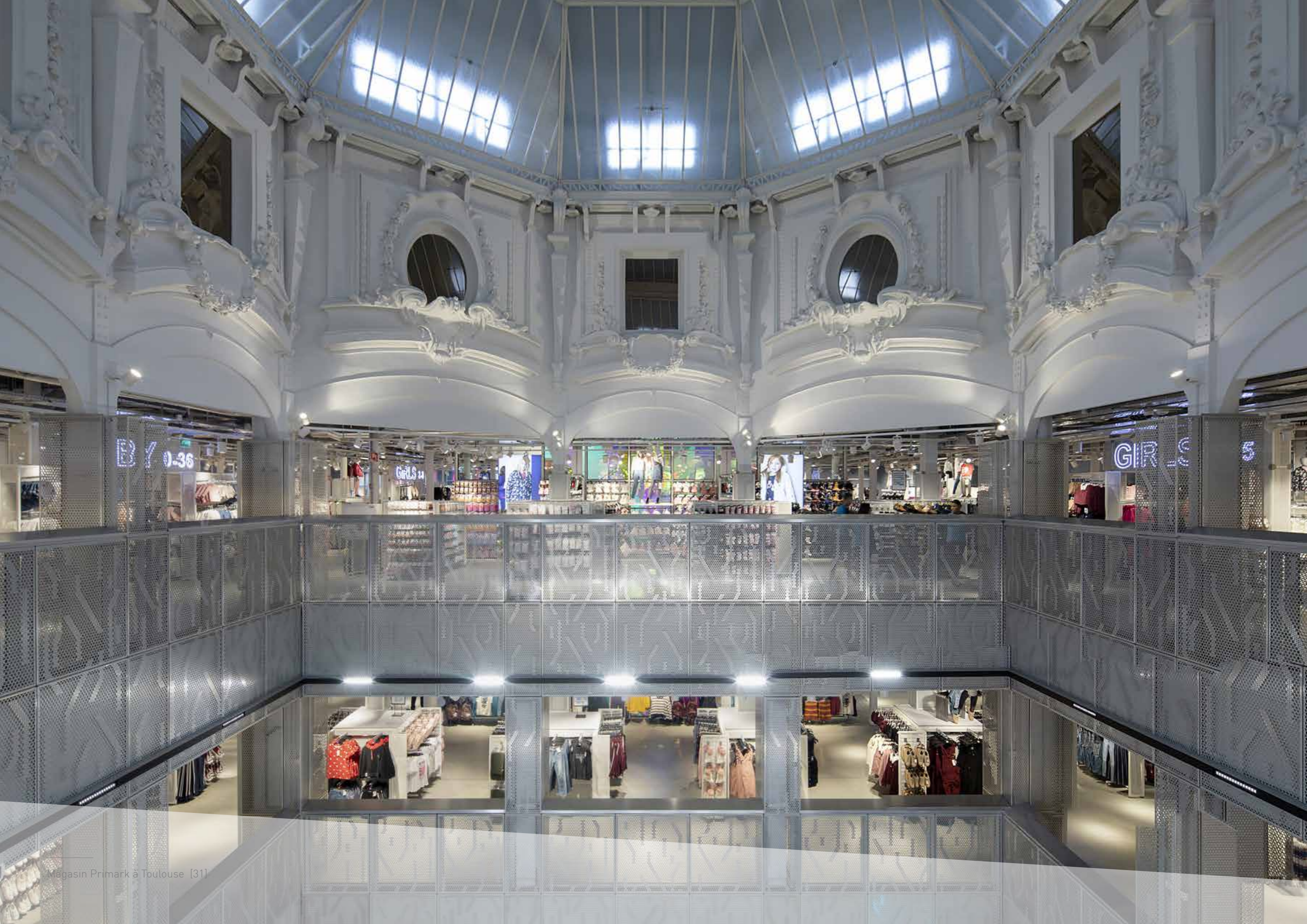



# COMMERCE



## MAGASIN PRIMARK TOULOUSE [31]

Réhabilitation des anciennes Galeries Lafayette en magasin Primark à Toulouse.

**MO** : Primark France SAS  
**Type de travaux** : Réhab  
**Coût des travaux** : NC  
**SP** : NC

[RÉALISÉ]



## MAGASIN PRIMARK BORDEAUX [33]

Aménagement, mise en accessibilité et en sécurité du magasin Primark.

**MO** : Primark France SAS  
**Type de travaux** : Neuf  
**Coût des travaux** : NC  
**SP** : 4 000 m<sup>2</sup>

[RÉALISÉ]



## RELAIS HÔPITAL X. ARNOZAN DE PESSAC [33]

Construction d'un Relais H sur le site de l'hôpital Xavier Arnoz à Pessac.

**MO** : Relais Frange SNC  
**Type de travaux** : Neuf  
**Coût des travaux** : 0,55 M€ HT  
**SP** : 185 m<sup>2</sup>

Bâtiment BBC

[RÉALISÉ]



## SHOWROOM AUTOMOBILE À LÈGE CAP FERRET [33]

Construction d'un showroom automobile et d'un concept store avec atelier et logement indépendant à Lège Cap Ferret.

**MO** : Automobile Consulting  
**Type de travaux** : Neuf  
**Coût des travaux** : 0,8 M€ HT  
**SP** : 338 m<sup>2</sup>

[RÉALISÉ]



## BÂTIMENT COMMERCIAL «ÎLOT CONFORAMA» À BÈGLES [33]

Démolition du bâtiment «Conforama» et construction d'un commerce, d'un restaurant, et d'un parking sur le site du centre commercial Rives d'Arcins à Bègles.

**MO** : Klépierre  
**Type de travaux** : Neuf  
**Coût des travaux** : 1,4 M€ HT  
**SP** : 3 450 m<sup>2</sup>

[RÉALISÉ]



## RÉNOVATIONS ET EXTENSIONS DE MAGASINS CARREFOUR MARKET

Rénovation et extension de plusieurs magasins Carrefour Market en Aquitaine : Mimizan, Léon (40), Lannemezan (65), Siorac, Saint Cyprien (24), Pessac, Bourg sur Gironde, Créon (33).

**Type de travaux** : Rénovation et extension

[RÉALISÉS / EN COURS]



## AIRE DE REPOS DE MÂCON LA SALLE [71]

Reconstruction du bâtiment boutique et de la distribution de carburant VL et PL sur l'aire de repos de l'autoroute A6 à Mâcon La Salle.

**MO** : APRR  
**Type de travaux** : Neuf  
**Coût des travaux** : nc  
**SP** : 1 340 m<sup>2</sup>

[CHANTIER EN COURS]



## AIRE DE REPOS A MONTPELLIER [34]

Reconstruction du bâtiment boutique et de la distribution de carburants de l'aire de service de Montpellier Fabrègues Nord.

**MO** : TOTAL  
**Type de travaux** : Neuf et réhab

[ÉTUDES EN COURS]



## AIRE DE REPOS DE SAUGON [33]

Réhabilitation lourde de l'aire de repos de Saugon Est.

**MO** : AVIA  
**Type de travaux** : Réhabilitation

[ÉTUDES EN COURS]



## AIRE DE REPOS RELY [62]

Réhabilitation de l'aire d'autoroute de Rely, située sur l'autoroute A26 et reliant le Port de Calais à Reims.

**MO** : SHELL  
**Type de travaux** : Réhabilitation  
**Coût des travaux** : nc  
**SP** : nc

[CONCOURS]



## AIRE DE REPOS DU CENTRE DE LA FRANCE [18]

Réhabilitation de l'aire d'autoroute du Centre de la France, localisée sur l'A71, entre Orléans et Clermont-Ferrand.

**MO** : SHELL  
**Type de travaux** : Réhabilitation  
**Coût des travaux** : nc  
**SP** : nc

[CONCOURS]



## CENTRE COMMERCIAL GÉANT CASINO DE GASSIN LA FOUX [83]

Revalorisation, extension et rénovation du centre commercial Géant Casino de Gassin La Foux.

**MO** : Mercialis  
**Type de travaux** : Réhab et neuf  
**Coût des travaux** : 16 M€ HT  
**SP** : 23 000 m<sup>2</sup>

[CONCOURS]



## CENTRE COMMERCIAL À BLAGNAC [31]

Construction du centre commercial à Blagnac.

**MO** : Klépierre  
**Type de travaux** : Neuf  
**Coût des travaux** : 4,5 M€ HT  
**SP** : 4 350 m<sup>2</sup>

[CONCOURS]





# URBANISME



## AMÉNAGEMENT DU SITE JEAN PRÉVÔT À BASSENS [33]

Mission d'aménagement urbain et de maîtrise d'œuvre pour la construction de 72 logements, de commerces, d'un cluster artisanal et tertiaire et la réhabilitation du Château Grillon à Bassens.

**MO :** Demathieu Bard Immobilier  
**Coût aménagement :** 2,9 M€  
**Surface :** 10 000 m<sup>2</sup>  
**Parcelle :** 7 ha

[ÉTUDES EN COURS]



## PARC DE L'INTELLIGENCE ENVIRONNEMENTALE « NEWTON » À BÈGLES [33]

Le projet a pour vocation d'accueillir des entreprises et unités de recherches publiques et privées sur les secteurs d'activités liés aux énergies renouvelables et alternatives, et au concept du développement durable appliqué au domaine de la construction et du bâtiment.

**MO :** Euratlantique  
**Coût aménagement :** 3 M€ HT  
**Surface :** 25 000 m<sup>2</sup>

[CHANTIER EN COURS]



## CENTRE D'ENTRAÎNEMENT EN ALTITUDE À NUWARA ELIYA [SRI LANKA]

Aménagement d'un pôle d'entraînement sportif en altitude à Nuwara Eliya (1.868m) au Sri Lanka.

**MO :** Ellipse projects  
**Coût :** NC  
**Surface :** NC

[ÉTUDES EN COURS]



## 165 LOGEMENTS COLLECTIFS À CENON [33]

Construction de 165 logements collectifs (80 sociaux Plus et 85 accession) et aménagement du quartier à Cenon.

**MO :** Pitch Promotion  
**Coût des travaux :** 12 M€ HT  
**Surface :** 11 000 m<sup>2</sup>

[CONCOURS]



## ÉCO-QUARTIER LESCURÉ À BORDEAUX [33]

Reconversion du stade Chaban Delmas en atoll, en logements collectifs et intermédiaires, et en équipements sportifs à Bordeaux.

**MO :** Ville de Bordeaux  
**Coût des travaux :** 12 M€ HT  
**Surface :** 40.595 m<sup>2</sup>

[CONCOURS D'IDÉES]



## AMÉNAGEMENT DE LA PLACE DES LANDAIS À HOSSEGOR [40]

Réhabilitation de la place des landais et de ses abords à Hossegor.

**MO :** Commune de Soorts Hossegor  
**Coût des travaux :** 1,5 M€ HT  
**Surface :** 9 400 m<sup>2</sup>

[CONCOURS - PROCÉDURE INTERROMPUE]



## Crédits

### PHOTOS

© Philippe Caumes  
© Benjamin Guénault  
© Atelier Positif  
© Roger Savry  
© Fabio Semeraro

### PERSPECTIVES

© Asaghost 3D  
© Léo 3D  
© Arte Factory  
© Exfolio  
© Thomas Borie  
© Asylum





**Moon  
Safari**  
Architecture & Urbanisme