"l'architecture, ce n'est pas un objet, l'architecture c'est un environnement"

MARTIN MACHAT ARCHITECTE
Portfolio

xamachat@gmail.com,tel.:06 35 48 11 06, www.archmachat.com



Chatuzange le Goubet

construction d'une maison contemporaine_mission PC_Février 2021



Montélier

construction de 2 logements _ particulier_mission PC_Novembre 2020



Projet de création du bâtiment d'habitation:
2 logements (un Duplex) dans le volume des 3 niveaux existants
espace de parking, jardin privatif.

Appartement Soldanelles

Agencement d'un appartement de la Résidence Les Soldanelles_Février 2021



Bourg les Valence

construction de 14 logements _ Drome Aménagement Habitat_Esquisse Sommaire_Janvier 2019- collaboration avec MoellonVert

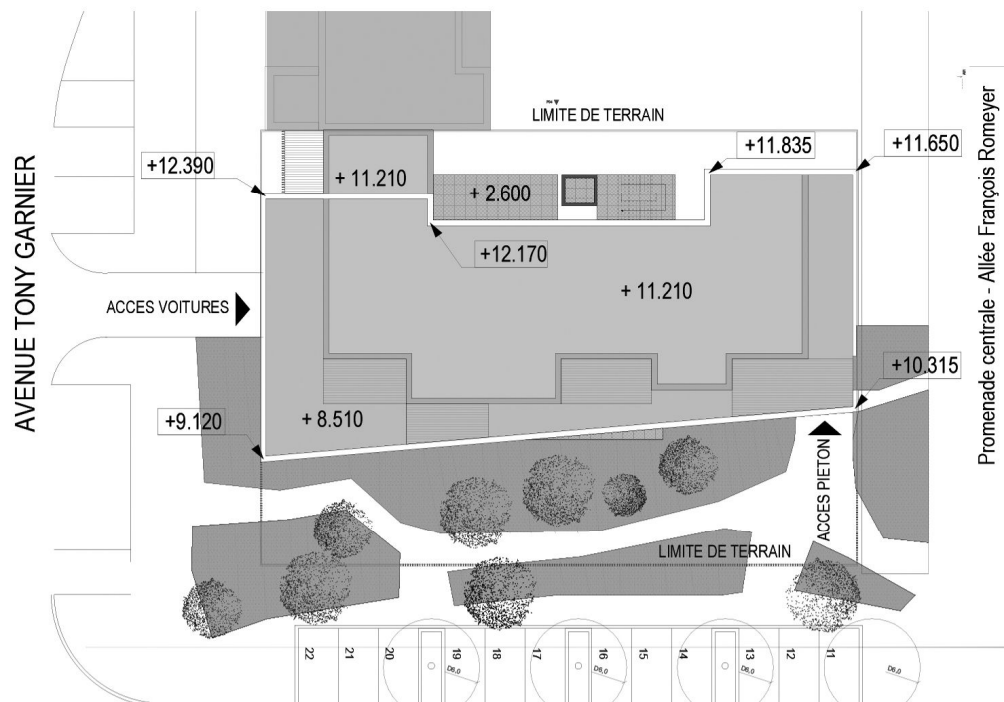

xamachat@gmail.com, tel.: 06 35 48 11 06, www.archmachat.com

MARTIN MACHAT ARCHITECTE

Romans sur Isère

construction de 6 logements _ i-Particulier_mission complet_Janvier 2020- collaboration avec Eric Prangé et Audrey Maxit



Projet de réhabilitation du bâtiment d'habitation:
Réagencer 6 logements dans le volume des 3 niveaux existants
Conserver la cage d'escalier existante
Réaménager les espaces extérieurs, en espace de parking, jardins communs et privés.

Beauvène

Extension d'une maison d'habitation_ Mme Parseval

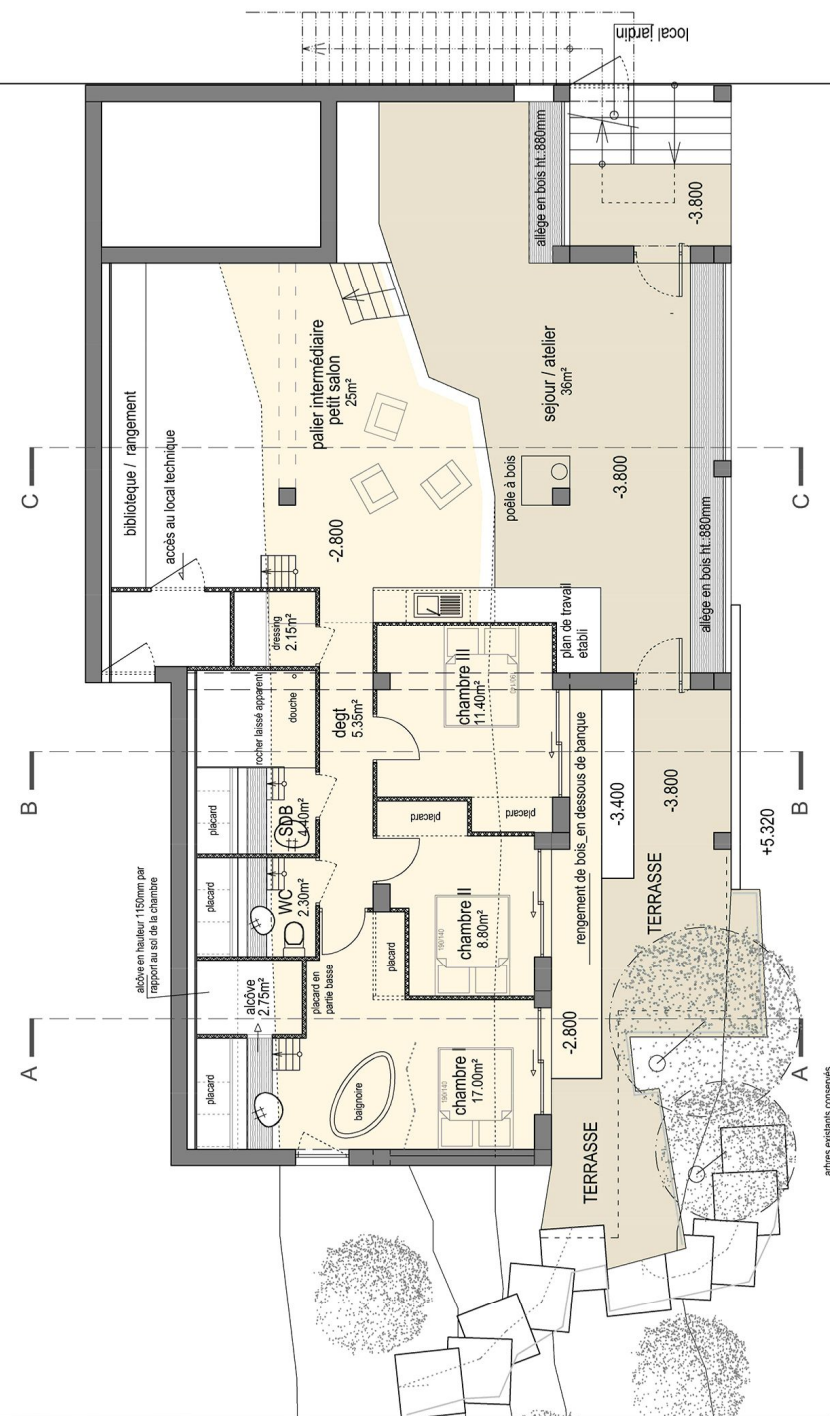
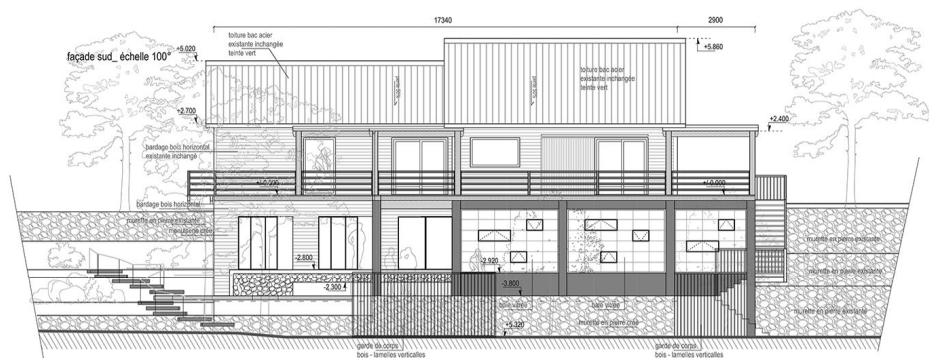

Markem Imaje _ Bourg les Valence

Requalification du show room_Mars 2019- collaboration avec MoellonVert



Plan et coupe échelle

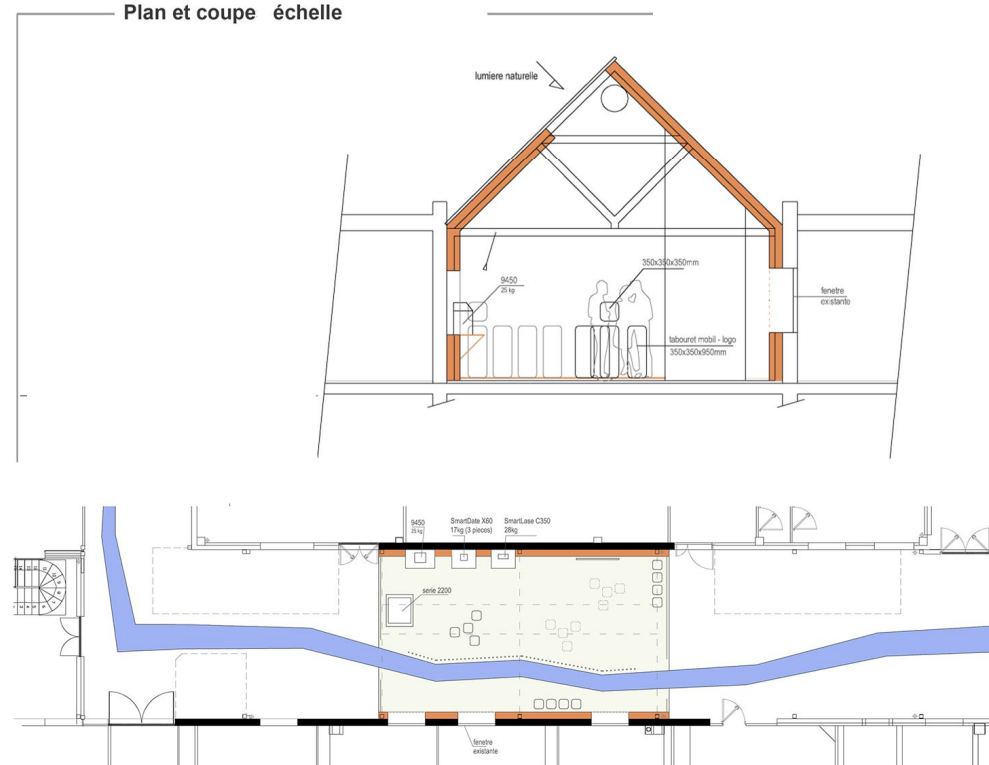

HALTE FLUVIALE

concours d'idée pour une entrée de ville par la Rhône, collaboration avec MoellonVert, Architectes

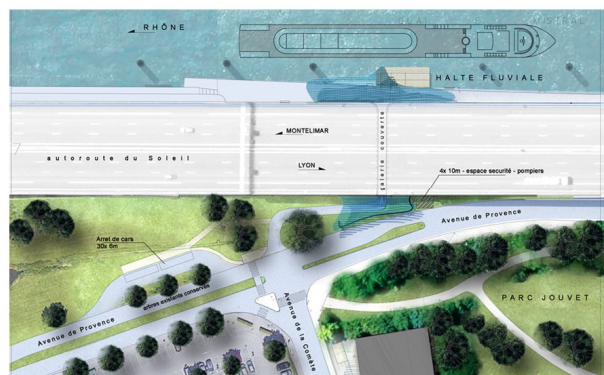

FALLETANS - ancien moulin

Extention et reconstruction d'un ancien moulin, collaboration avec Audrey MAXIT, Architecte



Le ranc Devain Camping

La phase de projet APS- proposition de restaurant, spa, boîte de nuit à la camping Le ranc Devaine

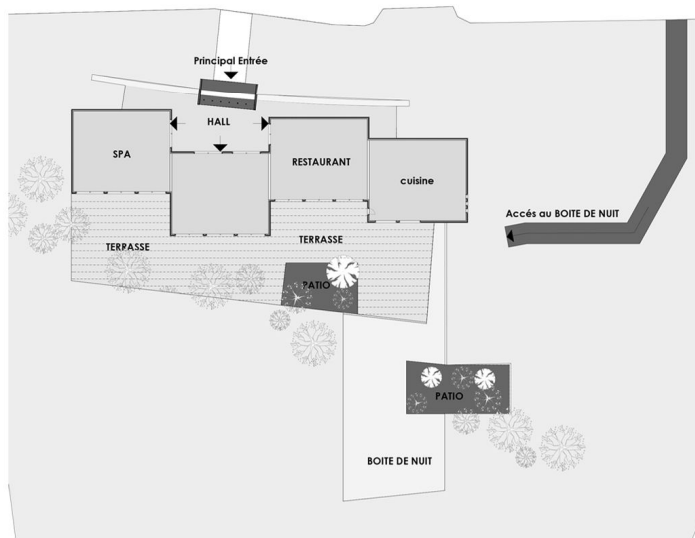
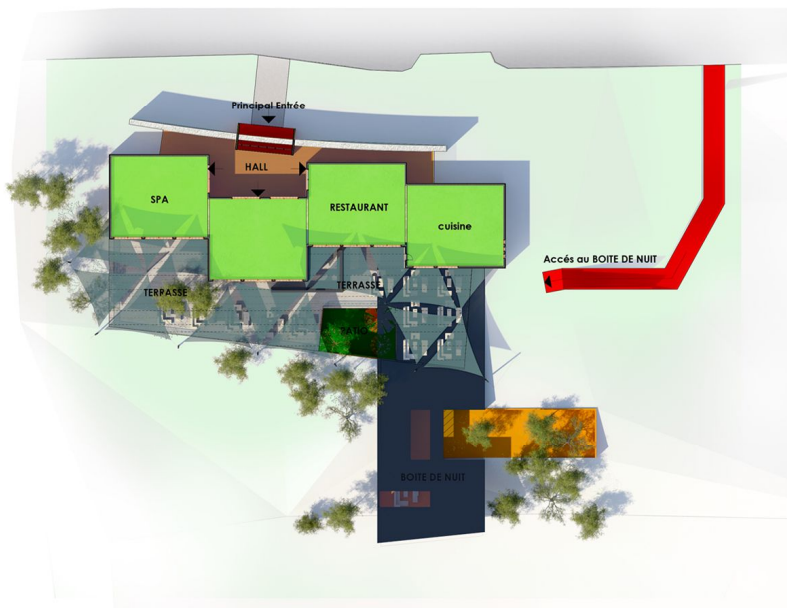

Saint Didier au Mont d'Or

aménagement extérieur partiel pour la maison individuelle - coin jacuzzi



Maison M

Concept de la maison, phase APS

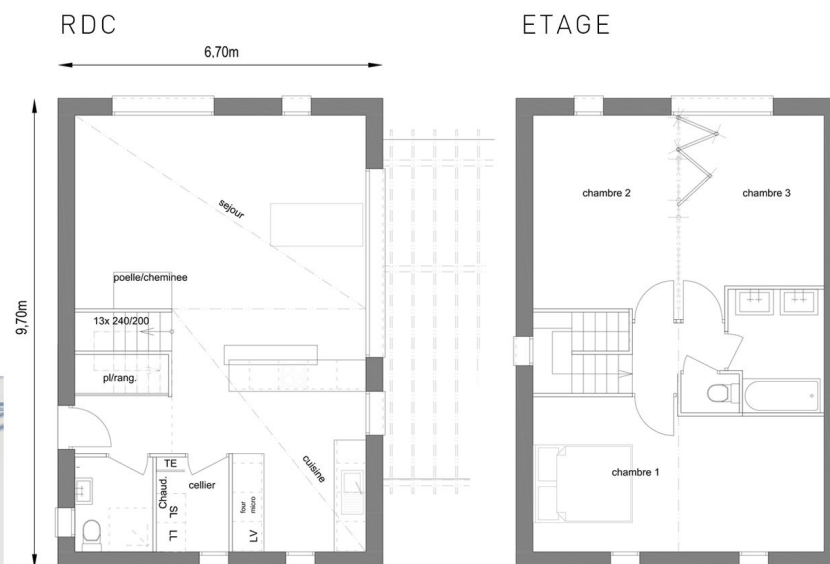
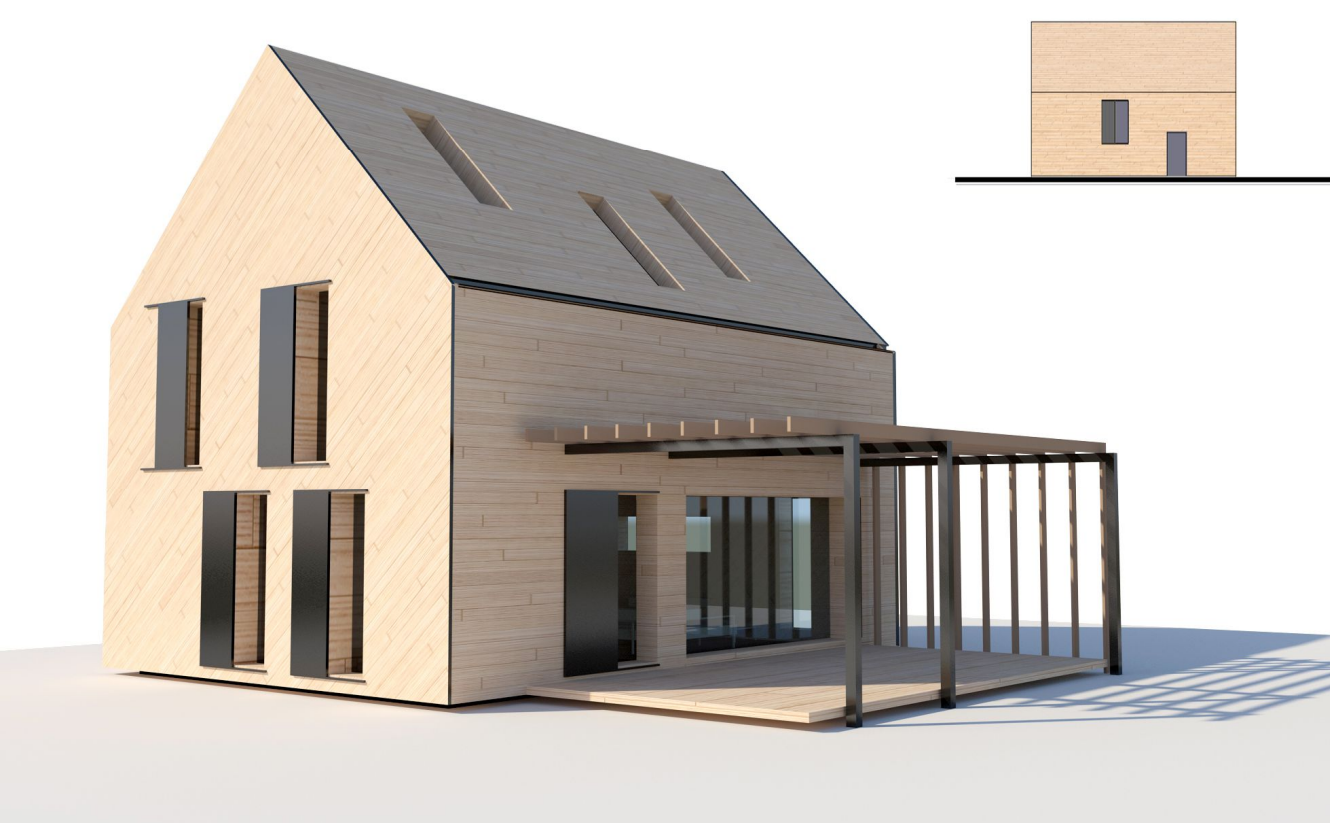

xamachat@gmail.com, tel.: 06 35 48 11 06, www.archmachat.com

MARTIN MACHAT ARCHITECTE

Martigues

La maison a Martigues, plein-pied avec piscine intégrée.

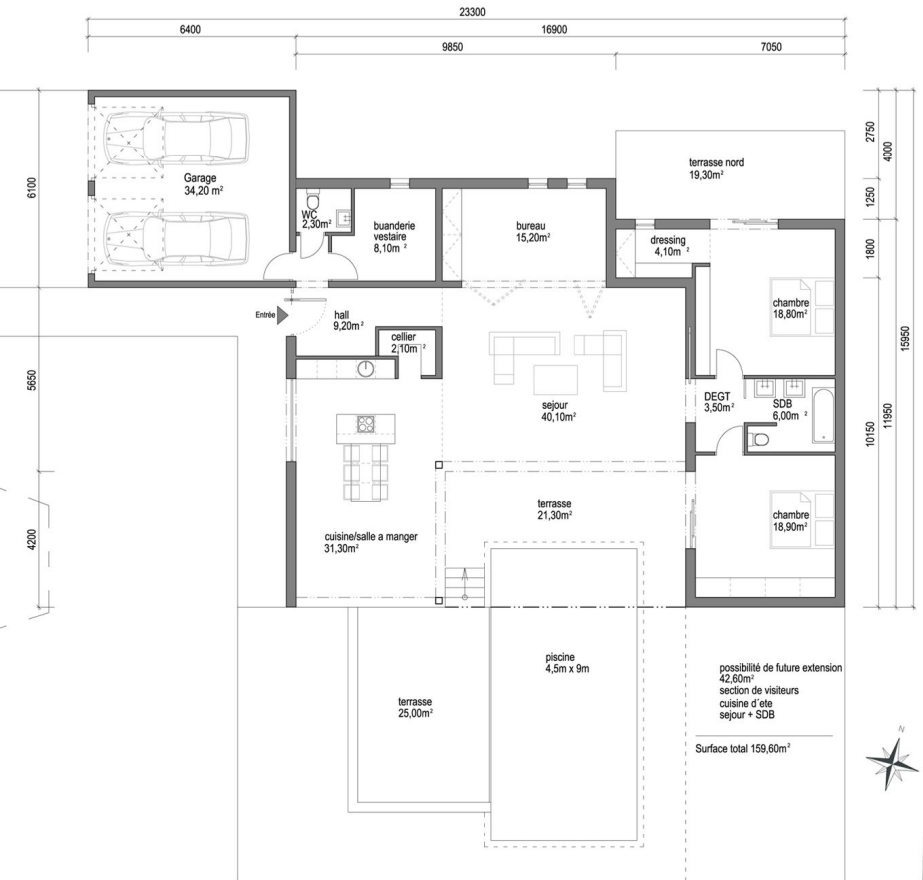

xamachat@gmail.com, tel.: 06 35 48 11 06, www.archimachat.com

MARTIN MACHAT ARCHITECTE

Saint Marcel

Cinq villas à Saint Marcel les Valence avec rez de chaussée transparent.

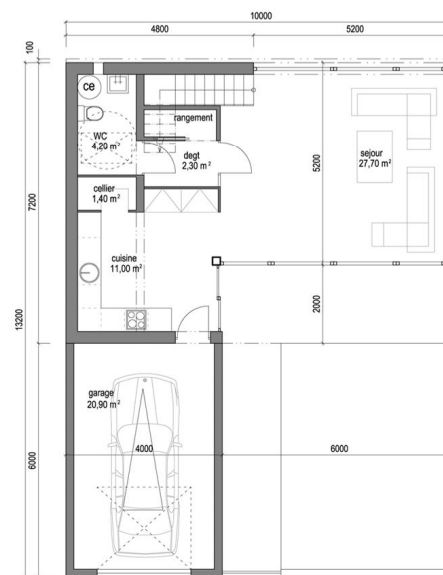

RDC

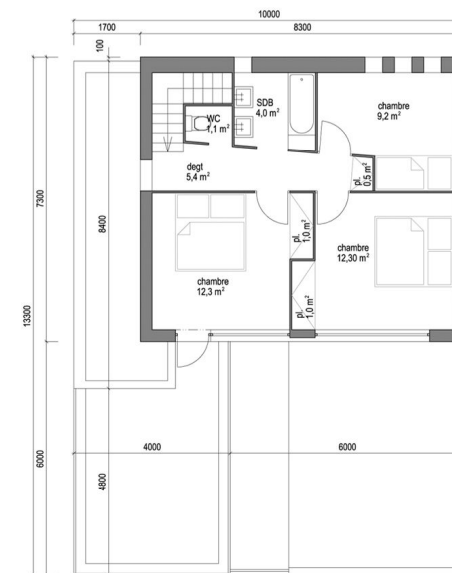

ETAGE



Segra

Transformation d'ancienne cabane en cuisine d'été avec terrasse semi-abritée et la piscine.

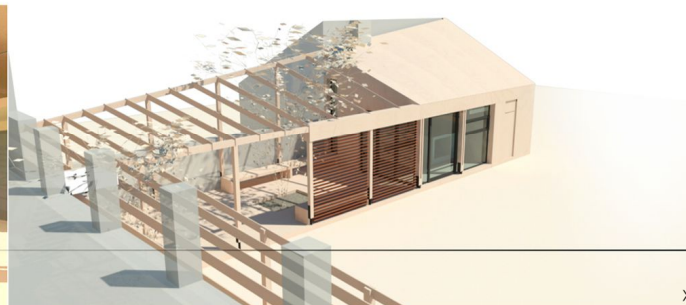
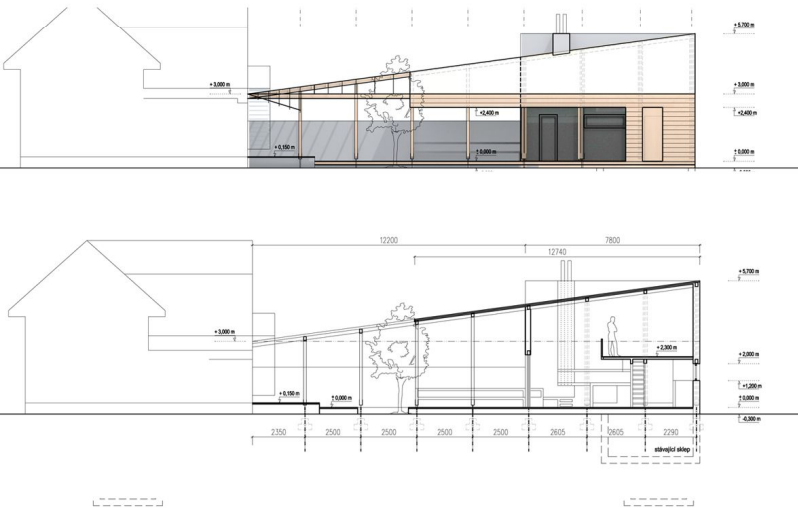
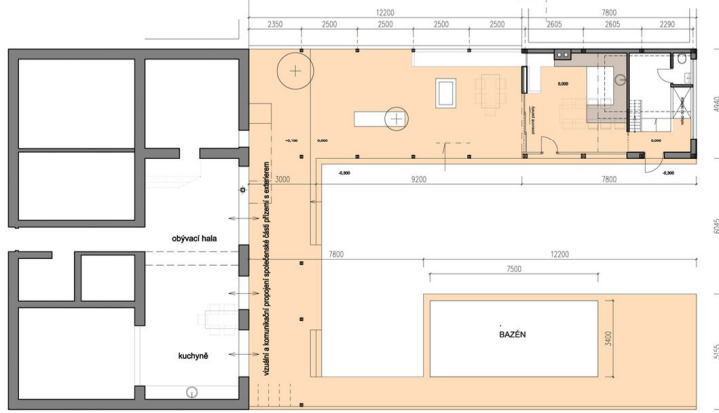

Ludo camping

L'accueil et restaurant au bord de la piscine dans Ludo camping.

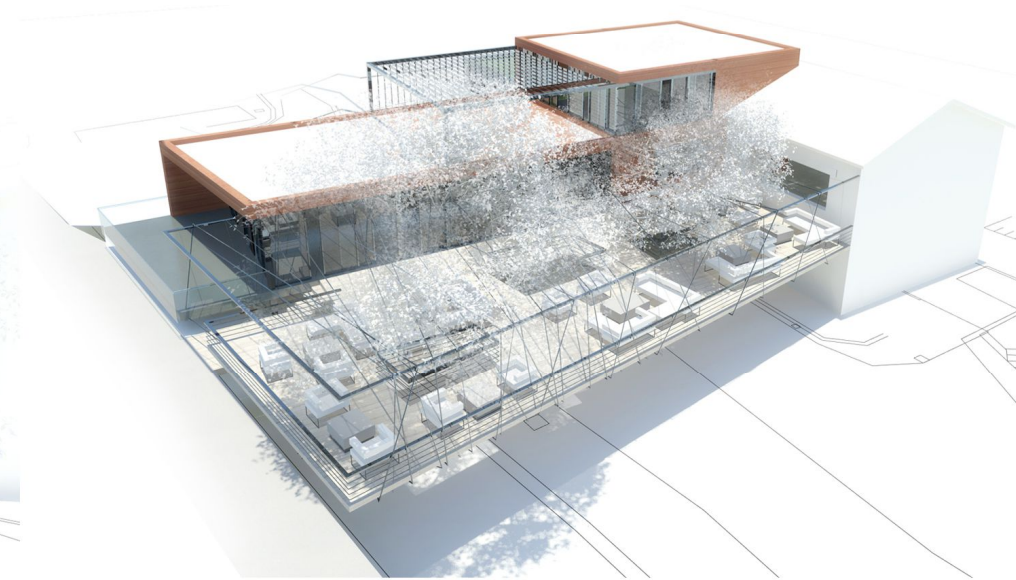
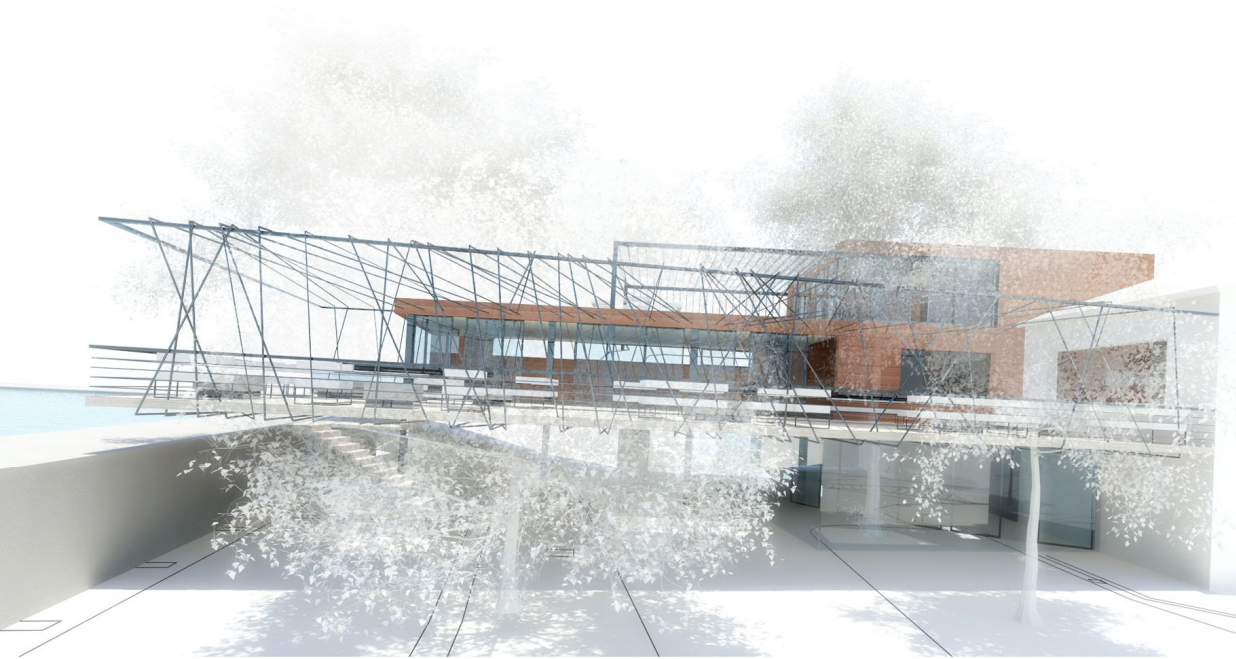

R-1

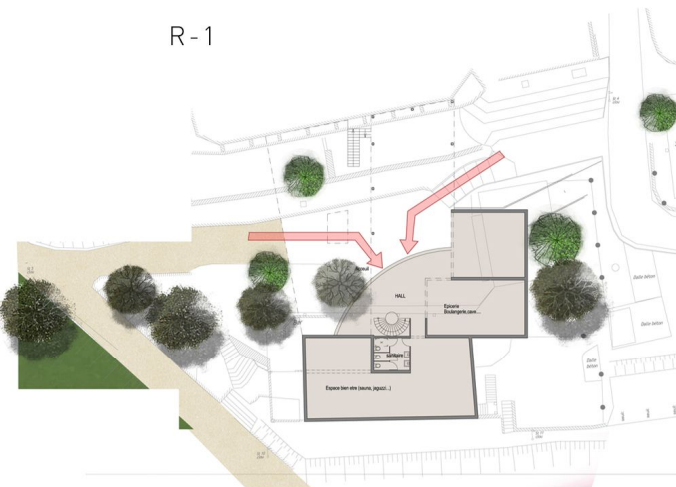

RDC

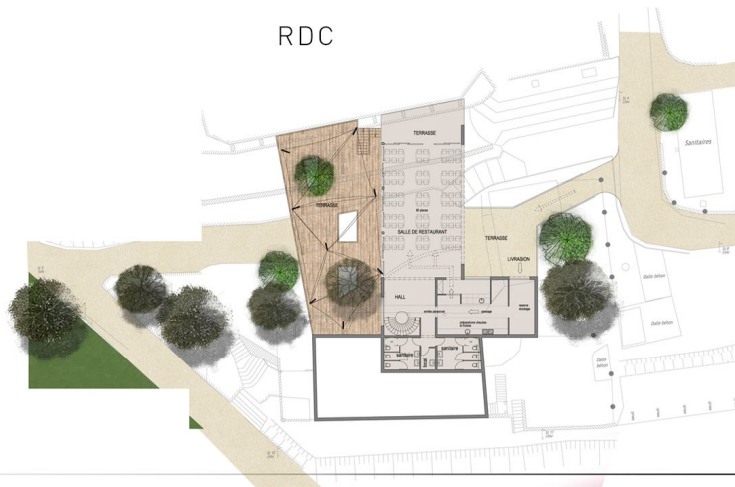

ETAGE



La Bayot

concept de la construction de logements, Valence

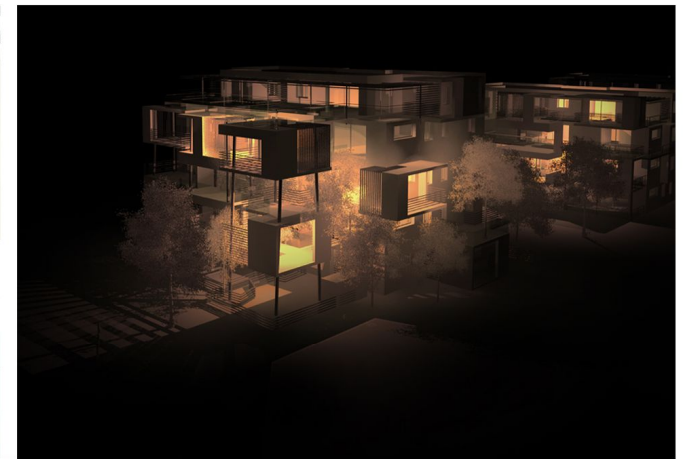
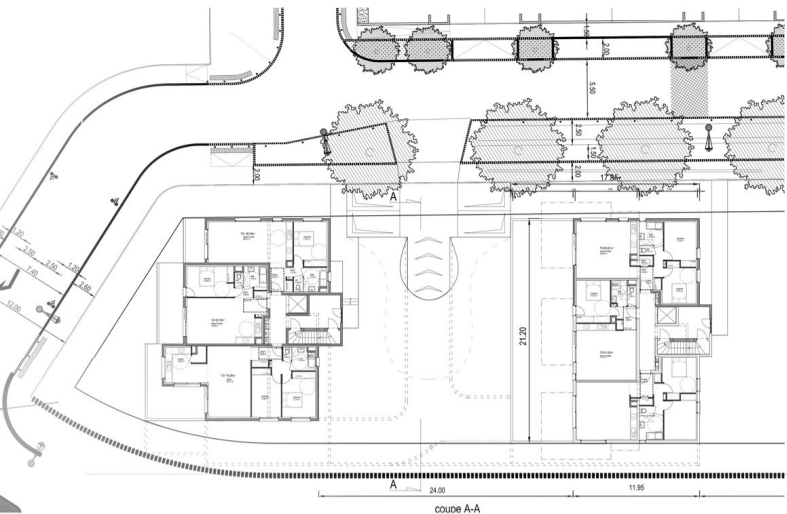

Le Lavandou

Maison à côte d'azur.

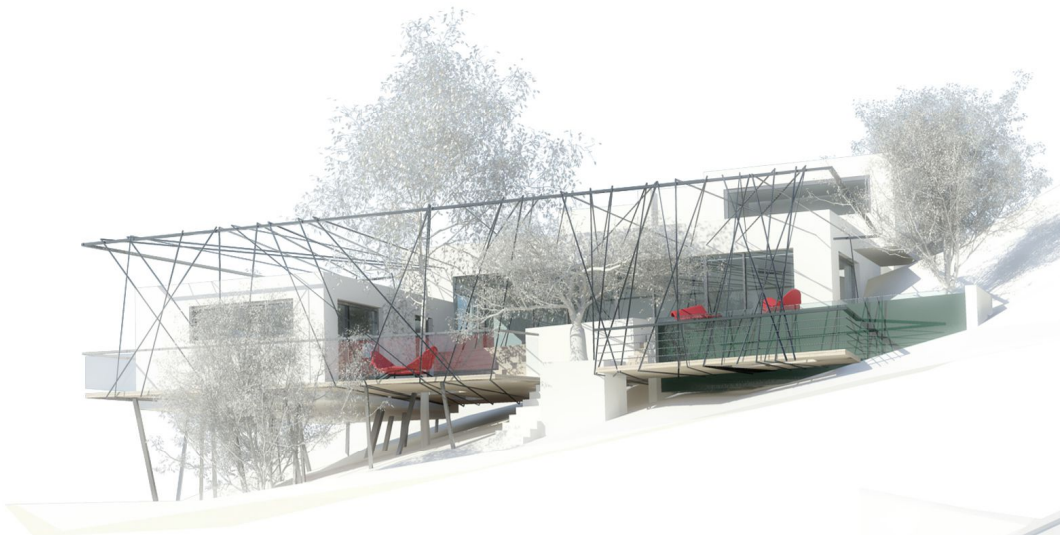
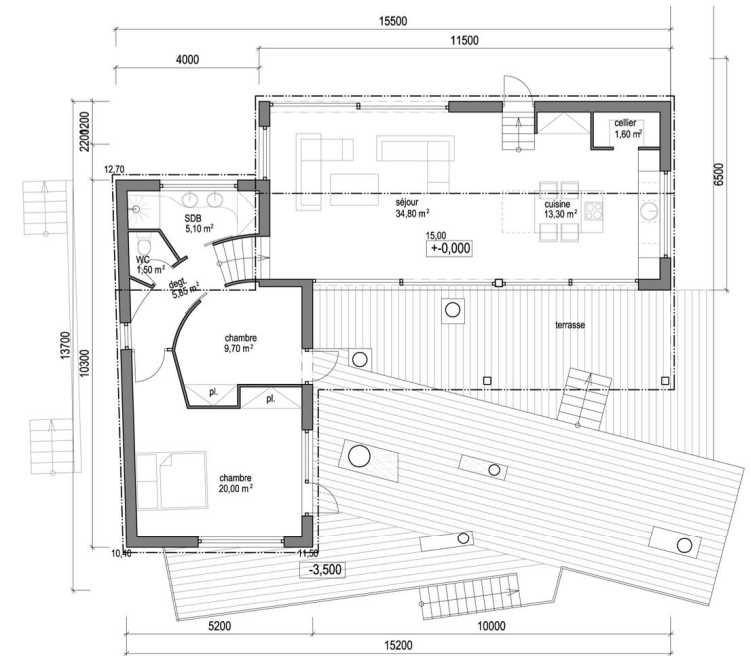

Tignieu-Jamezieu

construction des logements, Tignieu-Jamezieu, phase APS, collaboration AGC concept

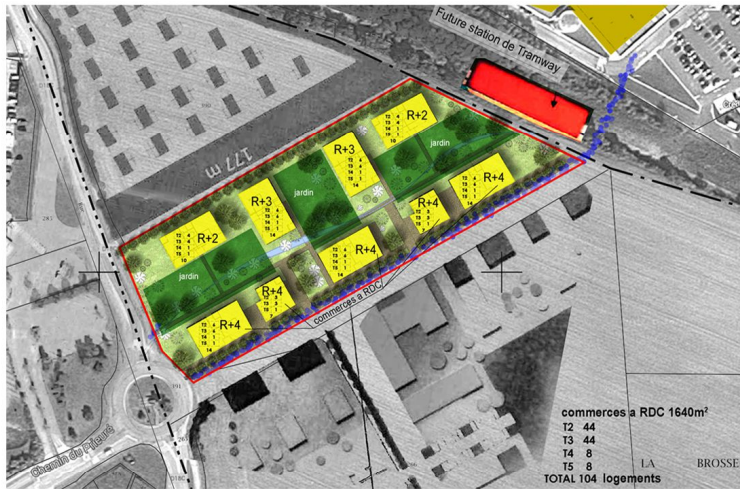

Anton

Extension de la maison, Soyons.

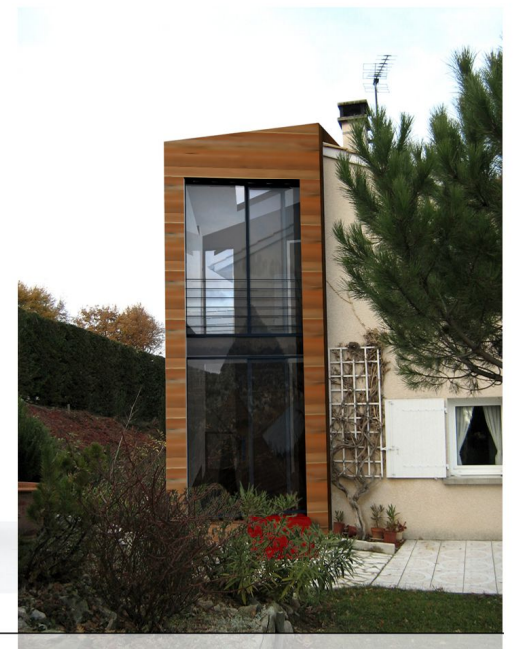

Maura - appartement ovenceka, Prague

Transformation de deux appartements dans un à Prague. Collaboration avec architecte Marketa Vesela, MAURA - atelier d'architecture.

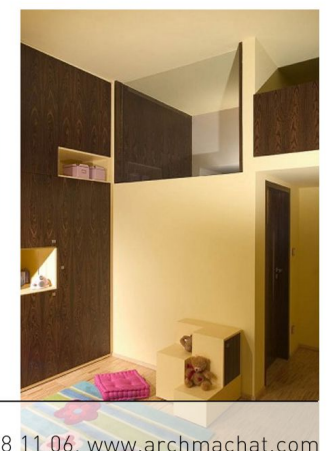
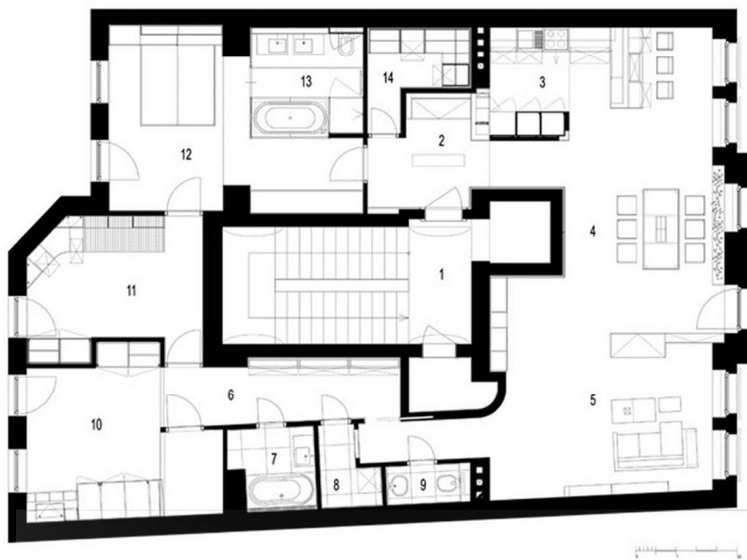
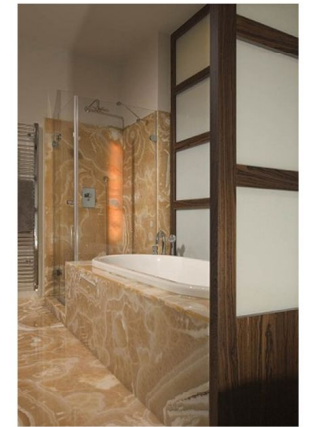

A propos

CV et perspectives du projets divers

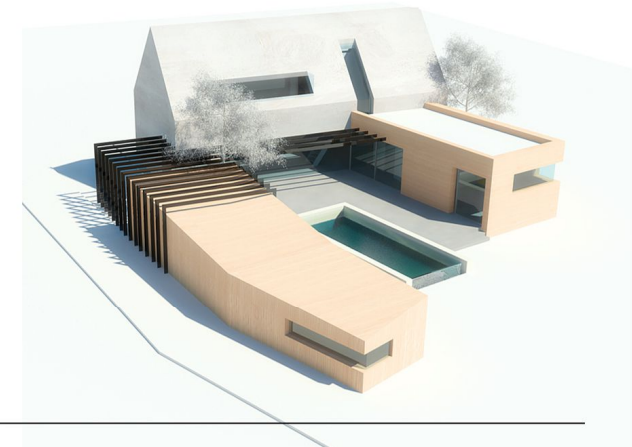
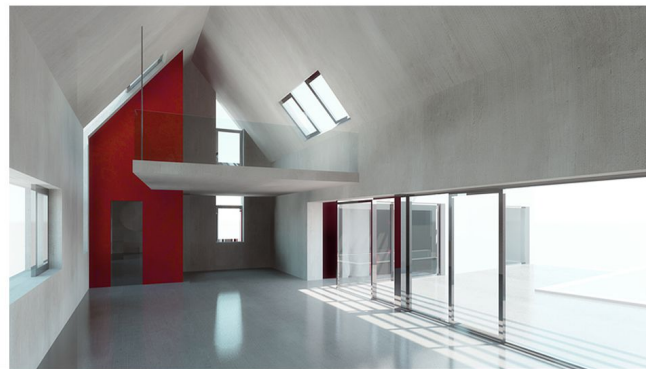

[home](#) [projets](#) [contact](#) [CV](#)

CV Martin Machat

né à République Tchèque
vie à Chabeuil 26120, France
xamachat@gmail.com

in

Expériences professionnelles

Depuis 2016 **Architecte Libéral**
Martin Machat Architecte - auto-entrepreneur, Tableau National Ordre n°085472

2007-2015 **Architecte/dessinateur**
Cabinet Traversier, Sarl d'architecture, Charmes sur rhone
exécution du projet dans toutes ses phases: esquisses, études de faisabilité, perspectives du concept, 3d modèles, présentations du projet, permis de construire, insertions du projet dans son environnement, plans DCE (consultation d'entreprise), plans d'exécution, plans de marché.

2006-2007 **Architecte - mémoire de maîtrise**
Atelier Radko KVET, Brno, Rép.Tchèque

2006 **Architecte (stage)**
André SOLNAIS architecte DPLG, atelier d'architecture, Valence
esquisses, études de faisabilité, perspectives, 3d modèles, vidéo présentation du projet, insertion du projet dans son environnement, présentation de concours

2004-2005 **Architecte/dessinateur**
MAURA, atelier d'architecture, BRNO, Rép.Tchèque
esquisses, études de faisabilité, perspectives, 3d modèles, vidéo, présentation du projet, insertion du projet dans son environnement

1997-1999 **Architecte d'intérieur/designer du meuble**
AM intérieur, ZLIN, Rép. Tchèque
esquisses, perspectives, 3d modèles, construction de meubles

Diplômes et formations

Bac+6
2007 Master, Diplôme de l'université technique BRNO, faculté d'architecture
2005 Licence d'architecture
1995 Baccalauréat PRO, École des métiers du meuble

Connaissances

Informatiques 3ds max, AutoCAD, Photoshop, Sony Vegas, MS windows,
Langues Tchèque-maternelle, Français-courant, Anglais-courant