



FLORENCE DE LACHARRIERE

Curriculum Vitae

REHABILITATION - ARCHITECTURE & ARCHITECTURE D'INTERIEUR - CONCEPTION & CHANTIER

Intervention sur l'existant, Bâtiments Anciens, Modifications, Extensions, Restructuration Intérieure & Aménagements

FORMATION : UNSFA/APC - Rénovation énergétique des copropriétés

2017

D.E.A. « JARDINS, PAYSAGES, TERRITOIRES »

1992

à l'école d'architecture de Paris-La Villette et l'Ecole des Hautes Etudes de Sciences Sociales (E.N.H.E.S.S)

DIPLOME D'ARCHITECTE D.P.L.G.

1984

Inscription au Conseil Régional de l'Ordre des Architectes d'île de France, n° national 02899

Maîtrise des logiciels informatiques Autocad, Word, Excel, bonne notions Photoshop, SketchUp, Illustrator

Maîtrise d'internet

Anglais courant

Naissance à Paris

INTERVENTIONS SUR BATIMENTS ANCIENS

- 1** *Ravalement d'un immeuble en pierre de taille sur rue, pan de bois sur cour, réfection de la couverture zinc : 1 bis rue du Havre 75008 Paris -*
Mission : Conception, dépôt et obtention de DT, appel d'offre, chantier. M.-O. : Particulier
Ravalement : restauration des façades, réfection de la couverture, remplacement des menuiseries extérieures.



FACADE RUE, déchafaudage en cours



DESSUS DE LUCARNE, chantier en cours



EP ET BOITE A EAU



VERSANT RUE DE PROVENCE, couverture achevée



DETAILS DES MODENATURES EN FACADE RUE, chantier en cours



REPRISE PAN DE BOIS EN FACADE COUR, chantier en cours

2a Restauration d'un hôtel particulier en 5 appartements et 1 commerce - 27 rue de Tournon 75006 - Paris – surface 800m²

Mission : Conception, dessin, dépôt et obtention de PC, appel d'offre M.-O. : Particulier

Restauration et modifications des façades, réfection de la charpente, de la couverture, des planchers, des menuiseries extérieure, renforcement des structures.

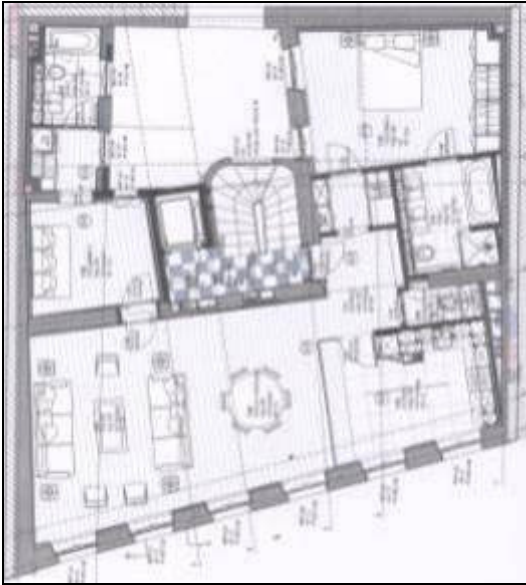

PLAN D'ETAGE COURANT



FACADE REALISEE RUE DE TOURNON



PROJET DE FACADE SUR RUE DE TOURNON



DETAIL DE FACADE

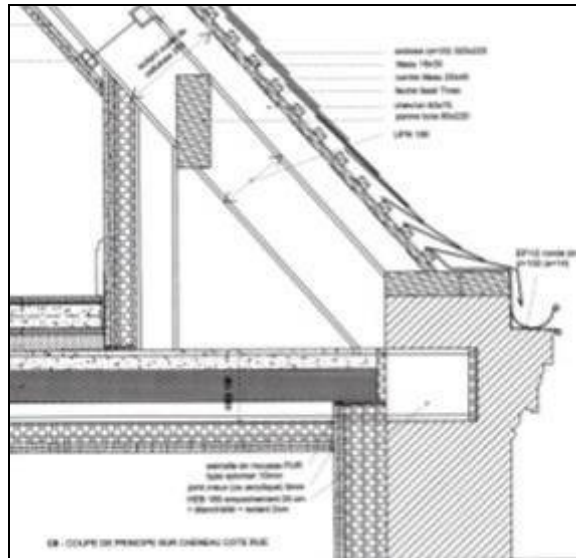

DETAIL DE REALISATION



DETAIL DE FACADE

2c Restauration d'un hôtel particulier en 5 appartements et 1 commerce - 27 rue de Tournon 75006 - Paris – surface 800m²

Mission : Conception, dessin, dépôt et obtention de PC, appel d'offre M.-O. : Particulier

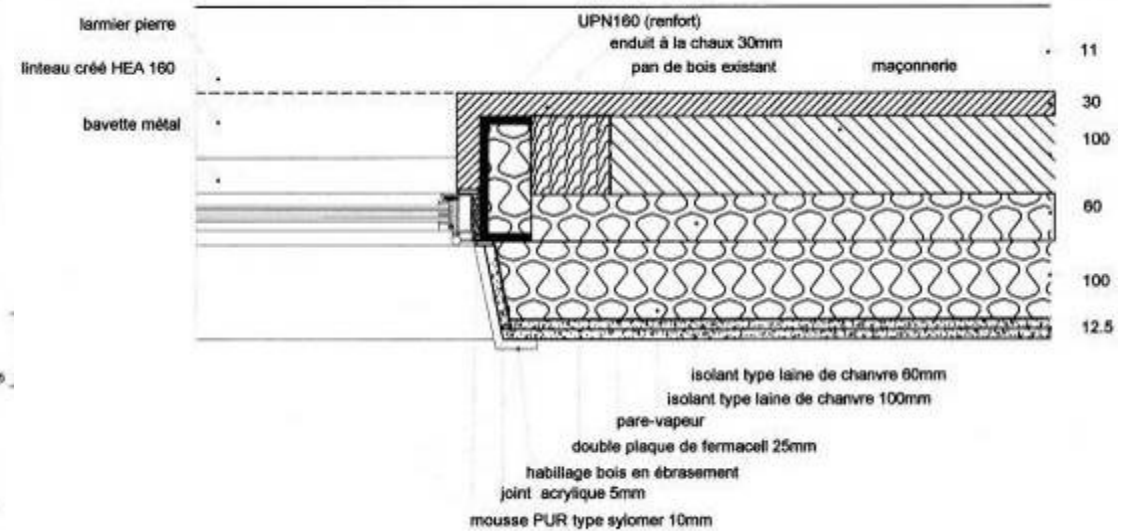
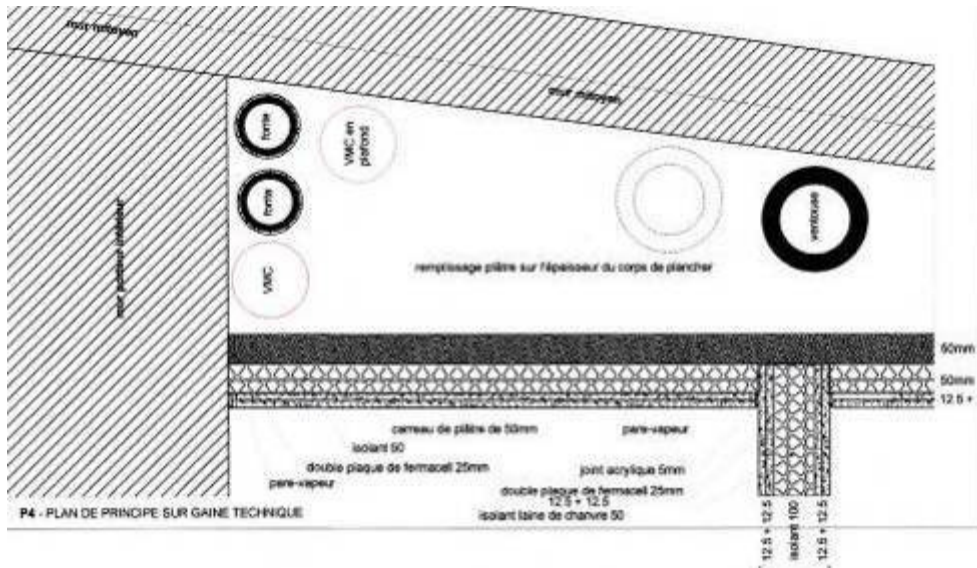
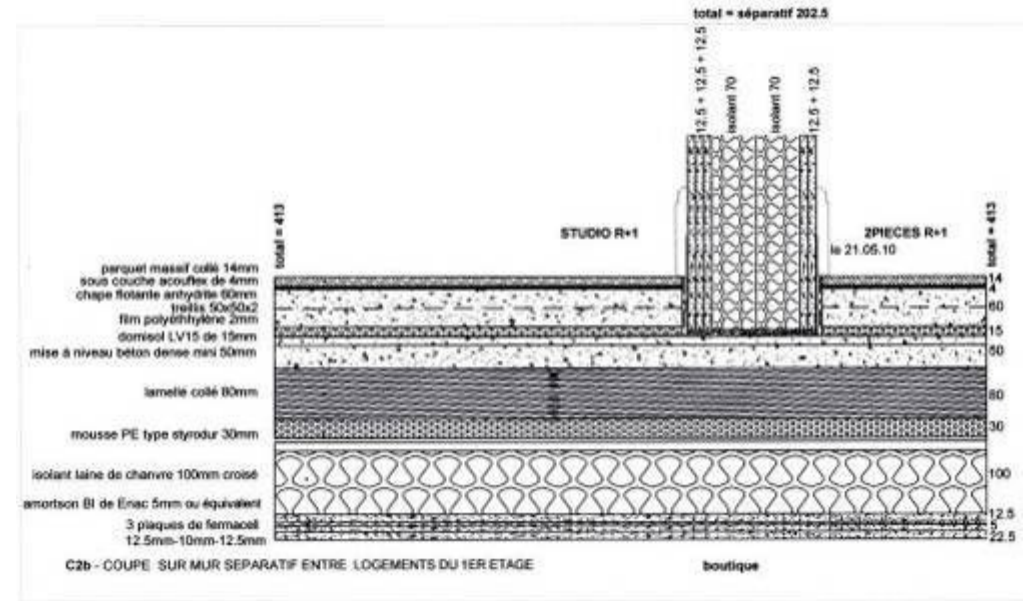
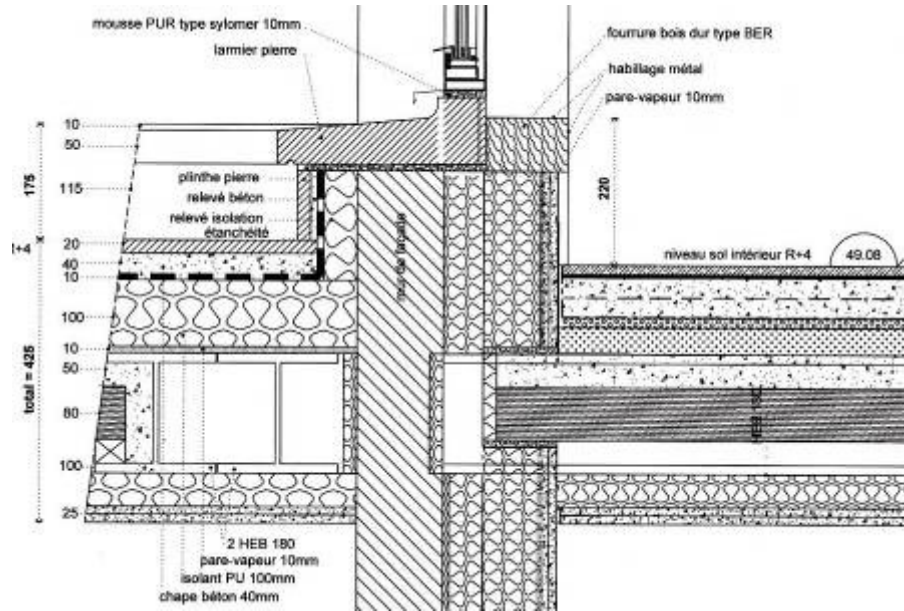

- 3** *Restauration d'un hôtel particulier en 7 appartements 7 rue saint Dominique 75007 Paris – surface 1200 m2*
Mission : Conception, Permis de Construire, Appel d'offre, Chantier M.-O. : Particulier
Ravalement des façades, restauration de la charpente, remplacement de la couverture, des menuiseries extérieure, renforcement des structures, restructuration en 4 appartements et 2 studios.



27 RUE DE BELLECHASSE

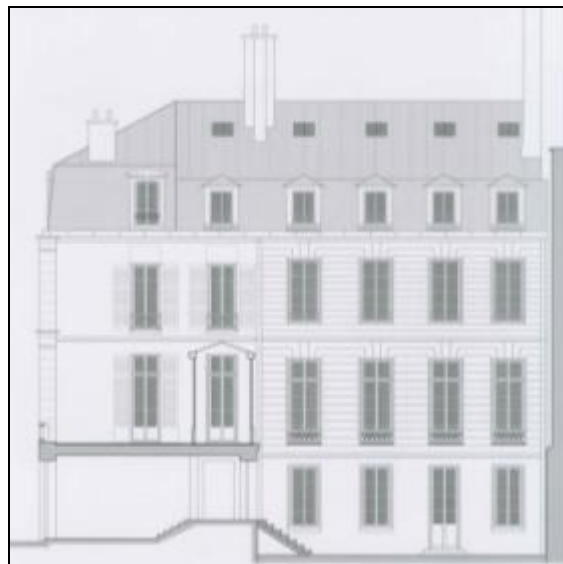

FACADE SUR TERRASSE ET JARDIN



VUE VERS TERRASSE DU 1ER ETAGE 27 RUE DE BELLECHASSE



VERRIERE SUR TERRASSE DU 1ER ETAGE



REZ DE JARDIN



VERRIERE INTERIEURE

4 **Restauration d'un hôtel particulier** (façades inscrites)- **4 rue Vide Gousset (place des Victoires) 75002 Paris –surface 1000 m2**

Mission : Etude préalable, dépôt et obtention de PC, appel d'offre, chantier phase démolitions M.-O. : Particulier

Ravalement : restauration des façades, de la charpente, des menuiseries extérieures, remplacement de la couverture. Reprises structurales, restructuration intérieure en 3 appartements.



AVANT TRAVAUX - ANGLE RUE DU MAIL



FACADE RUE DU MAIL



APRES RESTAURATION



DETAIL



AVANT TRAVAUX - PLACE DES VICTOIRES -



FACADE RUE VIDE-GOUSSET APRES RESTAURATION



HALL D'ENTREE



5 *Restauration d'une église romane et habitation attenante* **Commune de Lubilhac 07000, Ardèche** - surface totale 365 m2

Mission : Relevé, conception, étude préalable, projet, dossier de consultation. M.-O. : Particulier
Projet de restauration : façades, maçonnerie, pierre, charpente, couverture, menuiseries extérieures.



ETAT EXISTANT AVANT TRAVAUX

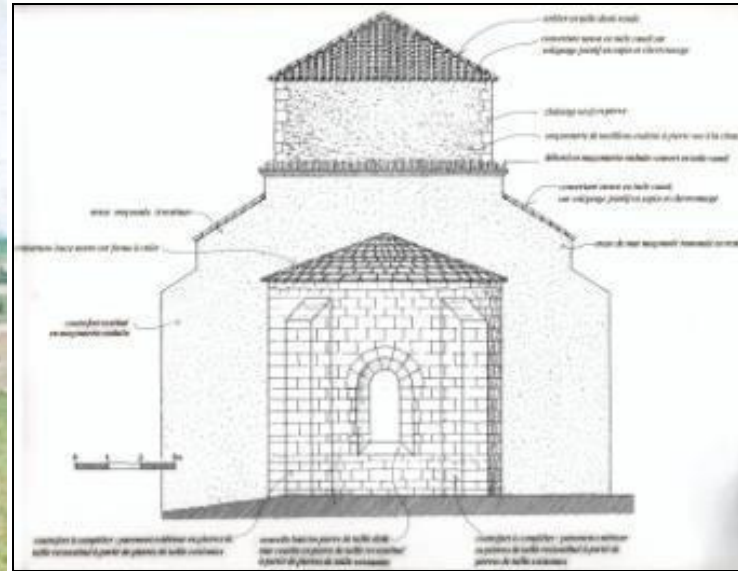

ETUDE PREALABLE : **FACADE EST - ABSIDE**

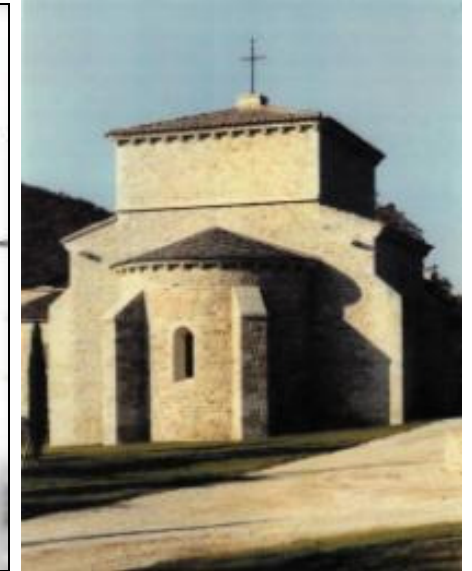

ETAT ACTUEL RESTAURE



ETAT EXISTANT AVANT TRAVAUX

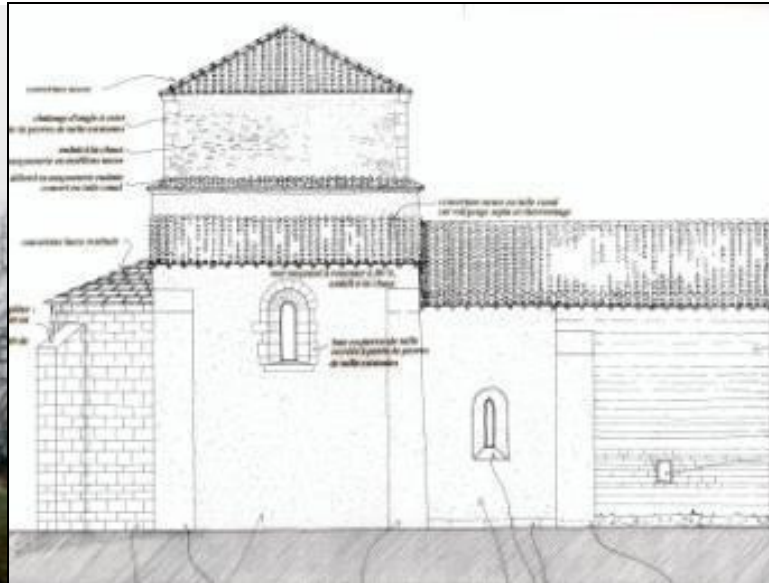

ETUDE PREALABLE : **FACADE NORD**



ETAT ACTUEL RESTAURE

6 *Création d'un Ascenseur dans un Hôtel Particulier XVIIIème- 24 rue du Bac 75006 Paris*

Mission : Etude préalable avec avis favorable de la DRAC, PC, appel d'offre, maîtrise d'œuvre. M.-O. : Privé



VUE DE L'ASCENCEUR AU REZ DE CHAUSSEE



VUE DE LA CAGE D'ESCALIER AVEC ASCENCEUR

7 *Rénovation des Pièces d'Accueil et de Réception d'une Villa. Sharjah - DUBAI – surface 270 m²*

Mission : Conception, DCE M.-O. : Particulier

Décoration intérieure, redistribution de l'espace, dessins d'Ambiance, dossier de plans, élévations & détails pour réalisation

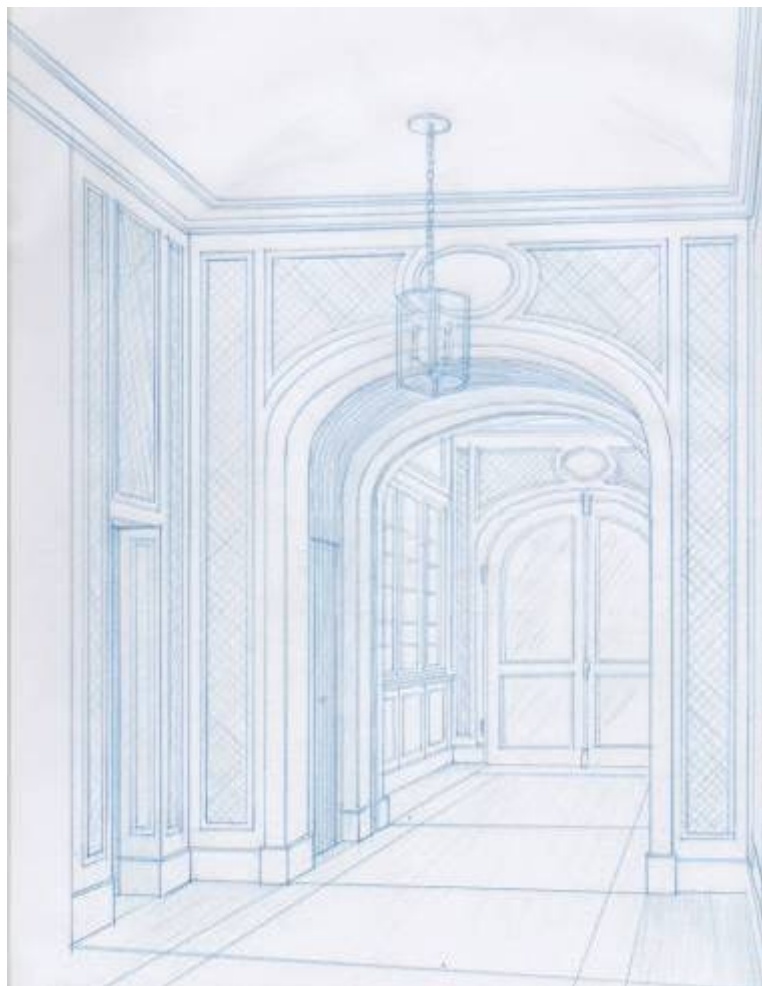

HALL D'ENTREE



ESCALIER

8a Bureaux - Place Vendôme 75002 Paris – surface 300 m2 -

Mission : Conception, étude, P C (locaux inscrits à l'inventaire des MH), appel d'offre, chantier. M.-O. : Particulier

Reprises structurelles, redistribution des espaces, sécurisation des lieux, restitutions de décors originaux, doublement des menuiseries extérieures, réalisation de mobilier, décoration.

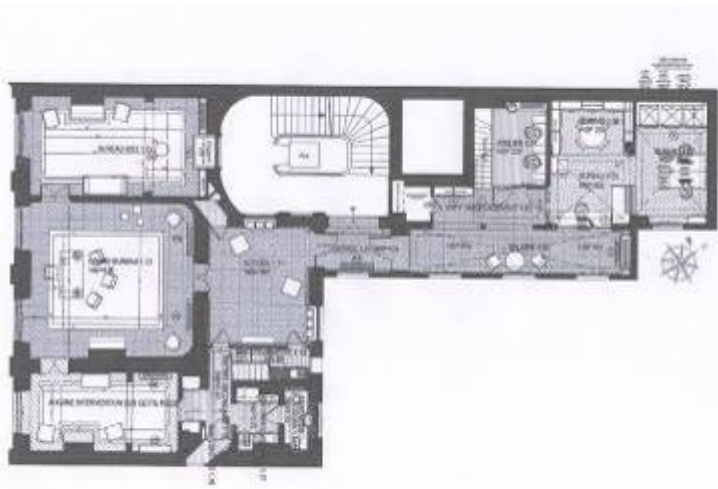

PLAN DU PROJET



PERSPECTIVE INTERIEURE



SANITAIRE



ATELIER



VITRINES SECURISEES

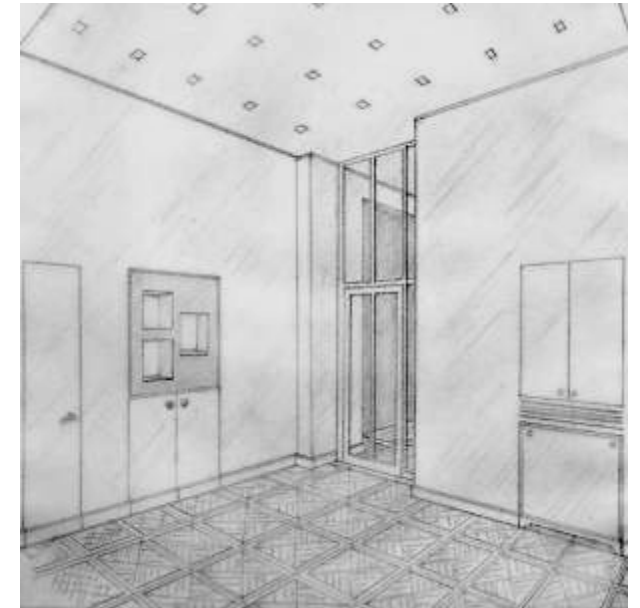

8b Bureaux - Place Vendôme 75002 Paris – surface 280 m²

Mission : Conception, étude, Permis de Construire (locaux inscrit à l'inventaire des MH), appel d'offre, chantier. M.-O. : Particulier

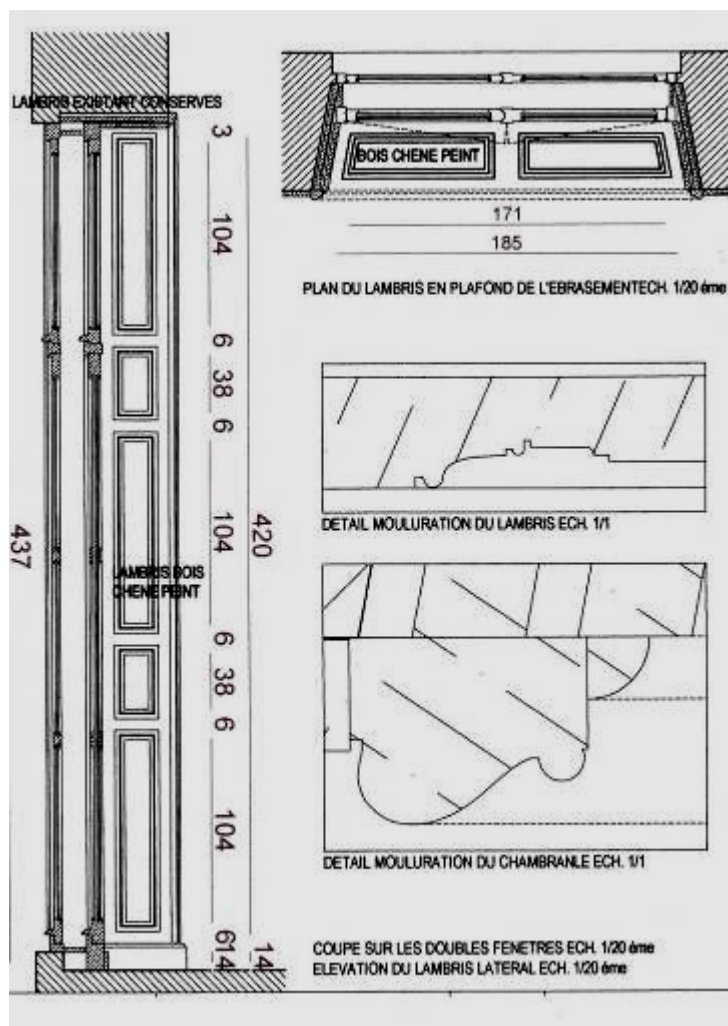

CREATION DE DOUBLES FENÊTRES SUR LA PLACE VENDÔME

APPARTEMENTS / MAISONS

9 **Projet de rénovation et surélévation d'une maison à Paris : 6 impasse du Moulin Vert 75014 Paris – surface 140 m²**

Mission : Etude et permis de construire, non suivi de réalisation des travaux **M.-O. :** Particulier
 Conception, constitution du dossier de PC, démarches auprès de la VdP et de la DRAC, PC obtenu



VUE du PIGNON

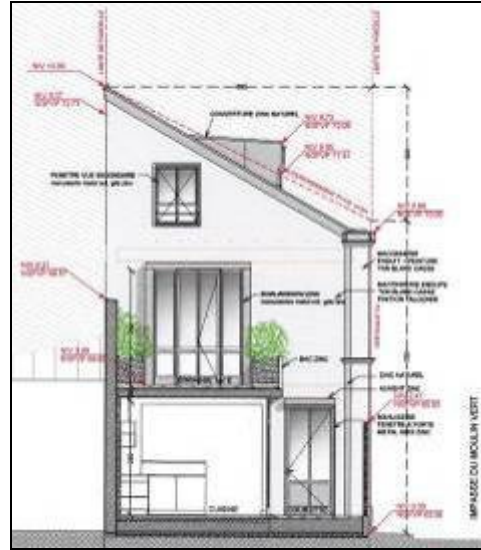

COUPE TRANSVERSALE ENTREE

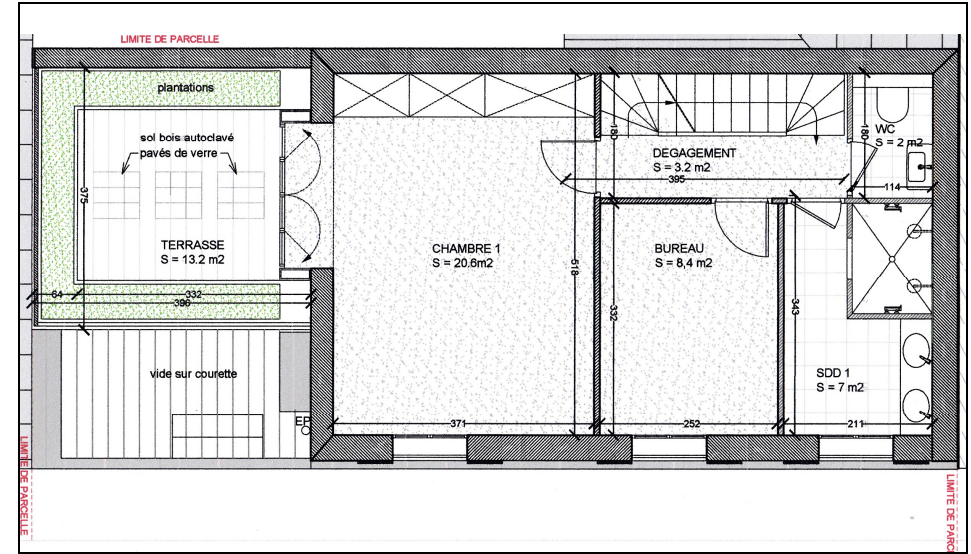

PLAN DU 1ER ETAGE



VUE de la FACADE RUE



FACADE SUR RUE

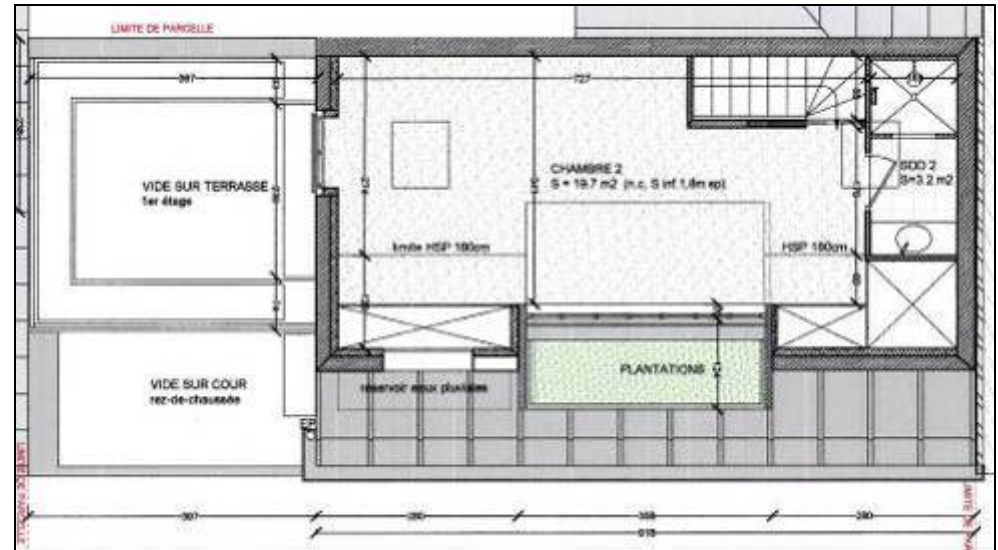

PLAN DU 2EME ETAGE

10 *Rénovation d'un appartement : 17 rue Pétrarque 75116 Paris – surface 140 m2*

Mission : Conception, dessin, appel d'offre, chantier. M.-O. : Particulier - surface 140 m2

Redistribution de l'espace, réfection cloisonnement, sols, installation sanitaires, cuisine, modifications chauffage, conception de mobilier.

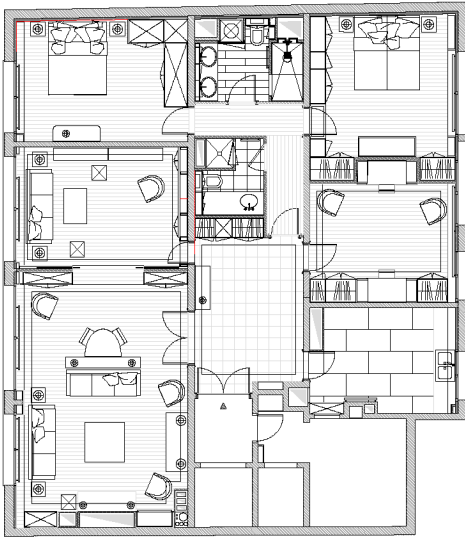

PLAN PROJET



ENTREE



BIBLIOTHEQUE



BUREAU



SALON



BIBLIOTHEQUE



SALLE DE DOUCHE

11 *Restructuration intérieure d'un appartement : 14 avenue de Tourville 75007 Paris – surface 70 m²*

Mission : Conception, dessin, appel d'offre, chantier. M.-O. : Particulier -

Redistribution de l'espace, réfection cloisonnement, sols, isolation, menuiseries extérieures, installation sanitaires, cuisine, chauffage, conception de mobilier.

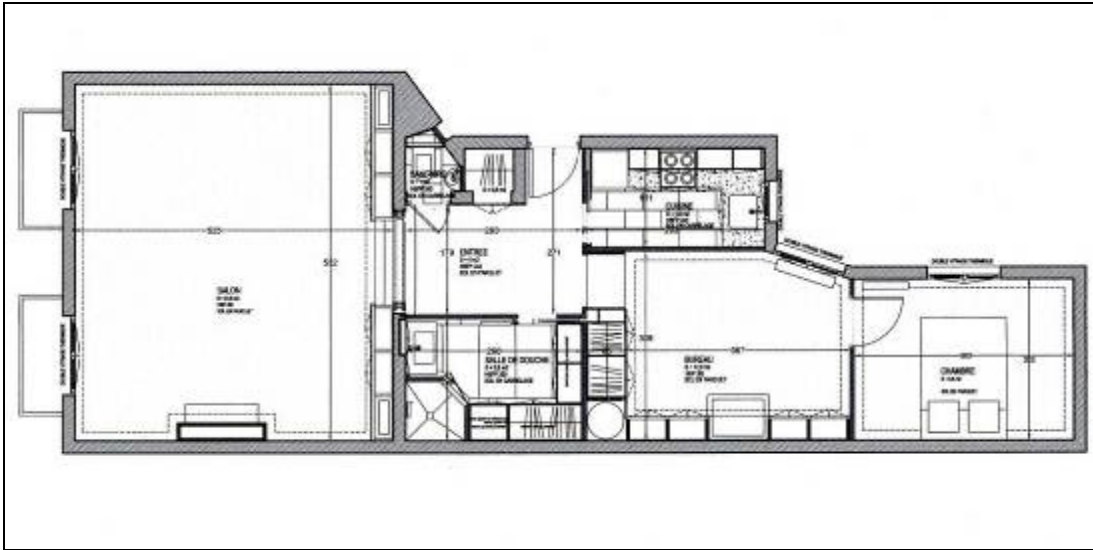

PLAN PROJET

SALON



SALON



SALON



ENTREE



SALLE DE DOUCHE



BUREAU

- 12** Transformation de chambres de service en appartement : 20 avenue Rapp 75007 Paris – surface 75 m²
Mission : Conception, dessin, appel d'offre, chantier. M.-O. : Particulier -
Redistribution de l'espace, réfection cloisonnement, sols, isolation, menuiseries extérieures, conception de mobilier.

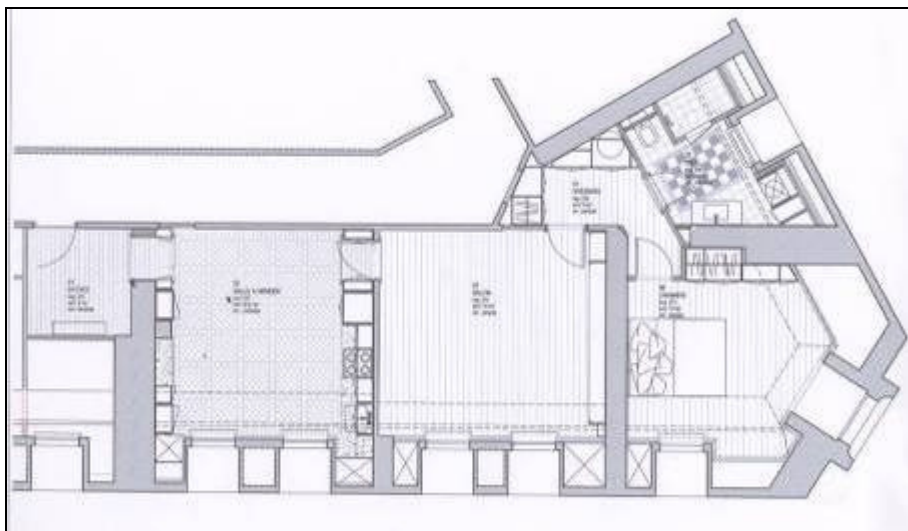

PLAN PROJET



ENTREE



SALLE A MANGER



CUISINE



SALON

13 *Rénovation d'un appartement : 23 rue d'Arcole 75004 Paris – surface 140 m2*

Mission : Conception, appel d'offre, chantier M.-O. : Particulier

Redistribution de l'espace, reprises structurelles, re-cloisonnement, réaménagement, décoration, maîtrise d'œuvre.



BUREAU



SALON



SALLE DE BAIN



CUISINE

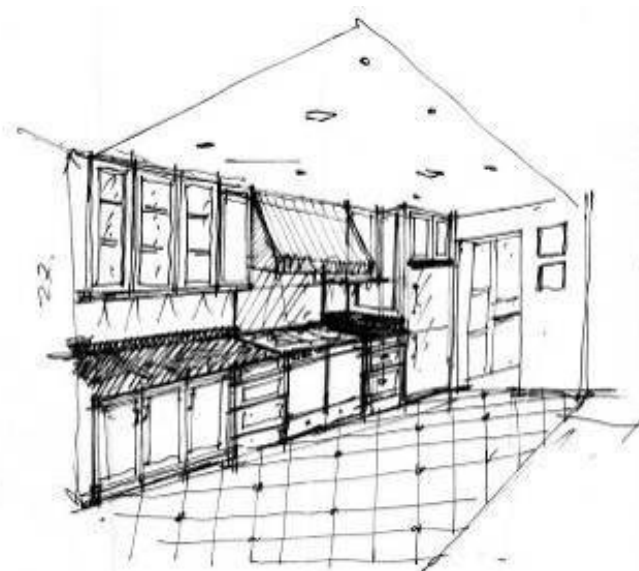

14 *Rénovation intérieure d'un appartement : 3 rue Robert Schuman 75007 Paris – surface 170 m²*

Mission : Conception, appel d'offre, chantier M.-O. : Particulier

Redistribution de l'espace, réaménagement complet, dessin et réalisation de mobilier.

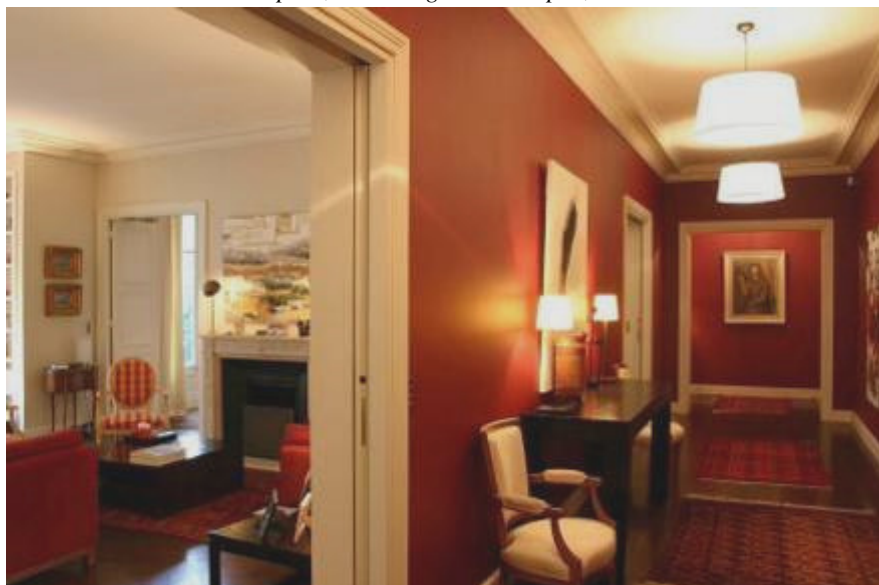

SALON ET ENTREE



BIBLIOTHEQUE



CUISINE



CHAMBRE



SALLE DE BAIN



COULOIR

15 *Rénovation partielle d'un appartement : 80 rue Spontini 75016 Paris*

Mission : Conception, appel d'offre, chantier M.-O. : Particulier Budget travaux :

Réaménagement d'une cuisine, de chambres, d'une galerie-bibliothèque, dessin et réalisation de mobilier, éclairage.



COULOIR



CUISINE

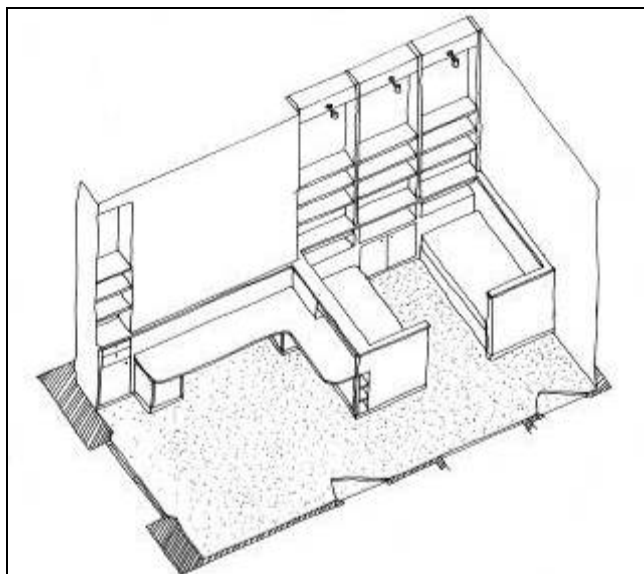

CHAMBRE D'ENFANTS



16 *Rénovation d'un triplex dans un hôtel particulier classé - 78 rue des archives 75003 Paris - surface 145 m2*

Mission : Conception, appel d'offre, maîtrise d'œuvre. M.-O. : Particulier

Redistribution de l'espace, réaménagement complet, décoration, maîtrise d'œuvre.



SALON



MEZZANINE - BUREAU



DEGAGEMENT

17 *Rénovation d'un studio pour étudiant : 7 rue du Pot de Fer – 75003 Paris – surface 35 m2*

Mission : Conception, appel d'offre, maîtrise d'oeuvre. M.-O. : Particulier

Réaménagement complet, de chambres, dessin et réalisation de mobilier.



VUE D'ENSEMBLE

18 *Rénovation d'une maison de pêcheur 32 rue de l'Abattoir 76200 Dieppe – surface 75 m2*

Mission : Conception, PC, appel d'offre, chantier M.-O. : Particulier

Ravalement complet, reprises structurelles, Création de baies sur cour, redistribution de l'espace, réaménagement, décoration, maîtrise d'œuvre.



FACADE



COURETTE



SALLE A MANGER



CHAMBRE PARENT



MEZZANINE

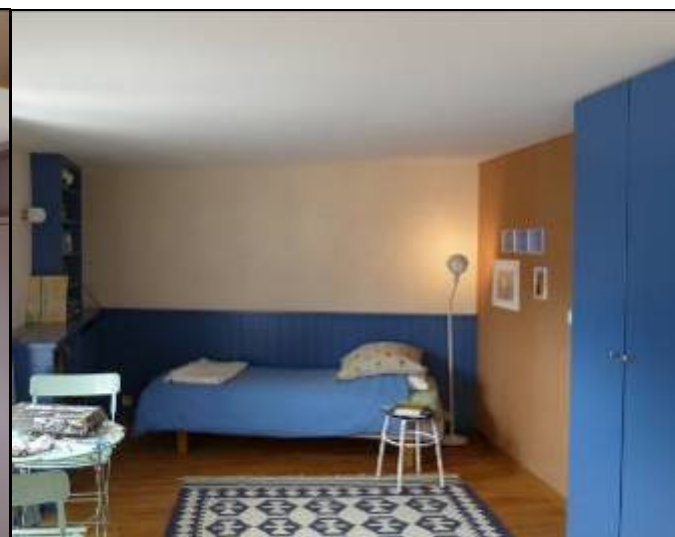

CHAMBRE ENFANT

19 Rénovation d'un appartement en bord de mer 20 rue de Pasteur 7470 Le Tréport – surface 27m2

Mission : Conception, appel d'offre, chantier M.-O. : Particulier

Redistribution de l'espace, réaménagement,, mobilier, maîtrise d'œuvre.

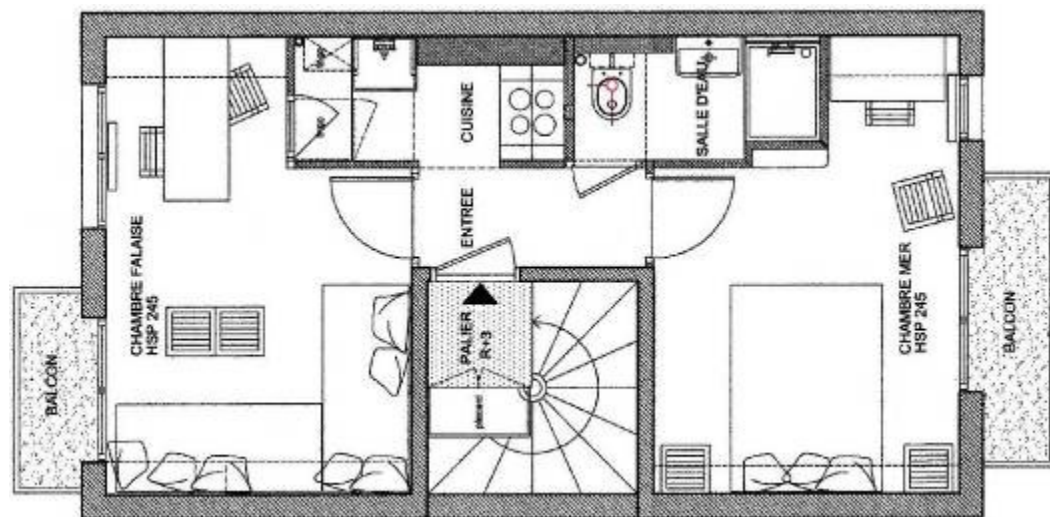

PLAN



PIECE PRINCIPALE



KITCHENETTE



CHAMBRE



COIN BUREAU



SALLE DE DOUCHE

PAYSAGE / AMENAGEMENT EXTERIEURS

20a AMENAGEMENT DE TERRASSES & CREATION D'UNE PASSERELLE 2 ter rue Au MAIRE 75003 PARIS

Mission : Diagnostic, AVP, DP & DSSA, PRO-DCE, Chantier - Cotraitance avec Florence ROBERT Architecte- Paysagiste

M.-O. : Centre d'Action Sociale de la Ville de Paris - Service des travaux et du patrimoine

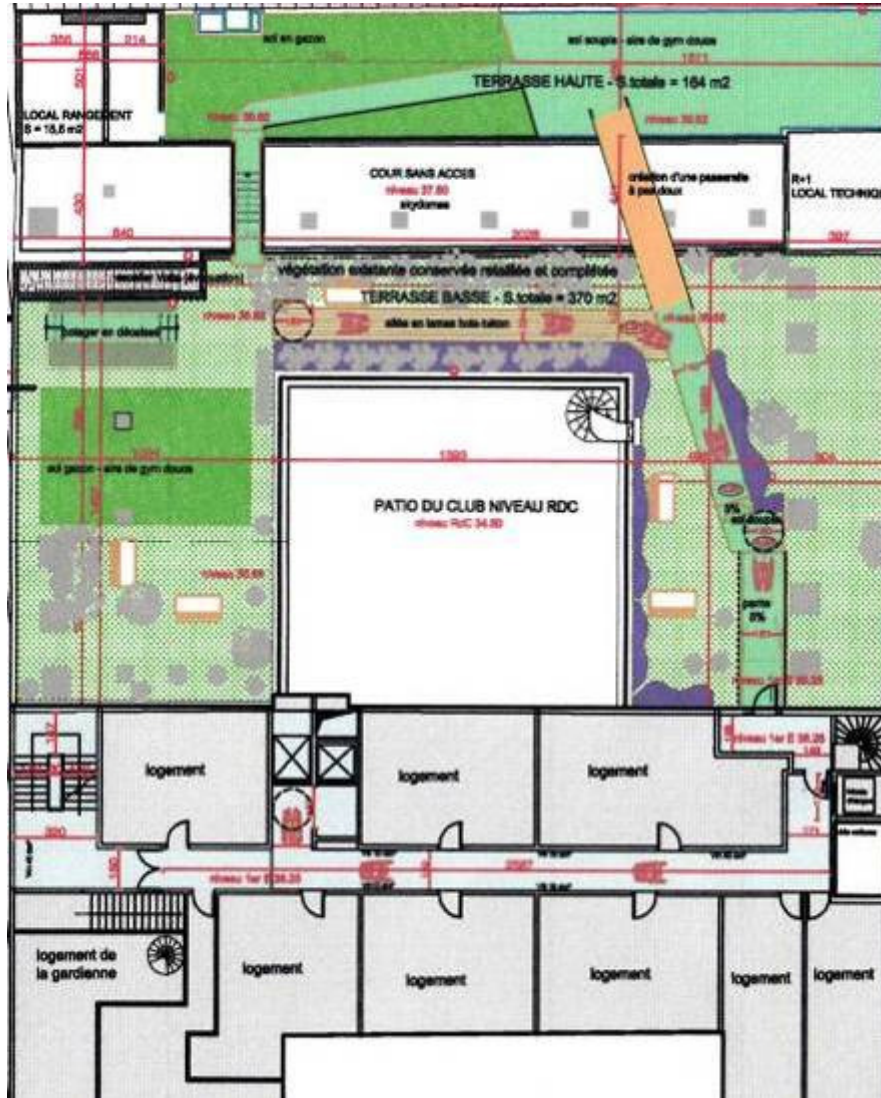

PLAN D'AMENAGEMENT DES TERRASSES - 1 ER ETAGE

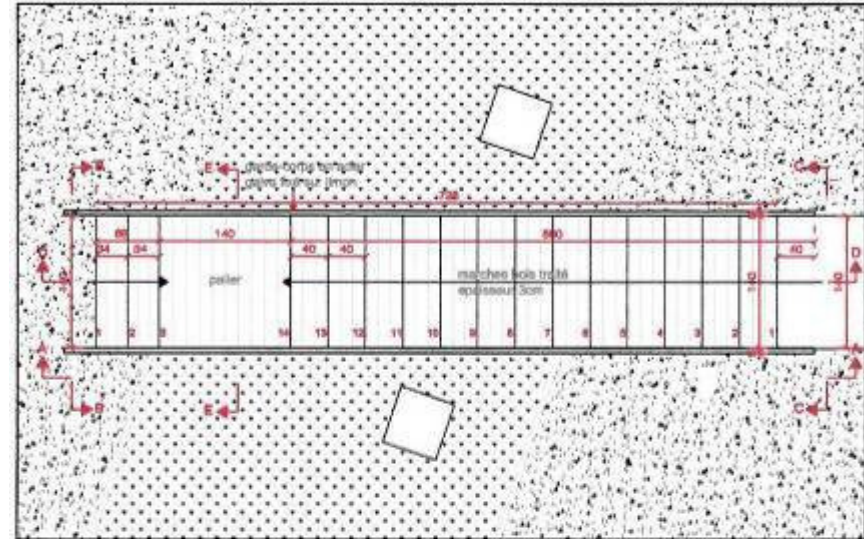

plan -1/50

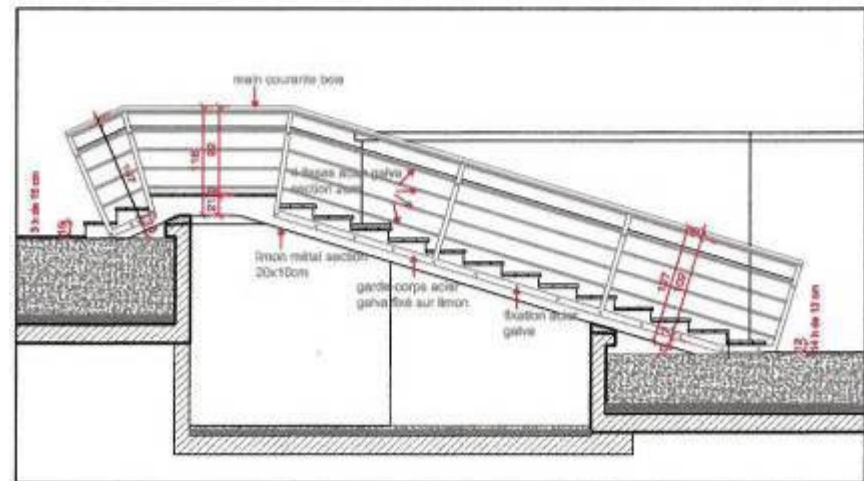

ELEVATION DE LA PASSERELLE

20b AMENAGEMENT DE TERRASSES & CREATION D'UNE PASSERELLE 2^{ter} rue Au MAIRE 75003 PARIS

Mission : Diagnostic, AVP, DP & DSSA, PRO-DCE, Chantier - Cotraitance avec Florence ROBERT Architecte- Paysagiste

M.-O. : Centre d'Action Sociale de la Ville de Paris - Service des travaux et du patrimoine



CROQUIS DE LA PASSERELLE

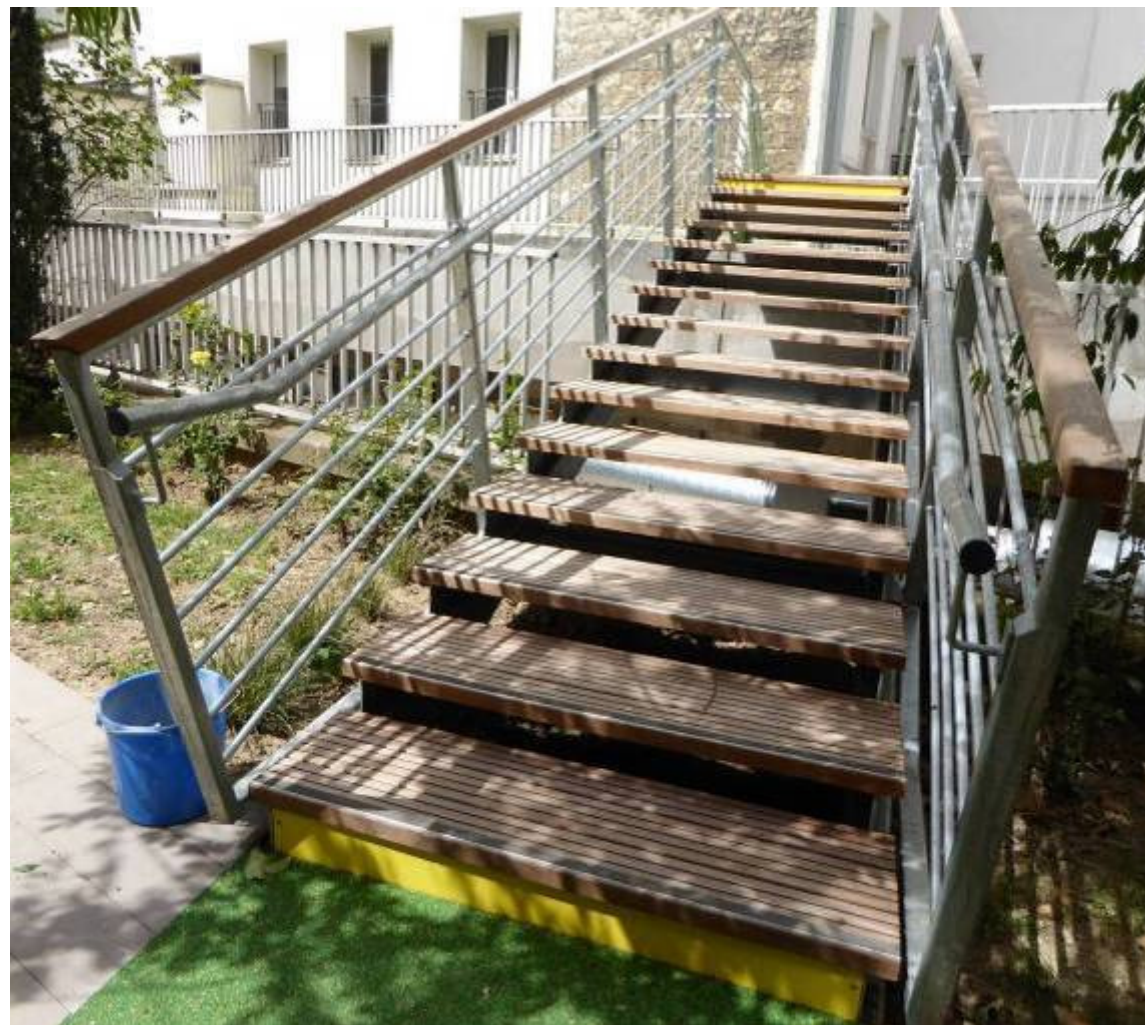

REALISATION DE LA PASSERELLE

21 JARDIN PRIVÉ À PARIS - 38 Hameau Boileau 75016 Paris

Mission : Conception, dessins, APD. non suivi de réalisation - - surface 800 m2 - Collaboration avec RB & Cie Architectes- Paysagistes

M.-O. : Particulier

