

Logements

MAISON RFS Lathuile (74)

MAÎTRISE D'OUVRAGE : PRIVÉE

SPLANCHER : 245 M²

MONTANT : 680 000 € HT

LIVRAISON : PRINTEMPS 2021

TYPE : RESTRUCTURATION - EXTENSION - AMÉLIORATION
THERMIQUE

MISSION : COMPLETE



RESTRUCTURATION COMPLÈTE ET EXTENSION D'UNE MAISON INDIVIDUELLE

CETTE MAISON DES ANNÉES 50 SUR LES HAUTEURS DE DOUSSARD PRÉSENTE UNE SITUATION EXCEPTIONNELLE EN SURPLOMB DU LAC D'ANNECY. À L'ORIGINE TRÈS PEU OUVERTE SUR LE PAYSAGE, LA MAISON ÉTAIT ÉTRIQUEE ET SOMBRE. AU NIVEAU INTERMÉDIAIRE, LA TERRASSE EXISTANTE, INSTALLÉE SUR UNE BUTTE REMBLAYÉE, ÉTAIT EN MAUVAIS ÉTAT.

LA RESTRUCTURATION DE L'ENSEMBLE A ÉTÉ EFFECTUÉE DANS LE BUT DE RETOURNER LE PLAN ET D'OUVRIER LES PIÈCES À VIVRE SUR L'EXTÉRIEUR POUR PROFITER AU MAXIMUM DE L'ENSOLEILLEMENT NATUREL ET DU PAYSAGE. LE SÉJOUR A AINSI ÉTÉ ÉTENDU VERS LE SUD POUR CRÉER DE NOUVELLES BAIES. AU REZ-DE-CHAUSSÉE, UN DOUBLE GARAGE A ÉTÉ AMÉNAGÉ SOUS LA TERRASSE, PERMETTANT D'OPTIMISER LA SURFACE AU SOL ET L'ESPACE EXTÉRIEUR.

L'ISOLATION THERMIQUE DE LA MAISON A ÉTÉ ENTIÈREMENT REPRIS, PAR L'EXTÉRIÈRE, MODIFIANT DE FAIT SES FAÇADES D'ORIGINE. LE PROJET PRÉVOYAIT UN TRAITEMENT ESTHÉTIQUE PARTICULIÈREMENT SOIGNÉ, JOUANT AVEC LES MATIÈRES, LES TEINTES ET LEURS CONTRASTES.

hü architecture SARL

30, avenue de Loverchy 74000 ANNECY - T: 0 607 27 32 00 / 0 785 78 85 80 - @: contact@hu-architecture.com - n° Ordre : S22055
n° M.A.F. : 266541 / U / 101 - APE 7111 Z - SARL au capital de 6 000 € - n° SIRET : 893 481 978 00029 - RCS Annecy

Logements

MAISON RFS Lathuile (74)



hü architecture SARL

30, avenue de Loverchy 74000 ANNECY - T: 0 607 27 32 00 / 0 785 78 85 80 - @: contact@hu-architecture.com - n° Ordre : S22055
n° M.A.F. : 266541 / U / 101 - APE 7111 Z - SARL au capital de 6 000 € - n° SIRET : 893 481 978 00029 - RCS Annecy

Logements

APPARTEMENT CD

Cran-Gevrier (74)

MAÎTRISE D'OUVRAGE : PRIVÉE

SPLANCHER : 62 M²

MONTANT : 115 000 € HT

LIVRAISON : ÉTÉ 2020

TYPE : RESTRUCTURATION - SURÉLÉVATION

MISSION : COMPLETE



RESTRUCTURATION COMPLÈTE D'UN APPARTEMENT

SITUÉ AU DERNIER ÉTAGE D'UNE MAISON DE VILLE DES ANNÉES 1950, CE PETIT APPARTEMENT DISPOSAIT DE TROIS PIÈCES ÉTRIQUÉES DISTRIBUÉES PAR UN LONG COULOIR. AFIN D'OPTIMISER L'ESPACE À VIVRE, LES CLOISONS ONT ÉTÉ ABATTUES ET DE NOUVEAUX ESPACES ONT ÉTÉ DÉLIMITÉS ; LE COULOIR A AINSI ÉTÉ DIVISÉ POUR ACCUEILLIR PLUSIEURS NICHES (CUISINE, BUANDERIE, SALLE DE BAIN) ET AINSI LIBÉRER L'ESPACE À VIVRE. UN SOIN PARTICULIER A ÉTÉ APPORTÉ À LA MISE EN OEUVRE DE MATÉRIAUX DE QUALITÉ POUR CONFÉRER UNE AMBIANCE MODERNE ET LUMINEUSE À L'ENSEMBLE DE L'APPARTEMENT.

hü architecture SARL

30, avenue de Loverchy 74000 ANNECY - T: 0 607 27 32 00 / 0 785 78 85 80 - @: contact@hu-architecture.com - n° Ordre : S22055
n° M.A.F. : 266541 / U / 101 - APE 7111 Z - SARL au capital de 6 000 € - n° SIRET : 893 481 978 00029 - RCS Annecy

Logements

APARTEMENT CD Cran-Gevrier (74)



hü architecture SARL

30, avenue de Loverchy 74000 ANNECY - T: 0 607 27 32 00 / 0 785 78 85 80 - @: contact@hu-architecture.com - n° Ordre : S22055
n° M.A.F. : 266541 / U / 101 - APE 7111 Z - SARL au capital de 6 000 € - n° SIRET : 893 481 978 00029 - RCS Annecy

Logements

MAISON OAS Annecy (74)

MAÎTRISE D'OUVRAGE : PRIVÉE

SPLANCHER : 165 M²

MONTANT : 495 000 € HT

LIVRAISON : PRINTEMPS 2020

TYPE : EXTENSION - RESTRUCTURATION - AMÉLIORATION
THERMIQUE

MISSION : COMPLETE



RESTRUCTURATION COMPLÈTE ET EXTENSION D'UNE MAISON INDIVIDUELLE

CETTE MAISON DE VILLE DE 1932 ÉTAIT ENTIÈREMENT À REPENSER POUR CORRESPONDRE À SES NOUVEAUX PROPRIÉTAIRES.

UNE EXTENSION DE 50M² A ÉTÉ INSTALLÉE EN SURPLOMB DU TERRAIN NATUREL POUR ASSURER LA CONTINUITÉ DU NIVEAU PRINCIPAL, PERMETTANT L'INSTALLATION D'UNE NOUVELLE SALLE À MANGER, D'UN SÉJOUR LARGEMENT OUVERT SUR L'EXTÉRIEUR ET D'UNE GRANDE CUISINE.

LA COUVERTURE DE L'EXTENSION DEVAIT SE DÉMARQUER DU VOLUME INITIAL, POUR MARQUER CLAIREMENT LA DIFFÉRENCE D'ÉPOQUE. NOUS AVONS OPTÉ POUR UNE RÉALISATION EN OSSATURE BOIS, EN PANNEAUX PRÉFABRIQUÉS POUR ASSURER UN MONTAGE SUR SITE PLUS RAPIDE. LA COUVERTURE EN PLAQUES D'ALUMINIUM JUXTAPOSÉES FORME UN ENSEMBLE UNIQUE QUI RECOUVRE LE VOLUME DE L'EXTENSION D'UN SEUL TENANT, COMME UNE PIÈCE LÉGÈRE QUI SE SERAIT REPLIÉE SUR L'ESPACE CRÉÉ.

UNE PISCINE COMPLÈTE L'AMÉNAGEMENT AU SUD DE LA PARCELLE, PERMETTANT À LA MAISON DE BÉNÉFICIER D'UNE BELLE LUMIÈRE ET DE REFLETS DYNAMIQUES.

hü architecture SARL

30, avenue de Loverchy 74000 ANNECY - T: 0 607 27 32 00 / 0 785 78 85 80 - @: contact@hu-architecture.com - n° Ordre : S22055
n° M.A.F. : 266541 / U / 101 - APE 7111 Z - SARL au capital de 6 000 € - n° SIRET : 893 481 978 00029 - RCS Annecy

Logements

MAISON OAS Annecy (74)



hü architecture SARL

30, avenue de Loverchy 74000 ANNECY - T: 0 607 27 32 00 / 0 785 78 85 80 - @: contact@hu-architecture.com - n° Ordre : S22055
n° M.A.F. : 266541 / U / 101 - APE 7111 Z - SARL au capital de 6 000 € - n° SIRET : 893 481 978 00029 - RCS Annecy

Logements

APPARTEMENT JV La Clusaz (74)

MAÎTRISE D'OUVRAGE : PRIVÉE
SPLANCHER : 40M²
MONTANT : 55 000 € HT
LIVRAISON : Printemps 2019
TYPE : RESTRUCTURATION INTÉRIEURE
MISSION : COMPLETE



RESTRUCTURATION D'UN APPARTEMENT DE STANDING

IDÉALEMENT SITUÉ DANS UNE COPROPRIÉTÉ DE STANDING AU CŒUR DE LA STATION DE SPORT D'HIVER, CET APPARTEMENT DES ANNÉES 70 N'AVAIT JAMAIS ÉTÉ RÉNOVÉ. EN RESTRUCTURANT L'ESPACE, UNE CHAMBRE INDÉPENDANTE A PU ÊTRE AMÉNAGÉE, TRANSFORMANT CE STUDIO EN DEUX-PIÈCES. UN DISPOSITIF DE FERMETURE À CLAIRE-VOIE A ÉTÉ INSTALLÉ POUR CLOISONNER LA CHAMBRE ET ASSURER SON INTIMITÉ TOUT EN PRÉSERVANT LA VUE SUR LE PAYSAGE ET LES APPORTS DE LUMIÈRE NATURELLE.

hü architecture SARL

30, avenue de Loverchy 74000 ANNECY - T: 0 607 27 32 00 / 0 785 78 85 80 - @: contact@hu-architecture.com - n° Ordre : S22055
n° M.A.F. : 266541 / U / 101 - APE 7111 Z - SARL au capital de 6 000 € - n° SIRET : 893 481 978 00029 - RCS Annecy

Logements

APPARTEMENT JV La Clusaz (74)



hü architecture SARL

30, avenue de Loverchy 74000 ANNECY - T: 0 607 27 32 00 / 0 785 78 85 80 - @: contact@hu-architecture.com - n° Ordre : S22055
n° M.A.F. : 266541 / U / 101 - APE 7111 Z - SARL au capital de 6 000 € - n° SIRET : 893 481 978 00029 - RCS Annecy

Programme Mixte

4 LOGEMENTS + BUREAUX Sevrier (74)

MAÎTRISE D'OUVRAGE : PRIVÉE

SPLANCHER : 475 M²

MONTANT : 1 120 000 € HT

LIVRAISON : PRINTEMPS 2019

TYPE : RESTRUCTURATION - CONSTRUCTION

MISSION : COMPLETE



CONSTRUCTION D'UN ENSEMBLE DE 4 LOGEMENTS + BUREAUX

IDÉALEMENT SITUÉ SUR UNE COLINE SURPLOMBANT LE LAC D'ANNECY, CET ENSEMBLE DE DEUX BÂTIMENTS INTÈGRE 4 LOGEMENTS (DONT 2 DUPLEX SUPERPOSÉS) ET 200 M² DE BUREAUX SUR TROIS NIVEAUX POUR UNE SOCIÉTÉ DE GESTION LOCATIVE.

TOUS LES LOGEMENTS DISPOSENT DE VUES IMPRENABLES SUR LE LAC ET LES MONTAGNES ENVIRONNANTES.

hü architecture SARL

30, avenue de Loverchy 74000 ANNECY - T: 0 607 27 32 00 / 0 785 78 85 80 - @: contact@hu-architecture.com - n° Ordre : S22055
n° M.A.F. : 266541 / U / 101 - APE 7111 Z - SARL au capital de 6 000 € - n° SIRET : 893 481 978 00029 - RCS Annecy

Programme Mixte

4 LOGEMENTS + BUREAUX
Sevrier (74)



hü architecture SARL

30, avenue de Loverchy 74000 ANNECY - T: 0 607 27 32 00 / 0 785 78 85 80 - @: contact@hu-architecture.com - n° Ordre : S22055
n° M.A.F. : 266541 / U / 101 - APE 7111 Z - SARL au capital de 6 000 € - n° SIRET : 893 481 978 00029 - RCS Annecy

Équipement

HANGAR DE STOCKAGE

Saint-Jorioz (74)

MAÎTRISE D'OUVRAGE : COMMUNE DE SAINT-JORIOZ

SPLANCHER : 90M²

MONTANT : 98 000 € HT

LIVRAISON : DÉCEMBRE 2018

MISSION : COMPLETE - ATELIER STANISLAS CLAUDE
ARCHITECTURE



EXTENSION DES INSTALLATIONS DE L'ASSOCIATION DE SPORTS NAUTIQUES

L'ASSOCIATION INTERNAUTIQUE QUI ORGANISE L'ENSEMBLE DES SPORTS NAUTIQUE DE LA COMMUNE FAIT PARTIE DES CLUBS LES PLUS DYNAMIQUES DE LA RÉGION RHÔNE-ALPES AUVERGNE. AVEC UN AFFLUX CONSTANT DE NOUVEAUX ADHÉRENTS, LES INSTALLATIONS EXISTANTES NE PERMETTAIT PLUS LE STOCKAGE DU MATÉRIEL DE L'ASSOCIATION.

IMPLANTÉE EN BORD DE LAC, SUR UN TERRAIN MARÉCAGEUX, CETTE EXTENSION A ÉTÉ RÉALISÉE EN CONTINUITÉ AVEC LE BÂTI EXISTANT POUR MINIMISER L'IMPACT SUR L'ENVIRONNEMENT IMMÉDIAT.

hü architecture SARL

30, avenue de Loverchy 74000 ANNECY - T: 0 607 27 32 00 / 0 785 78 85 80 - @: contact@hu-architecture.com - n° Ordre : S22055
n° M.A.F. : 266541 / U / 101 - APE 7111 Z - SARL au capital de 6 000 € - n° SIRET : 893 481 978 00011 - RCS Annecy

Programme Mixte

LOGEMENTS + ERP 5^e Saint-Jorioz (74)

MAÎTRISE D'OUVRAGE : COMMUNE DE SAINT-JORIOZ

SPLANCHER : 170 M²

MONTANT : 118 500 € HT

LIVRAISON : AUTOMNE 2018

MISSION : COMPLETE - ATELIER STANISLAS CLAUDE
ARCHITECTURE

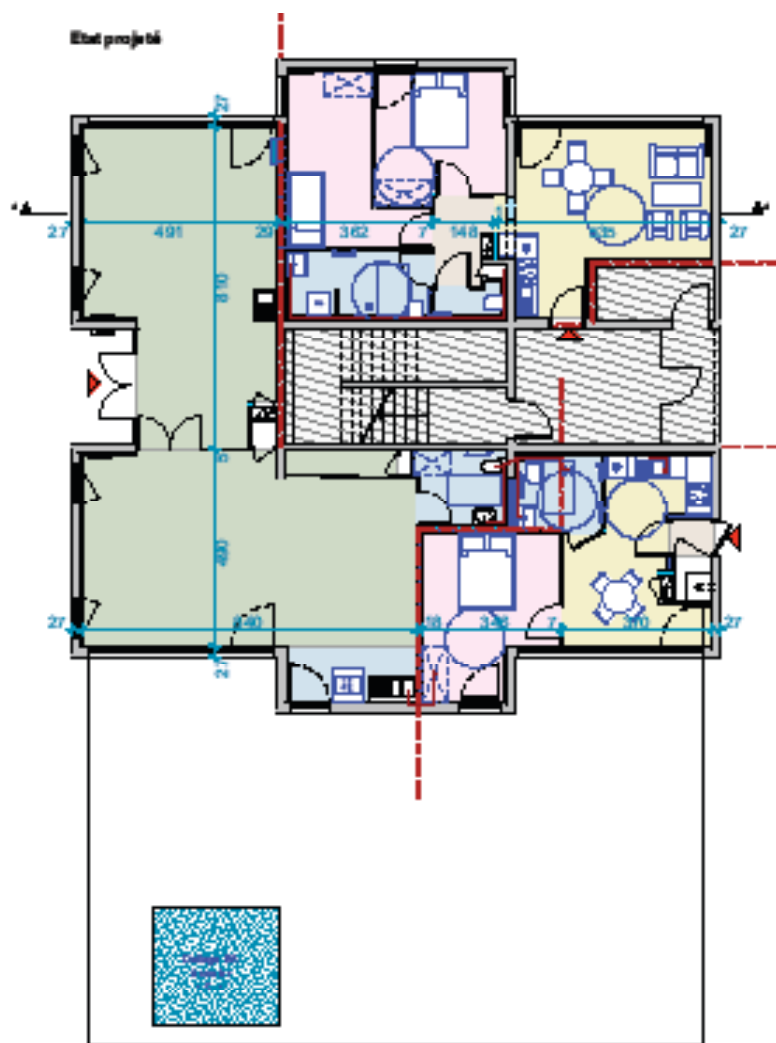

RESTRUCTURATION DES LOCAUX DE L'ANCIENNE CRÈCHE MUNICIPALE

APRÈS LE DÉMÉNAGEMENT DE LA CRÈCHE DE SAINT-JORIOZ POUR DES LOCAUX PLUS ADAPTÉS À LA DEMANDE CROISSANTE DES ADMINISTRÉS, LA COMMUNE A DÉCIDÉ DE RESTRUCTURER CES LOCAUX DÉSERTÉS.

UN LOGEMENT D'URGENCE, UN LOGEMENT DE FONCTION POUR SAISONNIER ET UN ENSEMBLE DE SALLES DE COURS POUR ASSOCIATIONS ONT AINSI ÉTÉ AMÉNAGÉS À MOINDRE COÛT.

hü architecture SARL

30, avenue de Loverchy 74000 ANNECY - T: 0 607 27 32 00 / 0 785 78 85 80 - @: contact@hu-architecture.com - n° Ordre : S22055
n° M.A.F. : 266541 / U / 101 - APE 7111 Z - SARL au capital de 6 000 € - n° SIRET : 893 481 978 00011 - RCS Annecy

Logements

EXTENSION CB Doussard (74)

MAÎTRISE D'OUVRAGE : PRIVÉE
SPLANCHER : 175 M²
MONTANT : 105 000 € HT
LIVRAISON : AUTOMNE 2017
TYPE : EXTENSION
MISSION : PERMIS DE CONSTRUIRE



EXTENSION D'UNE MAISON INDIVIDUELLE

SITUÉE SUR LES HAUTEUR DE LA COMMUNE DE DOUSSARD, CETTE MAISON CONTEMPORAINE EN OSSATURE BOIS S'OUVRE GÉNÉREUSEMENT SUR UN ENVIRONNEMENT PAYSAGÉ À LA VÉGÉTATION LUXURIANTE. L'EXTENSION S'ARTICULE AUTOUR D'UN AMÉNAGEMENT EXTÉRIEUR AVEC PISCINE ET PERMET AINSI D'ORIENTER LES PIÈCES CRÉÉES SUR LA TERRASSE.

hü architecture SARL

30, avenue de Loverchy 74000 ANNECY - T: 0 607 27 32 00 / 0 785 78 85 80 - @: contact@hu-architecture.com - n° Ordre : S22055
n° M.A.F. : 266541 / U / 101 - APE 7111 Z - SARL au capital de 6 000 € - n° SIRET : 893 481 978 00029 - RCS Annecy

Logements

EXTENSION CB Doussard (74)

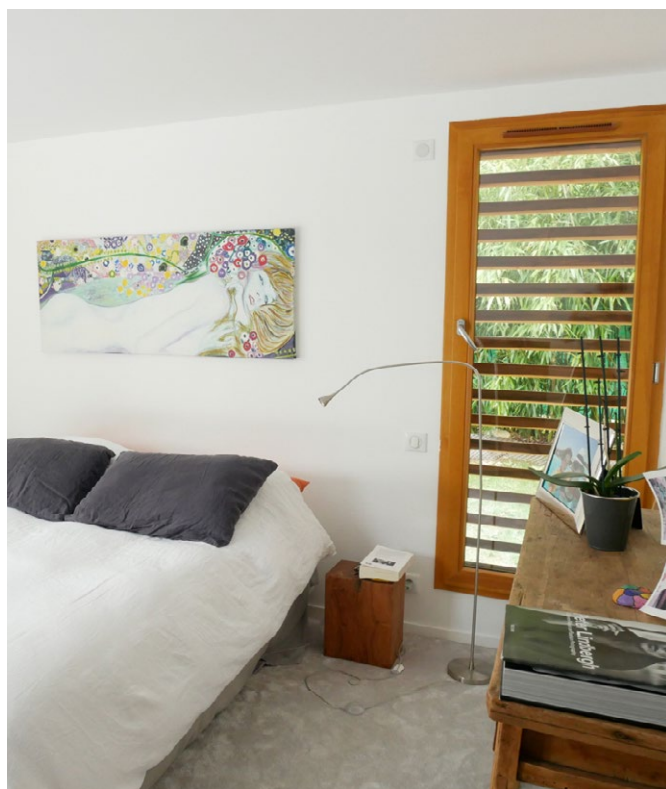

hü architecture SARL

30, avenue de Loverchy 74000 ANNECY - T: 0 607 27 32 00 / 0 785 78 85 80 - @: contact@hu-architecture.com - n° Ordre : S22055
n° M.A.F. : 266541 / U / 101 - APE 7111 Z - SARL au capital de 6 000 € - n° SIRET : 893 481 978 00029 - RCS Annecy

Logements

MAISON C Sevrier (74)

MAÎTRISE D'OUVRAGE : PRIVÉE

SPLANCHER : 180 M²

MONTANT : 275 000 € HT

LIVRAISON : PRINTEMPS 2014

TYPE : RESTRUCTURATION - AMÉLIORATION THERMIQUE

MISSION : COMPLETE



RESTRUCTURATION COMPLÈTE D'UNE MAISON INDIVIDUELLE

DATANT DES ANNÉES 80, CETTE DEMEURE FAMILIALE N'ÉTAIT PLUS ADAPTÉE AUX BESOINS DES PROPRIÉTAIRES. L'ORIENTATION DES PIÈCES A ÉTÉ REPENSÉE POUR PROFITER AU MAXIMUM DES APPORTS SOLAIRES CÔTÉ SUD, DE NOMBREUSES OUVERTURES EN FAÇADES ONT ÉTÉ PERCÉES, ET UNE DOUBLE HAUTEUR SUR LE SALON A ÉTÉ AMÉNAGÉE POUR AGRANDIR L'ESPACE.

hü architecture SARL

30, avenue de Loverchy 74000 ANNECY - T: 0 607 27 32 00 / 0 785 78 85 80 - @: contact@hu-architecture.com - n° Ordre : S22055
n° M.A.F. : 266541 / U / 101 - APE 7111 Z - SARL au capital de 6 000 € - n° SIRET : 893 481 978 00029 - RCS Annecy

Logements

MAISON C Sevrier (74)

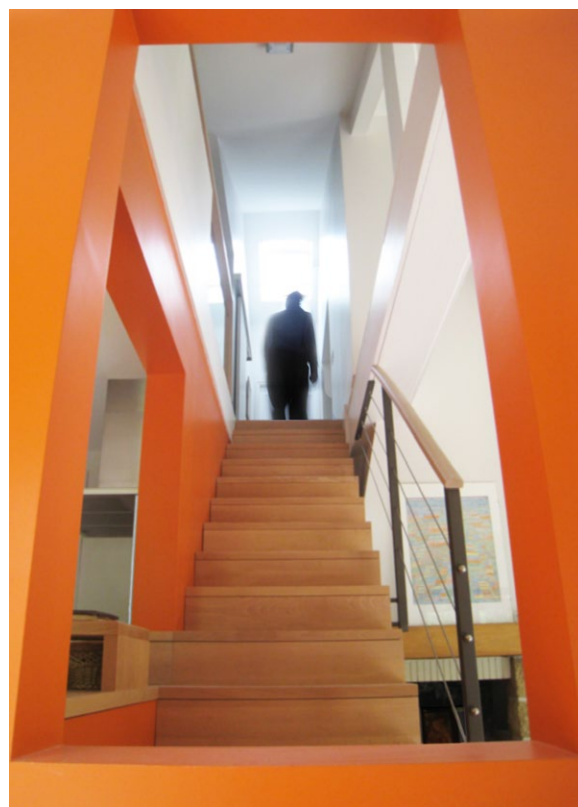

hü architecture SARL

30, avenue de Loverchy 74000 ANNECY - T: 0 607 27 32 00 / 0 785 78 85 80 - @: contact@hu-architecture.com - n° Ordre : S22055
n° M.A.F. : 266541 / U / 101 - APE 7111 Z - SARL au capital de 6 000 € - n° SIRET : 893 481 978 00029 - RCS Annecy

Logements

CHALET A

Alex (74)

MAÎTRISE D'OUVRAGE : PRIVÉE

SPLANCHER : 190 M²

MONTANT : 55 000 € HT

LIVRAISON : HIVER 2014

TYPE : EXTENSION

MISSION : COMPLETE



EXTENSION D'UNE RÉSIDENCE SECONDAIRE

NICHÉ AU COEUR DES ARAVIS, CETTE GRANDE BÂTISSE DATANT DES ANNÉES 70 NE POUVAIT PLUS RÉPONDRE AUX ATTENTES ET USAGES DE LA FAMILLE. UN ESPACE RÉSIDUEL EN MEZZANINE ÉTAIT INUTILISÉ CAR L'ACCÈS ÉTAIT DEVENU TROP PÉRILLEUX. LA COMMANDE CONSISTAIT DONC À CRÉER UN NOUVEL ACCÈS À L'ÉTAGE QUI PUISSE ÉGALEMENT INTÉGRER UN ESPACE D'ENTRÉE CLAIREMENT IDENTIFIÉ, TOUT EN CONSERVANT L'ESPRIT ORIGINEL DU BÂTIMENT.

hü architecture SARL

30, avenue de Loverchy 74000 ANNECY - T: 0 607 27 32 00 / 0 785 78 85 80 - @: contact@hu-architecture.com - n° Ordre : S22055
n° M.A.F. : 266541 / U / 101 - APE 7111 Z - SARL au capital de 6 000 € - n° SIRET : 893 481 978 00029 - RCS Annecy

Logements

CHALET A Alex (74)

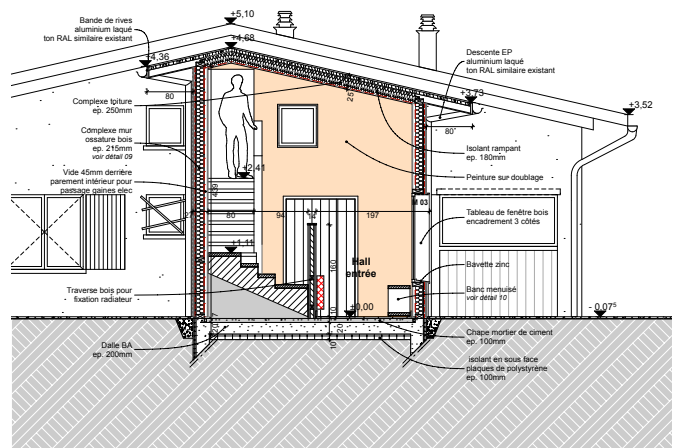
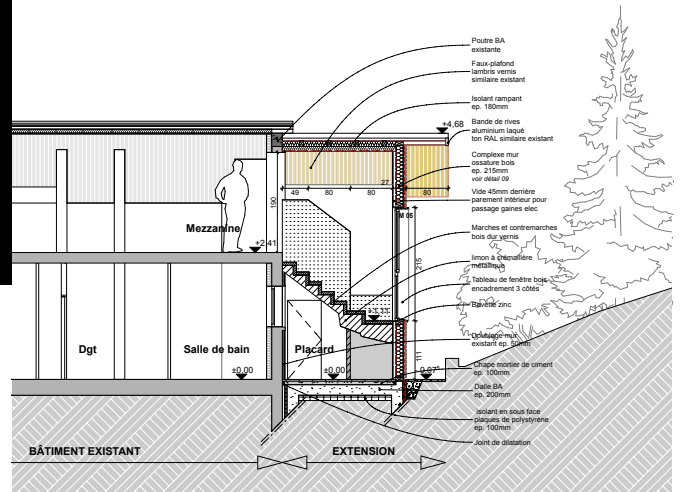

COUPE TRANSVERSALE AA

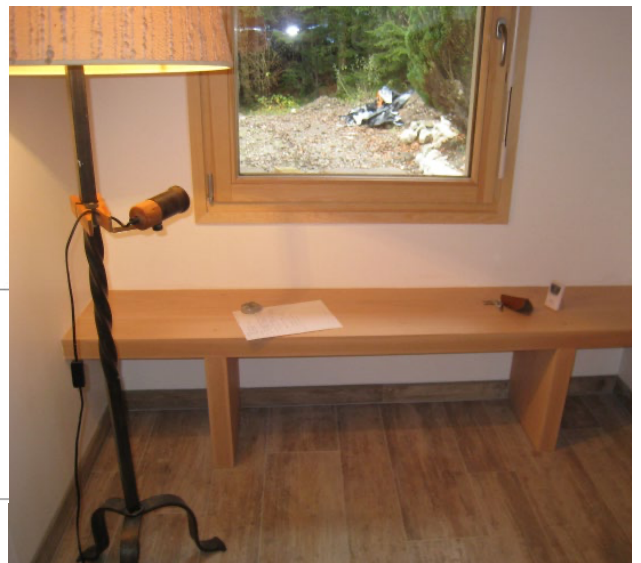
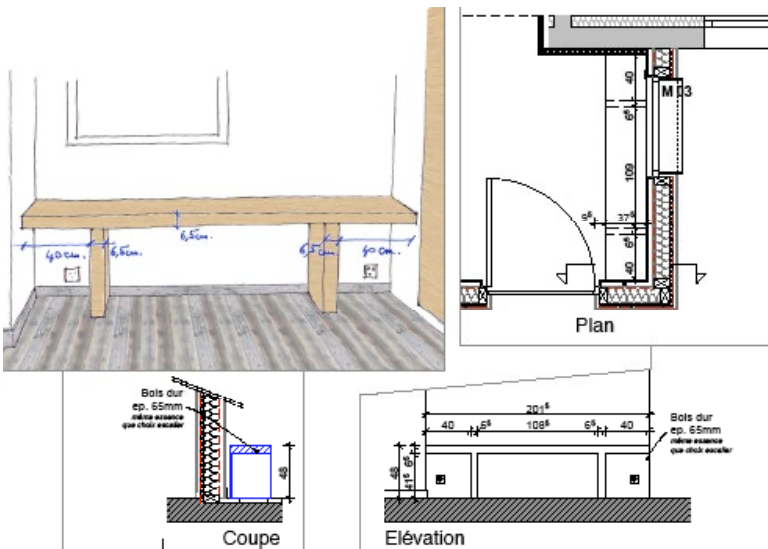

hü architecture SARL

30, avenue de Loverchy 74000 ANNECY - T: 0 607 27 32 00 / 0 785 78 85 80 - @: contact@hu-architecture.com - n° Ordre : S22055
n° M.A.F. : 266541 / U / 101 - APE 7111 Z - SARL au capital de 6 000 € - n° SIRET : 893 481 978 00029 - RCS Annecy

Logements

LA ROUBIÈRE

Saint Dié (88)

MAÎTRISE D'OUVRAGE : PRIVÉE

SPLANCHER : 80M²

MONTANT : 105 000 € HT

LIVRAISON : 2011

TYPE : RÉHABILITATION

MISSION : COMPLETE



RÉHABILITATION D'UNE ANCIENNE REMISE EN MAISON INDIVIDUELLE

INITIALEMENT UTILISÉE COMME GRANGE, CETTE PETITE BÂTISSE SITUÉE AU COEUR DE LA FORÊT VOSGIENNE A ÉTÉ ENTIÈREMENT RÉHABILITÉE POUR OFFRIR À SES PROPRIÉTAIRES UN LIEU DE REPOS IDÉAL. AINSI, UN ÉTAGE À ÉTÉ INSTALLÉ POUR ACCUEILLIR DEUX CHAMBRES, UNE SALLE DE BAIN ET UN WC INDÉPENDANT. AU REZ-DE-CHAUSSÉE, UNE CUISINE ET UNE GRANDE PIÈCE À VIVRE S'OUVRENT SUR L'EXTÉRIEUR.

POUR MAXIMISER LES APPORTS DE LUMIÈRE NATURELLE ET AGRANDIR L'ESPACE, UN PUIT DE LUMIÈRE A ÉTÉ AMÉNAGÉ DANS LE PLANCHER DE L'ÉTAGE MALGRÉ UN PROGRAMME CONTRAIGNANT.

hü architecture SARL

30, avenue de Loverchy 74000 ANNECY - T: 0 607 27 32 00 / 0 785 78 85 80 - @: contact@hu-architecture.com - n° Ordre : S22055
n° M.A.F. : 266541 / U / 101 - APE 7111 Z - SARL au capital de 6 000 € - n° SIRET : 893 481 978 00029 - RCS Annecy

Logements

LA ROUBIÈRE Saint Dié (88)

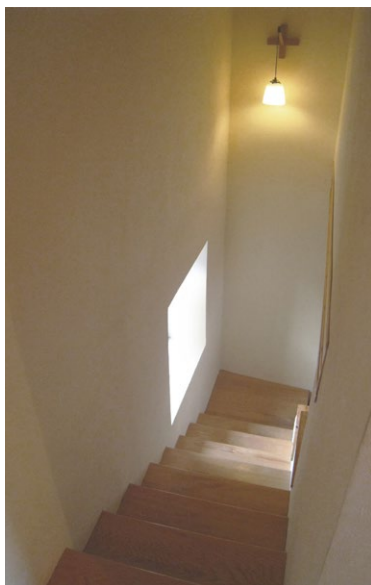

hü architecture SARL

30, avenue de Loverchy 74000 ANNECY - T: 0 607 27 32 00 / 0 785 78 85 80 - @: contact@hu-architecture.com - n° Ordre : S22055
n° M.A.F. : 266541 / U / 101 - APE 7111 Z - SARL au capital de 6 000 € - n° SIRET : 893 481 978 00029 - RCS Annecy