

CURRICULUM VITAE



Arielle Chabanne **ARCHitecte DPLG**

Contact chabanne.ar@gmail.com
25 rue de Croulebarbe 75013 Paris
06 37 07 99 63

Profil Architecte confirmée - chef de projet, direction d'équipes, coordination
Suivi de chantier, construction bois
Projets neufs et réhabilitation : équipements, logements, tertiaire, copropriétés
Architecte Conseil en pôles de santé auprès du Cabinet Acsantis
Membre de la Compagnie des Architectes de Copropriété
Référéncée sur Faire.fr
<https://www.architectes-pour-tous.fr/architectes-pour-tous/arielle-chabanne-architecte>

Statut Architecte indépendant
N° inscription à l'Ordre des Architectes : 08 74 31

Formation

2022 La Pierre pour bâtir et rénover, avec les Compagnons du devoir
2020 FEEBât DynaMOE 01 : Audit énergétique des maisons individuelles
MOOC bâtiment durable : La Rénovation performante / Construire en terre crue / Le réemploi : matières à bâtir / Les matériaux biosourcés / Construction chanvre / Bâtiment passif et bas carbone
2014 Formation Revit 2014 - Architecture Initiation 5 jours - CAD.U.C- Paris
2010 Master Architecture bioclimatique et Urbanisme durable - Université Ramon Lull LaSalle, Barcelone
1996 Architecte D.P.L.G. à l'Ecole d'Architecture de Paris-Belleville

Réalisations en nom propre

2022 Ravalement bâtiment inscrit comme élément de patrimoine à protéger rue de Villeneuve à Clichy
2022 Ravalement courette Rue de Vintimille Paris 9ème / 2022 Rénovation d'un appartement 55 m²
rue Houël Paris 5e /2022 Annexion de loggia et rénovation d'un appartement 80m² à Puteaux /2021
Rénovation d'un appartement 58 m² rue Saint Claude Paris 4^{ème} en collaboration avec G. Cattaneo/
2020 RDV des écohabitants association Twiza : Rénovation d'une salle de bains en écoconstruction
2015 Rénovation d'un appartement 45m² rue de Croulebarbe Paris 13ème / 2003 Surélévation rue
Boissonnade Paris 14ème / 1999 Rénovation maison individuelle 90 m² à Noisy le Sec

En cours 2023 Réhabilitation et extension Maison de Santé Pluriprofessionnelle pédiatrique 350 m² à Noisy le Grand/
Ravalement thermique pignon rue de la Marne à Asnières / Ravalement bâtiment inscrit comme
élément de patrimoine à protéger rue du Théâtre Paris 15e en collaboration avec 42B architectes/
Rénovation d'un appartement 50 m² rue Montgallet Paris 12e / Rénovation d'un appartement 62 m²
Boulevard Saint Marcel Paris 5e

Conseil en Pôles de Santé

AMO pour la MSP de Montfort-sur-Meu, 35
Faisabilité pour la MSP Montplaisir à Angers, 49
Architecte conception et réalisation pour la MSP pédiatrique de Noisy-le-Grand, 93

CURRICULUM VITAE

Expérience professionnelle en agence

- 2020-2022 Dumont Legrand Architectes, Paris. Collaboration études et suivi de chantier
Réalisation : 51 logements à Serris 4 000 m², Quadral Promotion parc habité 10 000 m² Structure en bois, façades planchers toiture, isolation En ouate de cellulose et laine de bois
Etudes : 129 logements à Jouy en Josas - Franco suisse - 8.000 m² 1.5 HA Façades en pierre et MOB chanvre -Performance énergétique E2C1, Label HQE NF Habitat, Démarche Bâtiment durable Francilien
- 2017-2019 Leclercq Associés, Paris Direction de projet études et chantier
Réalisations : Pavillon témoin du Campus Arboretum - 500 m² structure bois CLT - Label BBKA
Etudes : Campus tertiaire Arboretum - BNP/Woodeum - 125.000 m² 9 HA
Les grandes Serres de Pantin, Campus tertiaire et équipement - Alios - 80.000 m²
Ilot boisseau à Clichy - 250 logements- Cogedim - 15.000 m²
- 2012-2017 SAA Architectes- Studio Authier et Associés, Paris. Chef de projet études et chantier
Réalisations : Immeuble de bureaux à Pantin - BNP Paribas Immobilier - 15 000m² BBC 2005
Reconversion de l'îlot Breguet en Immeubles de bureaux, Paris - CAIE - 29000m² - Référentiel PEQA et label Effinergie Rénovation
Etudes : 88 logements à Romainville - Nexcity - 6200m² - RT 2012
Etude urbaine Pôle Economique de la ZAC Rouget de Lisle, Vitry-sur-Seine (94)- Sogeprom 60000m²
Rénovation partielle du bâtiment Dreyfus Renault, Boulogne-Billancourt (92) - Renault - 1200m²
Réhabilitation des immeubles du 26-36 rue de Vaugirard, Le Sénat, 10000m² - HQE BBC Effinergie
- 2011-2012 RCR Architectes, Olot, Espagne.
Chef de projet études et démarrage chantier Groupe scolaire de Font Romeu 2500 m² - bâtiment BBC
- 2010 SaAS, Sabaté associats Arquitectura i Sostenibilitat, Barcelone.
Projet LIMA, Projet de formation UP-RES : Urban Planners with Renewable Energy Skills
- 2009 Alberto Malavía Arquitecto, Barcelone.
Projet d'Adaptation muséologique de l'Ensemble monumental Romain de Badalone 4000 m²
- 2005-2009 Barrera i Domenech Architectes associats, Barcelone.
Chef de projet études et chantier - direction des équipes **Réalisations** :
4 centres scolaires de 3 200m² (procédure conception-réalisation)
2 écoles maternelles (procédure conception-réalisation)
2 crèches municipales 800 m² à Matadepera et Pineda de Mar
Immeuble de 12 logements collectif à Sant Pere de Ribes - promotion SABERT
- 2000 - 2004 Atelier Franck Hammoutène, Paris.
Chef de projet études et chantier **Réalisations** :
Institut Européen de Chimie et de Biologie sur le campus de Pessac 10 000m²
Rénovation partielle de la Chambre des Notaires de Paris 1000 m²
- 1999 Atelier Antoine Stinco, Paris.
Réhabilitation et extension du Centre culturel Le Cargo à Grenoble 20 000m²
- 1997 - 1998 Architecture Studio, Paris.
Hôpital Multiprofil de Zabrze, Pologne (1200 lits)
Pavillon 7 du Parc d'Expositions de Paris-Nord Villepinte 30 000m²
Lycée Technique Jacques Brel à Choisy-le-Roi 10 000 m²
- 1996 Alain Beraud et François Monnet Architectes associés, Paris.
Hôtel de Police ZAC Manin-Jaurès, Paris 6 000 m²
- 1995 CCCB - Centre de Culture Contemporaine de Barcelone.
Atlas des Villes d'Europe

Langues

Trilingue Français, Anglais, Espagnol, niveau moyen Catalan,

Informatique

Autocad, Revit, ARC+, 3DSketchup, Suite Adobe, Xcel, Word, Powerpoint,



**RAVALEMENT HOTEL PARTICULIER,
Inscrit dans le PLU de CLICHY comme
Elément de patrimoine à protéger**

Propriété privée rue de Villeneuve 92110
Ravalement du bâtiment et du mur de clôture
Façades en pierre de taille avec un
soubassement en meulière et des éléments de
remplissage en brique, brisis en ardoise
Ravalement du mur de clôture
Chantier - livraison : 2022



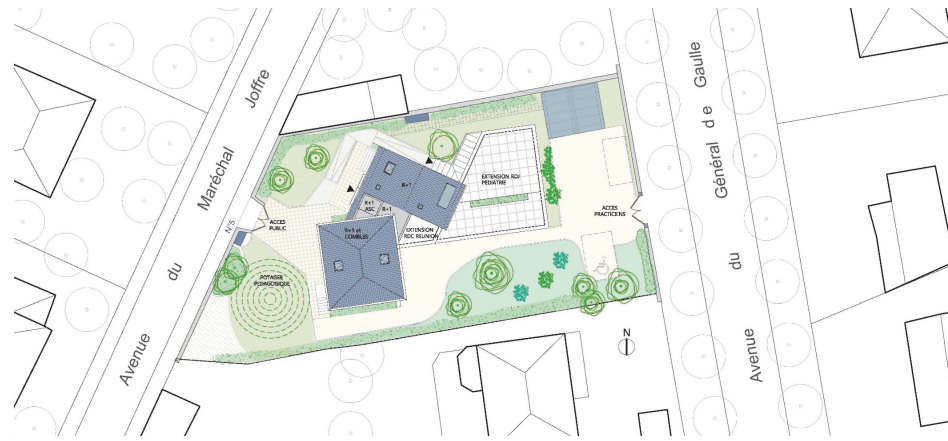

**MAISON DE SANTE PLURIPROFESSIONNELLE
PEDIATRIQUE Noisy le Grand**
Commande directe SCI 15 praticiens
Réhabilitation 250m², extension 100 m²
10 salles de consultation, 1 salle de réunion
Etudes et chantier : 2021-2023

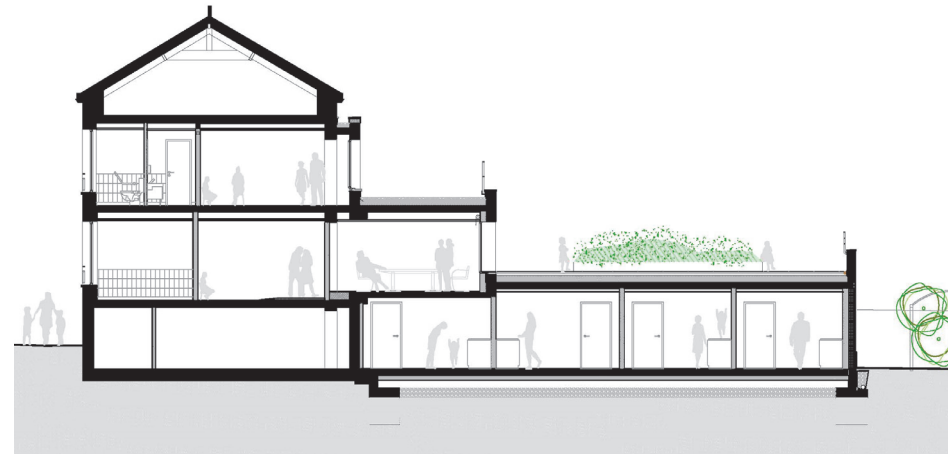



PAVILLON TEMOÏN, NANTERRE
LECLERCQ ASSOCIES, Paris
Arboretum Ecocampus, Marketing suite de 500 m²
Structure BOIS LVL et CLT, label BBCA
Woodeum, BNP Paribas Immobilier
Etudes – chantier – Livraison : 2019

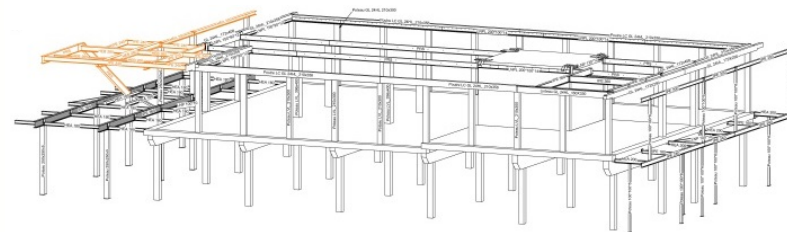
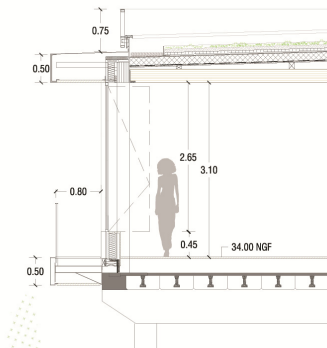

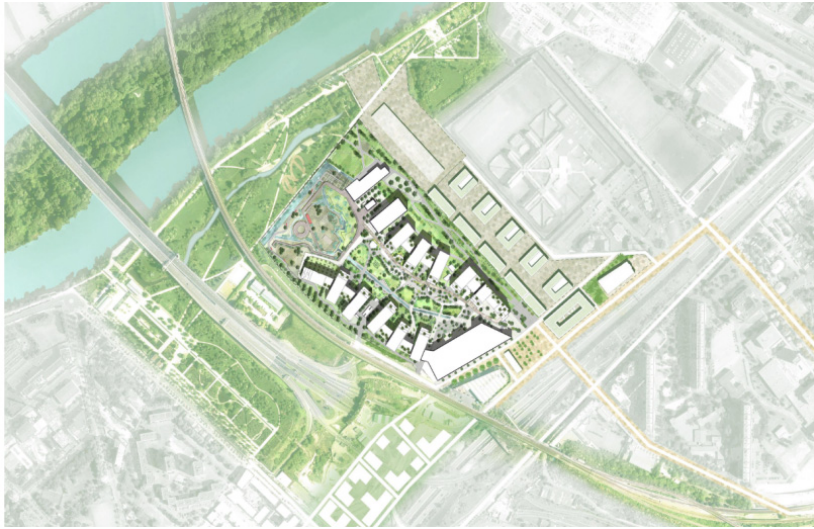

ECOCAMPUS ARBORETUM , NANTERRE

LECLERCQ ASSOCIES, Paris
 Campus tertiaire de 125 800 m², 9 HA
 Programme mixte bureaux, ERP 10 000 m²
 HQE Tertiaire 2015, BREEAM 2016 excellent, E2C2
 Structure BOIS LVL et CLT, label BBCA base
 Woodeum, BNP Paribas Immobilier
 Etudes APS-PC /DCE 1ere tranche : 2017-2019

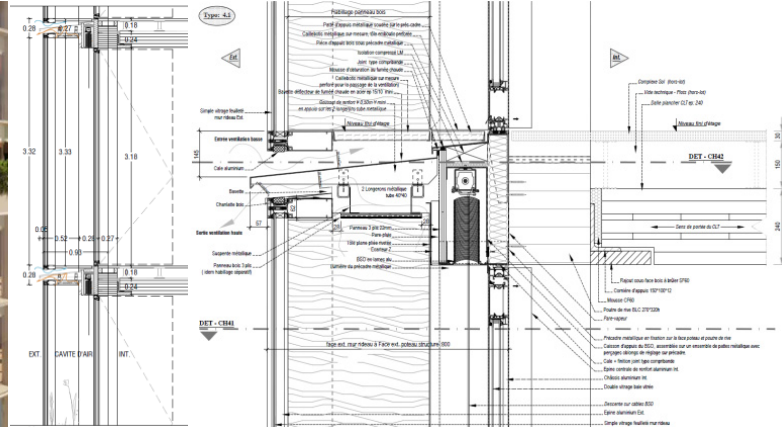
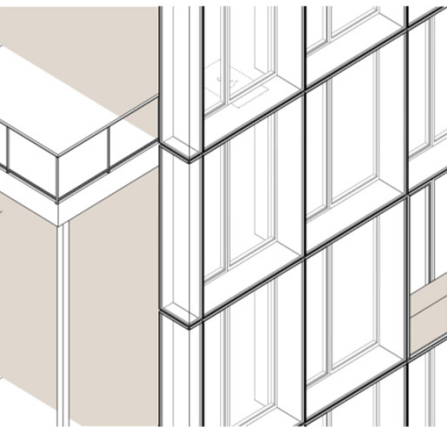

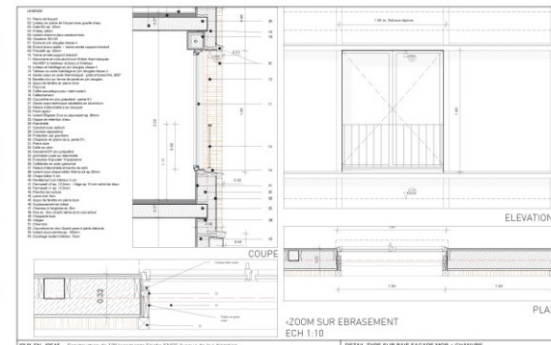
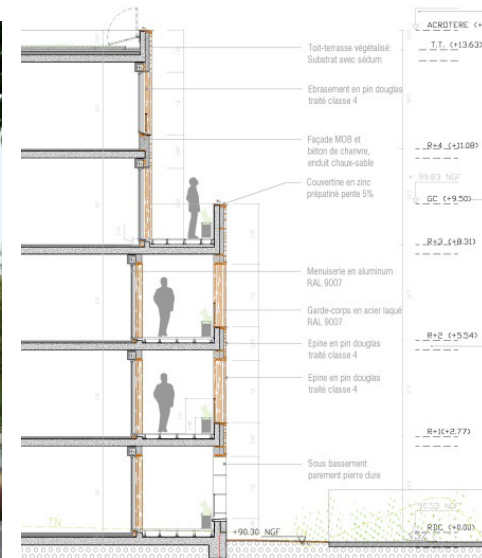

129 LOGEMENTS, JOUY EN JOSAS
 DUMONT LEGRAND ARCHITECTES, Paris
 8200 m², Parc Public de 1,5HA
 Façades en pierre et MOB béton de chanvre
 RT 2012-20%, Performance énergétique E2C1,
 Label HQE NF Habitat, Démarche Bâtiment
 durable Francilien
 Franco Suisse
 Etudes PRO-DCE 2021

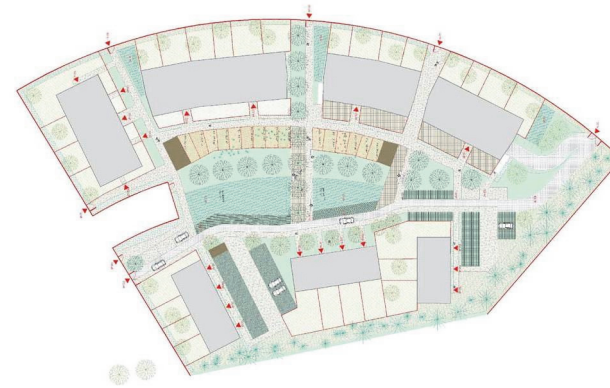

51 LOGEMENTS, Serris
 DUMONT LEGRAND ARCHITECTES, Paris
 4 000 m², parc habité 10 000 m²
 Structure en bois, façades planchers toiture, isolation
 En ouate de cellulose et laine de bois
 Quadral Promotion
 Suivi de chantier : 2022

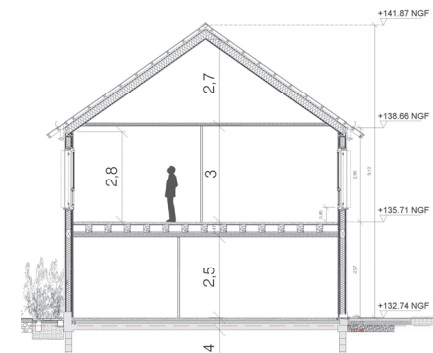

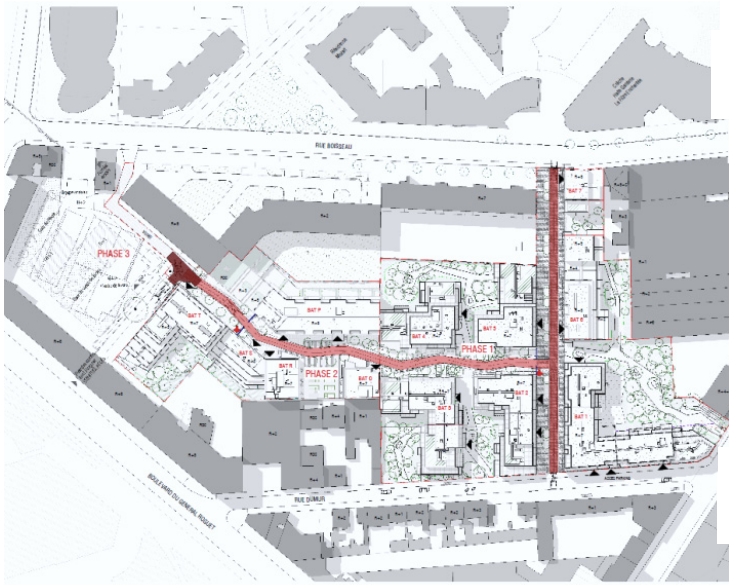

ILOT BOISSEAU, CLICHY SOUS BOIS
 LECLERCQ ASSOCIES, Paris
 Mandataire plan d'ensemble 4,5 H
 250 logements et résidence seniors – 15 000 m²
 (+ 23 400 m² Arte Charpentier Architectes)
 RT2012 NF Habitat HQE
 Altarea Cogedim
 Etudes APS - PC : 2018

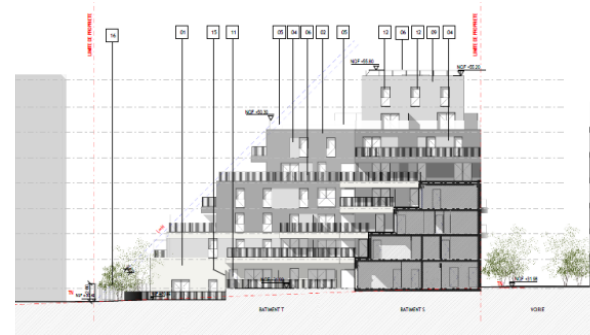

- LEGENDE**
- 1 Panneaux en pierre blanche lisse
 - 2 Panneaux en pierre grise
 - 3 Panneaux en pierre blanche striée
 - 4 Panneaux en pierre grise striée
 - 5 Gâble-corps en verre
 - 6 Gâble-corps en serrure
 - 7 Gâble-corps en verre grande
 - 8 Serrure avec lecture optique d'impression
 - 9 Menuiserie
 - 10 Colonne alu dans encadrement menuisier
 - 11 Porte en alu laqué
 - 12 Menuiseries bois-laiton laqué
 - 13 Douc basement en pierre blanche ajourée
 - 14 Ensemble menuiserie en lamelles alu vertical
 - 15 Porte-vue
 - 16 Closure et portail en alu laqué teinte Grège

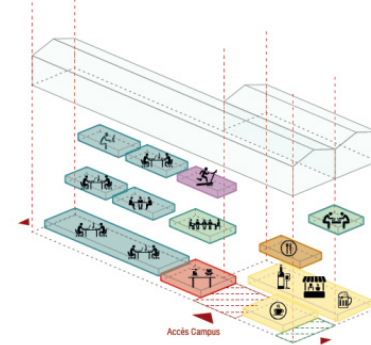
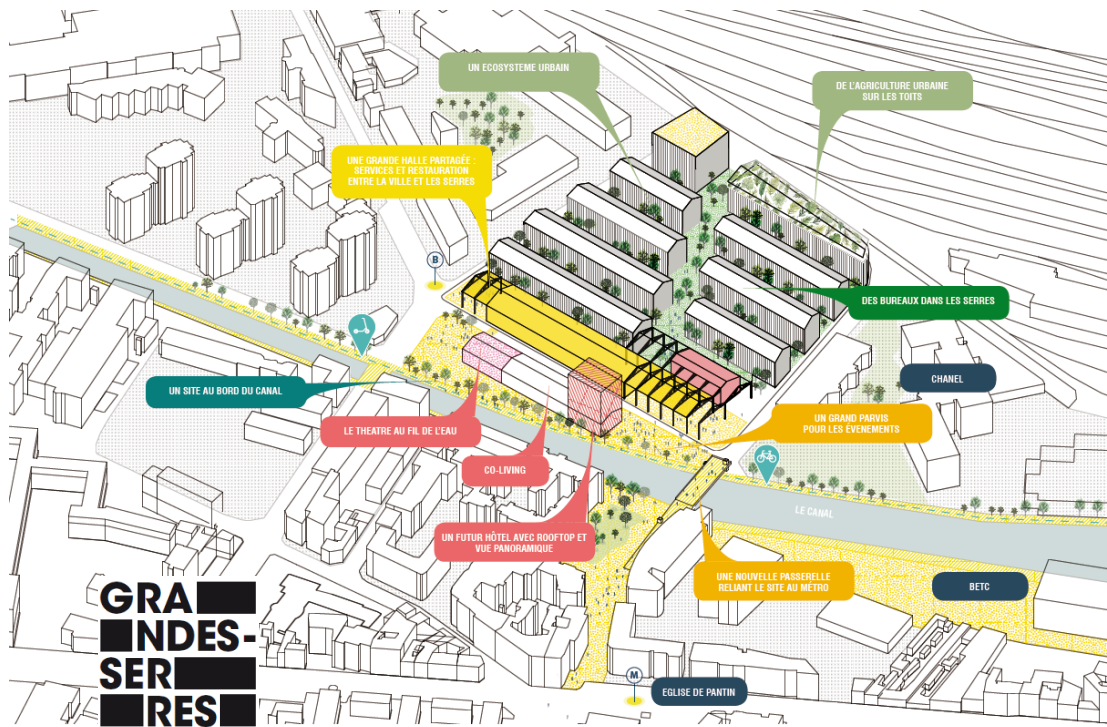

LES GRANDES SERRES, PANTIN
 LECLERCQ ASSOCIES, Paris
 Campus mixte de 80 000 m², 5 HA
 Tertiaire 72 000 m², Artisans - commerce 6000 m²
 ERP 7000 m² dans les halles conservées
 Alyos Développement, Brooklyn Co-invest
 Etudes Diagnostic Programme APS : 2018





RÉHABILITATION DES IMMEUBLES DU SENAT
26-36 RUE DE VAUGIRARD, PARIS
 SAA – Architectes, Paris
 Programme mixte bureaux, crèche, gymnase
 Le Sénat, DAPJ - 10000m² HQE BBC Effinergie rénovation
 Etudes APS-APD--PRO : 2016-2017



RÉNOVATION DU BÂTIMENT DREYFUS
BOULOGNE BILLANCOURT
 SAA – Architectes, Paris
 Réception, Auditorium et Exposition
 Groupe Renault - 1200m²
 Etudes APS-DCE : 2015

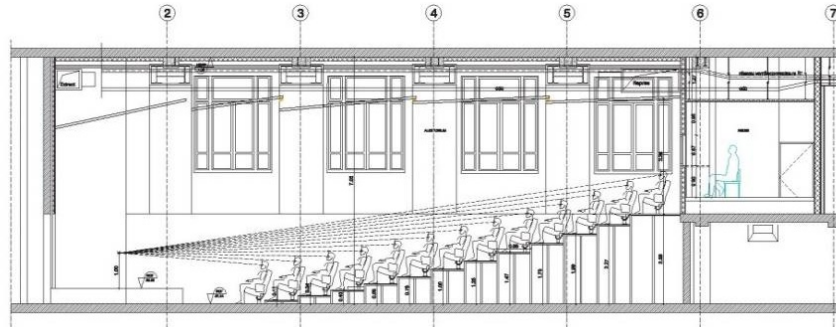
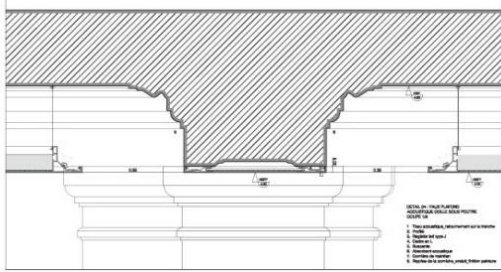

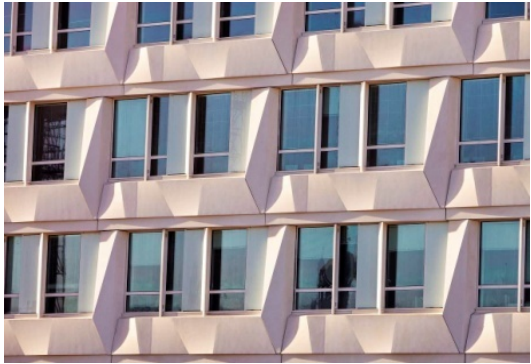

IMMEUBLE DE BUREAUX À PANTIN
SAA - Architectes, Paris
BNP Paribas Immobilier - 15 000m²
BBC 2005 Effinergie , HQE Tertiaire exceptionnel
Etudes : 2012-2013
Chantier : 2013 – livraison 2016

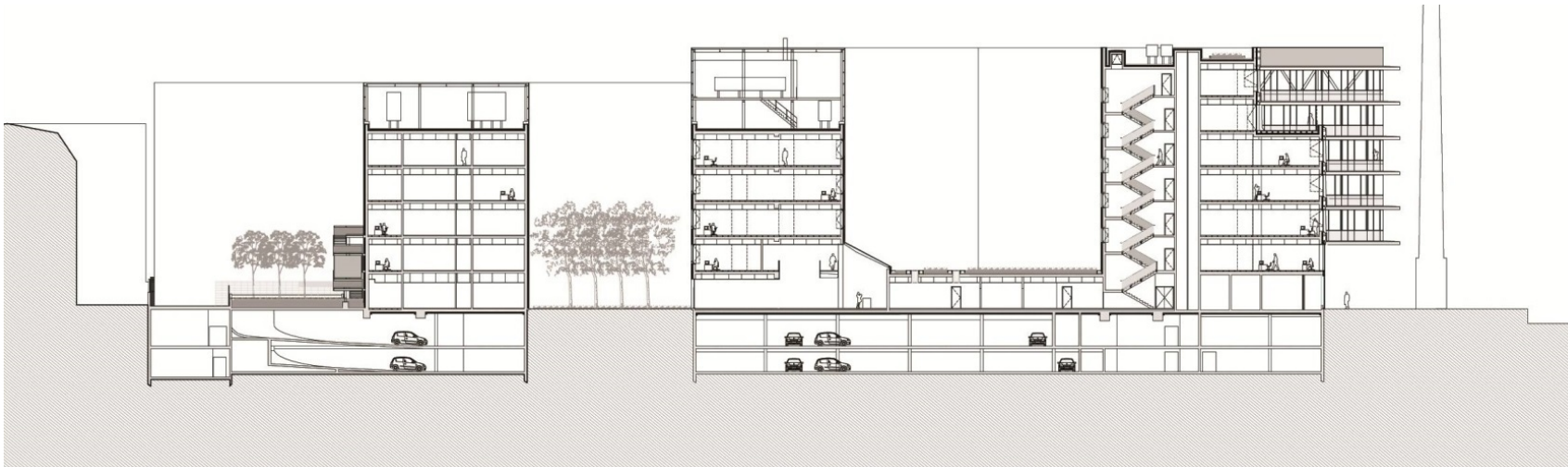

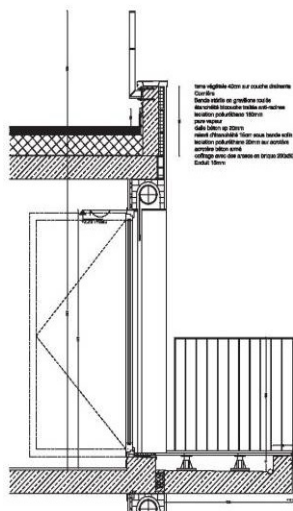

88 LOGEMENTS À ROMAINVILLE

SAA – Architectes, Paris
 Nexcity - 6200m2 - RT 2012
 Etudes PC-PRO : 2012-2013



RECONVERSION DE L'ILOT BREGUET PARIS

SAA - Architectes, Paris
 CAIE - 29000m² -
 Transformation d'un parking
 en ensemble tertiaire et ERP, espaces publics
 Référentiel PEQA et label
 Effinergie Rénovation
 Chantier : 2012 – livraison 2014



GRUPE SCOLAIRE DE FONT ROMEU
R C R Aranda Pigem Vilalta Arquitectes,
Etudes : 2010-2012
Lancement Chantier : 2012

DETALLE CAMINO DE ACCESO PEATONAL

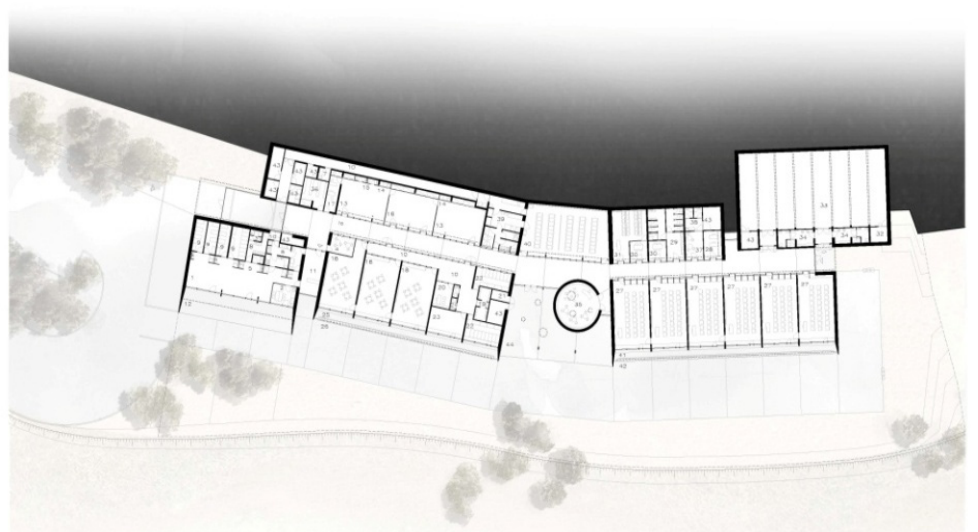



MUSÉE ROMAIN BAETULO DE BADALONE

Alberto Malavia, Barcelone
 Projet d'adaptation muséologique
 Projet et DCE : 2009

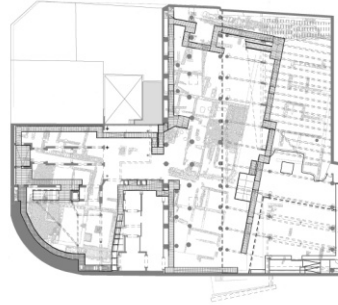
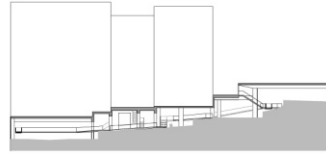

CRÈCHE A PINEDA DE MAR

Barrera i Domenech Arquitectes ass
 Construction modulaire
 Etudes : 2005- Livraison : 2005

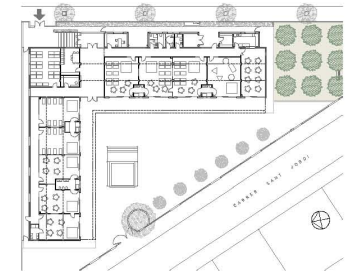
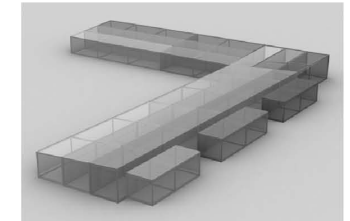

CRÈCHE A MATEPERA

Barrera i Domenech Arquitectes ass
 Etudes : 2006- Livraison : 2007

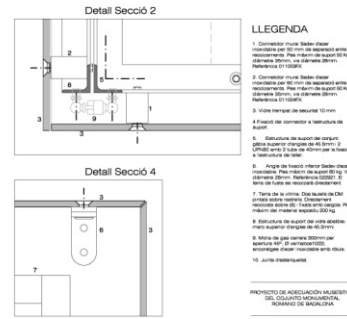
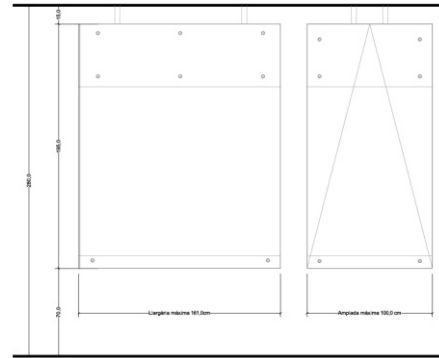
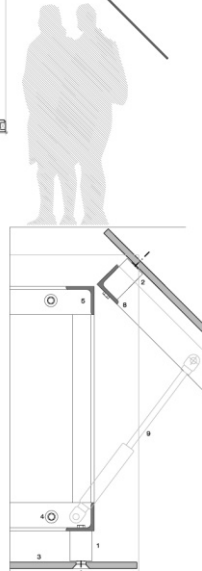
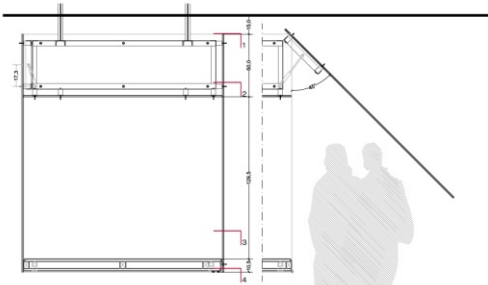
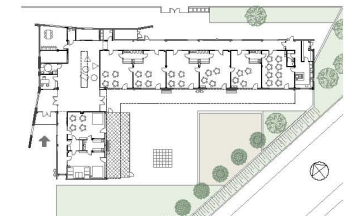

LLEGGENDA

1. Elementos de fusta: Sòlides fustes maciçades de 40x40 cm de secció quadrada, acabades amb pintura impermeable i antipèl·lora. Per a les parets, utilitzar fusta de 40x100 mm, acabada amb pintura impermeable i antipèl·lora.
2. Elementos de fusta: Sòlides fustes maciçades de 40x40 cm de secció quadrada, acabades amb pintura impermeable i antipèl·lora. Per a les parets, utilitzar fusta de 40x100 mm, acabada amb pintura impermeable i antipèl·lora.
3. Vidre temperat de 10 mm.
4. Espesors dels connectors a temperatura de treball.
5. Estructura de fusta: Fusta maciça, acabada amb pintura impermeable i antipèl·lora. Per a les parets, utilitzar fusta de 40x100 mm, acabada amb pintura impermeable i antipèl·lora.
6. Muntatge de fusta: Fusta maciça, acabada amb pintura impermeable i antipèl·lora. Per a les parets, utilitzar fusta de 40x100 mm, acabada amb pintura impermeable i antipèl·lora.
7. Tancament de la unitat: Cota basada en CSE i normativa de fusta maciça, acabada amb pintura impermeable i antipèl·lora. Per a les parets, utilitzar fusta de 40x100 mm, acabada amb pintura impermeable i antipèl·lora.
8. Estructura de fusta: Fusta maciça, acabada amb pintura impermeable i antipèl·lora. Per a les parets, utilitzar fusta de 40x100 mm, acabada amb pintura impermeable i antipèl·lora.
9. Muntatge de fusta: Fusta maciça, acabada amb pintura impermeable i antipèl·lora. Per a les parets, utilitzar fusta de 40x100 mm, acabada amb pintura impermeable i antipèl·lora.
10. Aire condicionat.

PROYECTO DE ADQUISICIÓN Y ALBERGUA DEL COLEGIO MUNICIPAL ROMANO DE BAETULO.

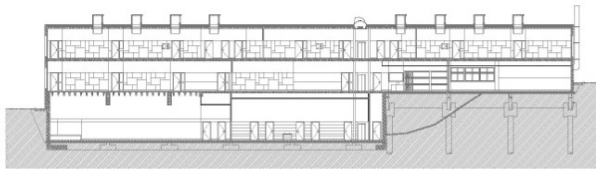
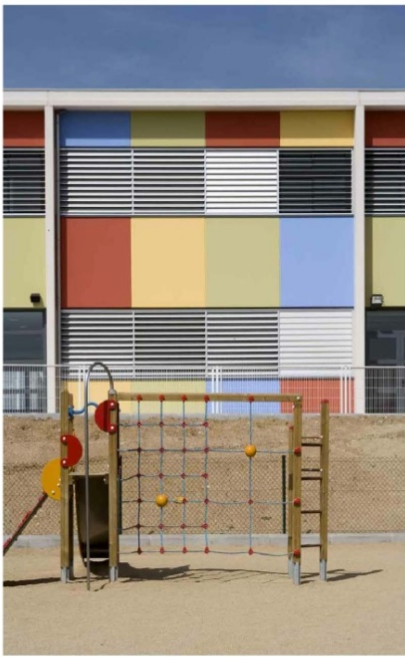

CENTRE SCOLAIRE L'OLIVERA
Sant Cugat del Valles, Espagne
 Barrera i Domenech Arquitectes associats
 Etudes: 2004, Livraison : 2005



CENTRE SCOLAIRE Bufala
Badalona, Espagne
 Barrera i Domenech Arquitectes associats
 Etudes: 2005, Livraison : 2006

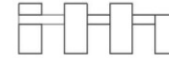

CENTRE SCOLAIRE LES FONTS
Gelida, Espagne
 Barrera i Domenech Arquitectes associats
 Etudes: 2006, Livraison : 2007

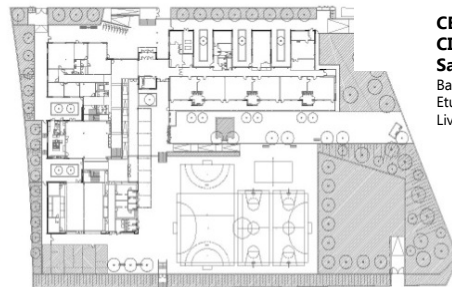
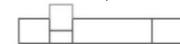

CENTRE SCOLAIRE CIUTAT DE L'ALBA
Sant Cugat, Espagne
 Barrera i Domenech A.A.
 Etudes : 2007-2008
 Livraison : 2008-2009



CENTRE SOLAIRE TERRA NOSTRA
Les Franqueses del Valles, Espagne
 Barrera i Domenech Arquitectes associats
 Etudes: 2006, Livraison : 2007

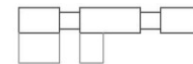

ECOLE MATERNELLE
San Pere de Vilamajor, Espagne
 Barrera i Domenech Arquitectes associats
 Etudes: 2007, Livraison : 2008





CHAMBRE DES NOTAIRES de PARIS

Atelier Franck Hammoutène , Paris
 Chambre des Notaires de Paris –
 1000 m2 - Rénovation
 Etudes : 2002
 Chantier - livraison : 2003

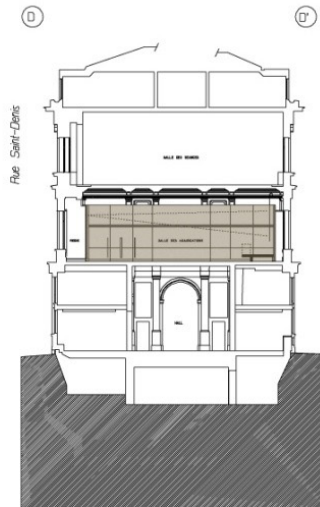
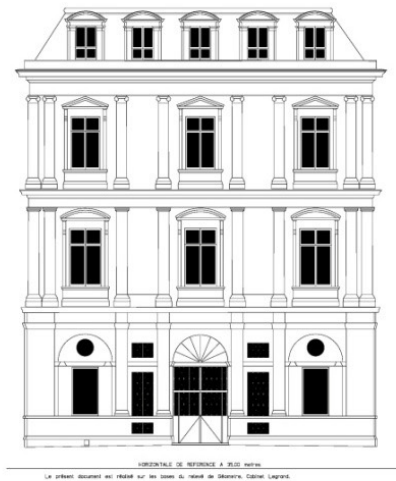
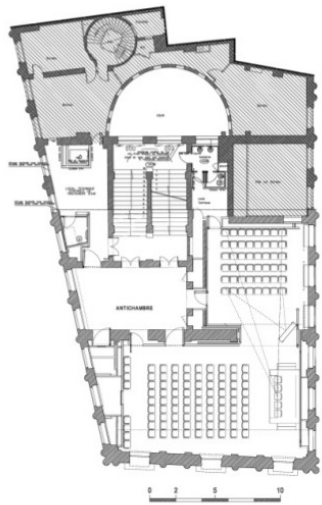

COUPE TRANSVERSALE DD'

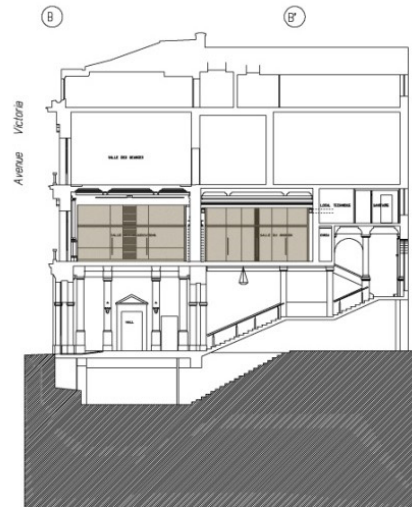

COUPE LONGITUDINALE BB'

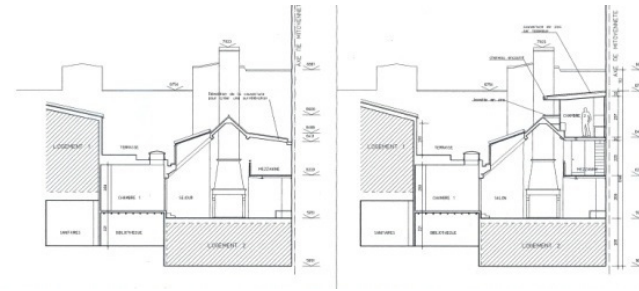

SURELEVATION rue Boissonade, Paris

Commande directe – Atelier d'artiste
Surrélévation de 10m² avec mezzanine
Etudes : 2002
Chantier - livraison : 2003

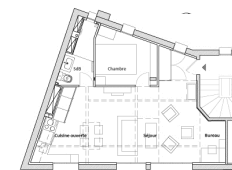

RENOVATION rue de Croulebarbe, Paris

Commande directe – Appartement 45 m²
Annexion des combles et rénovation complète
Etudes : 2014
Chantier - livraison : 2015

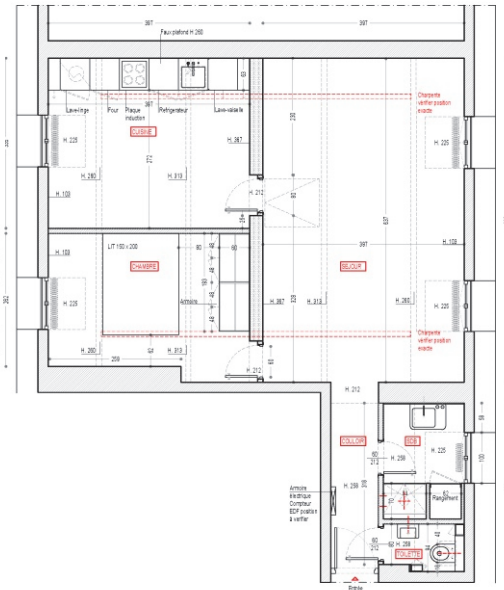
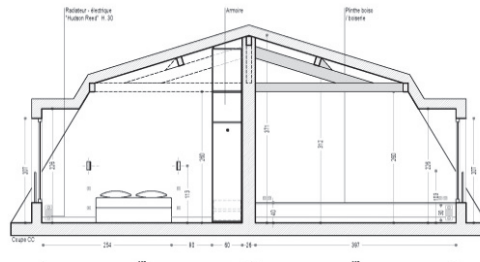

RENOVATION rue Saint Claude, Paris

Commande directe en collaboration avec
Gabiella Cattaneo, architecte
Appartement de 58m²
Etudes : 2020
Chantier - livraison : 2020



RENOVATION rue Nicolas Houël, Paris

Commande directe Appartement de 52m²
Annexion d'un studio avec le percement d'une baie
Et aménagement intérieur avec réemploi
Etudes : 2022
Chantier - livraison : 2022

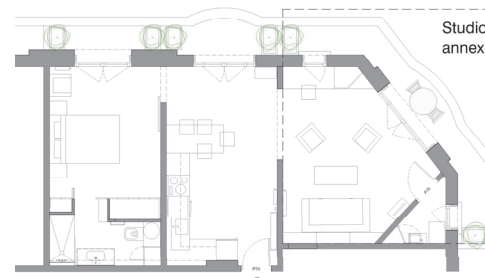

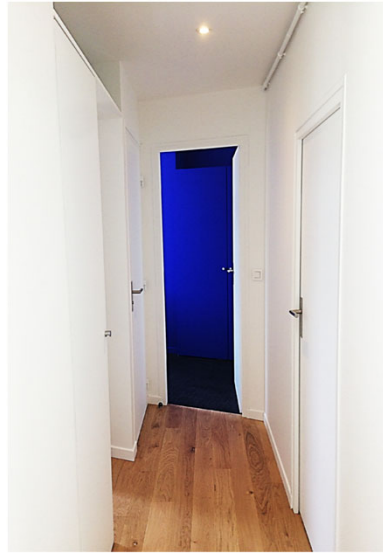

REHABILITATION rue de Croulebarbe
Commande directe Appartement de 40m2
Décontamination purge après un incendie,
Réseaux refaits à neuf, fenêtres changées, doublages
Isolation biosourcée,
Etudes : 2021
Chantier - livraison : 2022

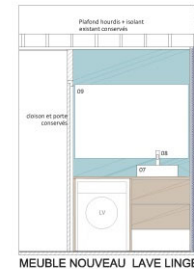
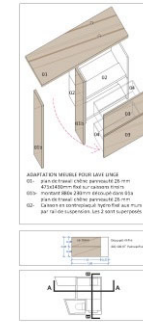
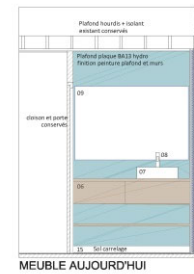
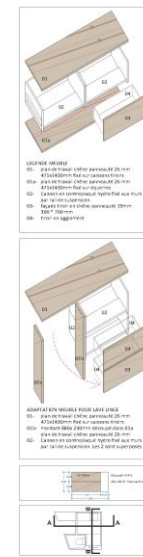

INSTITUT EUROPEEN DE CHIMIE ET DE BIOLOGIE A PESSAC
Atelier Franck Hammoutène - Paris
Etudes : 2000-2001
Chantier et livraison : 2002-2003

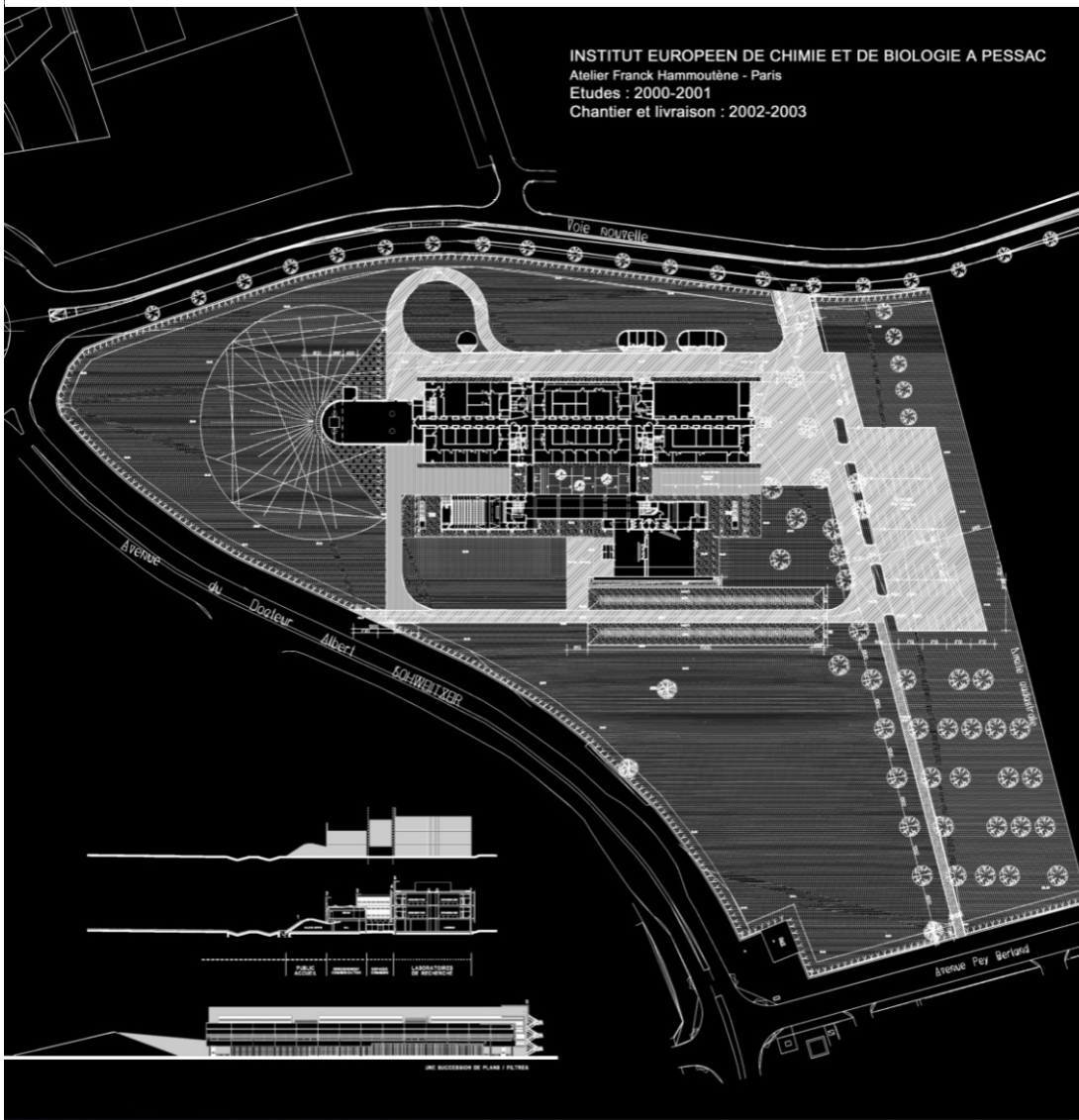

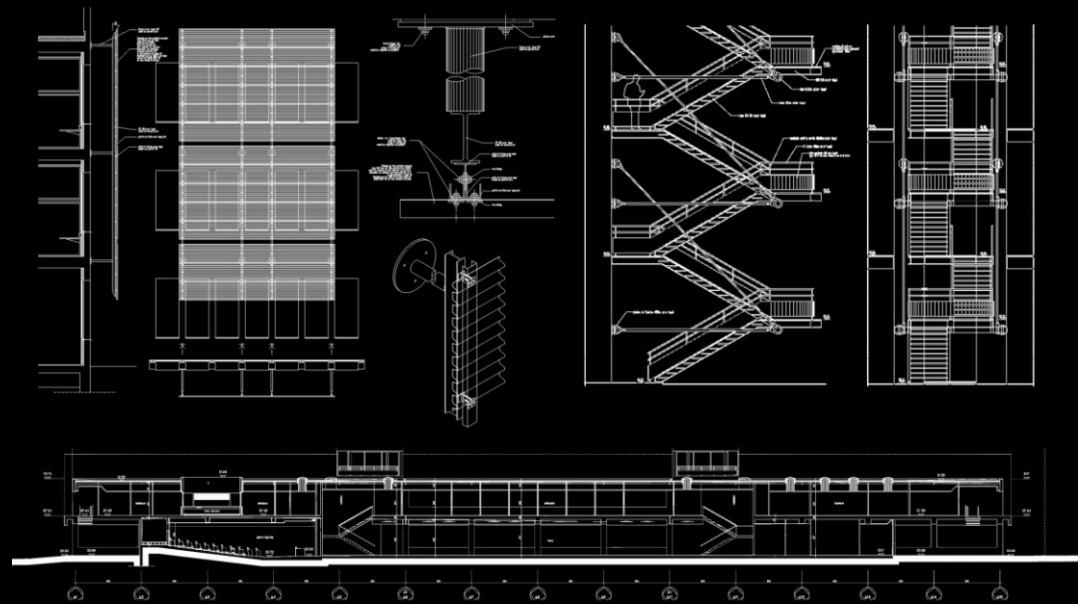
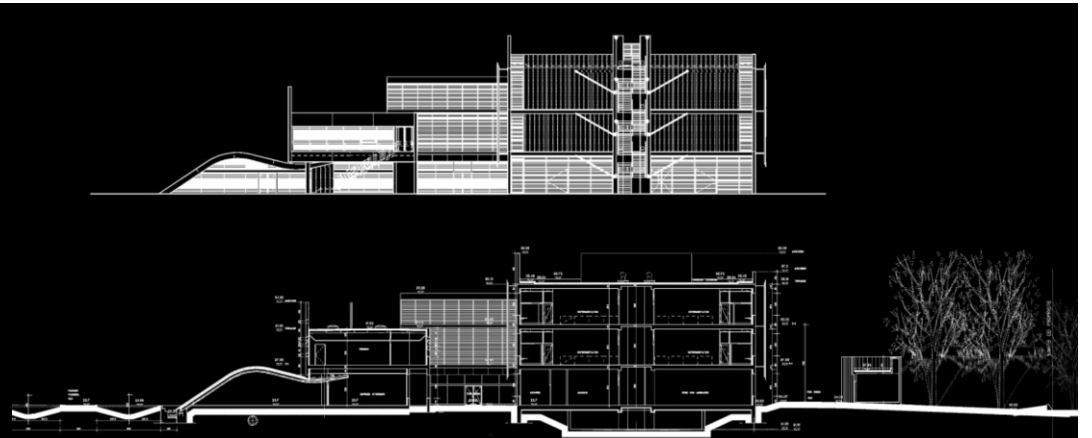

CENTRE CULTUREL LE CARGO À GRENOBLE
 Atelier Antoine Stinco, Paris
 Réhabilitation et Extension – DCE 1999

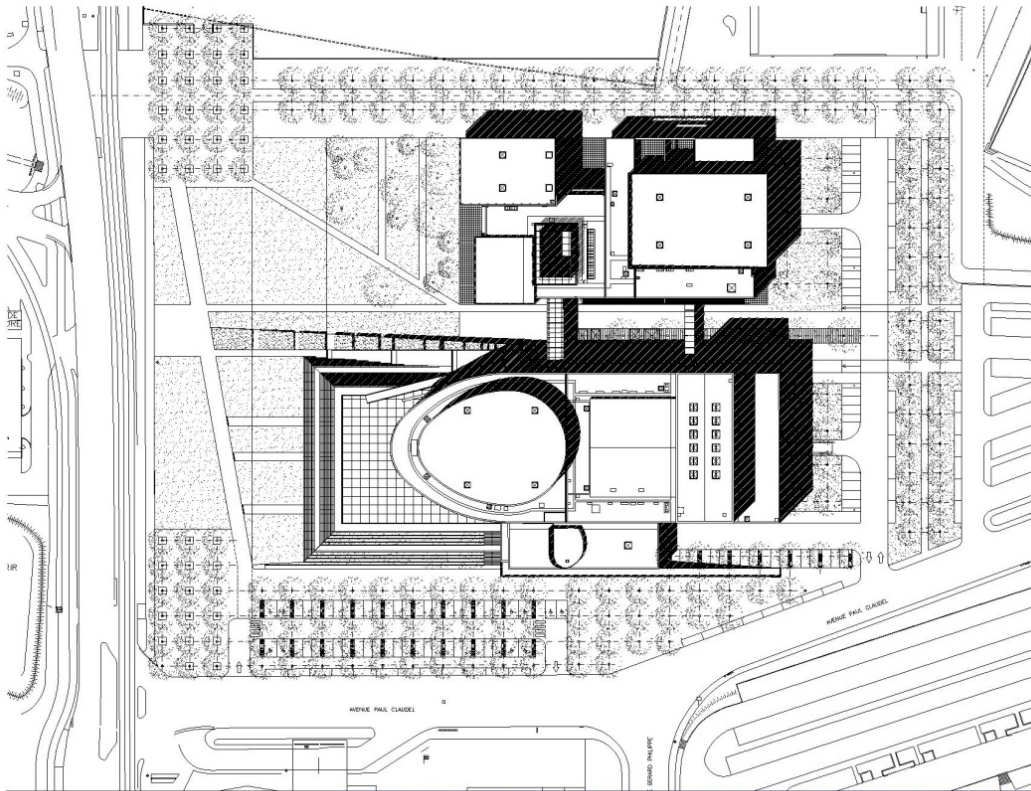
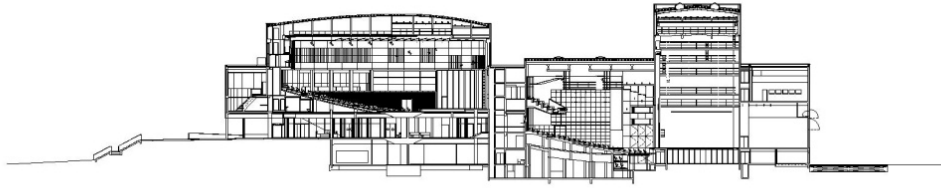

**HALL A PARC DES EXPOSITIONS PARIS-NORD
 VILLEPENTE**
 Architecture Studio –Paris
 Etudes : 1998

