

cambiums

Cambiums est un atelier d'architecture créé en 2014 par Eric Viprey.

Architecte et également menuisier-ébéniste de formation, il développe une activité indépendante autour de deux pôles : le meuble et l'immeuble.

Cette entreprise est l'aboutissement d'un parcours atypique guidé par une grande passion pour le matériau bois, de presque vingt années d'expériences professionnelles diverses en France et à l'étranger, notamment en Suisse, et une claire volonté d'aborder le projet sous une forme plus perméable entre le monde de l'architecture et celui de la construction dans une stratégie environnementale forte.

L'histoire commence dès 1985 par une formation professionnelle en menuiserie puis en ébénisterie. L'envie de fabriquer et de comprendre comment se construisent les choses fonde alors la démarche ; mais l'idée qu'une autre manière de faire est possible émerge progressivement. Le matériau bois incite et facilite ces questionnements. Tout en continuant d'expérimenter cette matière, la formation s'oriente alors vers des métiers de conception, l'architecture intérieure puis l'architecture, pour se clôturer par un master en construction bois dans une école d'ingénieur.

Parallèlement à cette formation longue, les premières expériences professionnelles ancrent les réflexions théoriques dans la réalité pratique. Des expériences en Alsace, en Suisse ou plus récemment chez Tectoniques Architectes à Lyon et un travail volontaire d'encadrement des étudiants du Rural Studio (Alabama / Etats-Unis) en 2009 confirment les avantages de cette double culture conception / réalisation dans le processus de projet et sa phase de réalisation.

Avec les nombreuses expériences acquises sur les projets de rénovation et d'extension, une attention sans cesse renouvelée au "déjà-là" s'est développée. Sans passéisme, mais parce qu'il contient en lui des couches d'informations, il nous permet d'articuler nos envies et nos images mentales avec un environnement et de faire en sorte que le geste d'architecture puisse être à la fois franc, radical et non-violent, mais jamais gratuit.

Comprendre une structure, comprendre ses mouvements et ses réactions, déceler les logiques naturelles préexistantes dans la manière d'user un lieu, observer les modulations de la lumière, élargir le cadre, aller voir ce qui se passe aux alentours, inventorier les ressources potentielles à portée de main, telle est la démarche qui fonde chaque projet de l'agence où le bois trouve une large place comme matériau capable de répondre à la fois aux exigences de qualité environnementale et architecturale.

cambiums

éric viprey – architecte

CV



Eric VIPREY architecte D.P.L.G.

Diplômé de l'Ecole Nationale Supérieure d'Architecture de Strasbourg

Titulaire d'un master de l'Ecole Nationale Supérieure des Technologies et Industrie du Bois d'Epinal

depuis 2014

Architecte et fondateur de **Cambiums**

2010 – 2013

Architecte chef de projets chez **Tectoniques Architectes, Lyon**

09-12 2009

Voyage d'étude aux **Etats-Unis** + travail volontaire à l'école d'architecture **Rural Studio**, Newbern, Alabama

2007 – 2009

Architecte chef de projets chez **Philippe Langel Architecte**, La Chaux-de-Fonds, **Suisse**

01-07 2007

Voyage en **Asie** + architecte chef de projets chez **Ho Thieu Tri Architect & Associates**, Hanoi, **Vietnam**

2004 – 2006

Architecte chez **MSBR**, Saint Imier, **Suisse**

2003

Architecte chez **Créations Patrick Pelletier**, **Besançon**

2001 – 2003

Dessinateur - projeteur chez **Itinéraires Architecture**, **Belfort**

2001 – 2002

DESS matériau bois et mise en œuvre dans la construction à l'Ecole Nationale Supérieure des Technologies et Industrie du Bois d'Epinal

1994 – 2000

Collaborateur d'architecte chez **Rémi Burggraf** architecte d'intérieur, **Strasbourg**

1992 – 2001

Diplôme d'architecte à l'Ecole Nationale Supérieure d'Architecture de Strasbourg

1990 – 1992

BTS architecture intérieure au lycée technique Claude Nicolas Ledoux, **Besançon**

1988 – 1990

BT agencement au lycée technique Jules Haag, **Besançon**

1987 – 1988

CAP ébénisterie au lycée professionnel du bois, **Champagnole**

1985 – 1987

BEP bois - construction - agencement

CAP menuiserie du bâtiment et agencement en lycée professionnel, **Pontarlier**

FORMATIONS COMPLEMENTAIRES

Le réemploi

avril 2020 / ICEB / MOOC bâtiment durable

Les énergies renouvelables

mars 2020 / Sup EnR – INSA Toulouse / MOOC bâtiment durable

Bâtiment existant et humidité

février 2020 / CSTB - Cerema / MOOC bâtiment durable

Construire en terre crue

janvier 2020 / AMACO / MOOC bâtiment durable

La géobiologie pour l'architecte

décembre 2019 / Archiform

Amélioration énergétique des bâtiments tertiaires

décembre 2019 / AI Environnement & OID / MOOC bâtiment durable

Conception passive

novembre 2019 / Scop des 2 rives

Qualité de l'air intérieur

mai 2019 / TIPEE - Cerema / MOOC bâtiment durable

Rénover la maison individuelle avec une maquette numérique & un processus BIM

juin 2018 / PACTE - GIP FCIP de l'académie de Caen / MOOC bâtiment durable

Le bâtiment biosourcé

mai 2018 / Karibati & Ville et Aménagement Durable / MOOC bâtiment durable

Le passeport rénovation architecte

avril 2018 / GEPA Rhône-Alpes

Bâtiment à Energie Positive et Réduction Carbone : l'expérimentation E+C-

avril 2018 / CSTB / MOOC bâtiment durable

Usages, confort, énergies : comment transformer le pavillon ordinaire du XXème siècle ?

mars 2018 / CAUE Rhône Métropole

BIM : devenir acteur de la transition numérique

février 2018 / GA Smart Building – INSA Toulouse / MOOC bâtiment durable

Bâtiment passif et bas carbone

janvier 2018 / La maison passive / MOOC bâtiment durable

Construction chanvre

janvier 2018 / Ecole nationale du chanvre / MOOC bâtiment durable

Rénovation performante : les clés de la réhabilitation énergétique

décembre 2017 / ASDER & Arcanne construction et développement durable / MOOC bâtiment durable

Rédiger les pièces écrites : le CCTP

décembre 2017 / GEPA

Une méthode pour réussir vos opérations et chantiers de rénovation

mars 2017 / FAB 21 & AI Environnement / MOOC bâtiment durable

Le bâtiment frugal

juin 2016 / Ville et Aménagement Durable

FEEBAT MOE 5A + 5B : rénovation à faible impact énergétique de bâtiments existants

octobre 2015 / AI Environnement

Contrôle des coûts : projet & chantier

mars 2014 / GEPA

Concevoir des bâtiments à basse consommation et à énergie positive

juin 2012 / Groupe Moniteur - H3C Energies

REFERENCES



TRANSFORMATION ET EXTENSION DE MAISON

Mission complète
Maître d'ouvrage : Privé
Lieu : St Genis-Laval (69)
Date : études d'avant-projet en cours
Surface : 135 + 60 m²
Budget : 195'000 € HT
Mission : complète

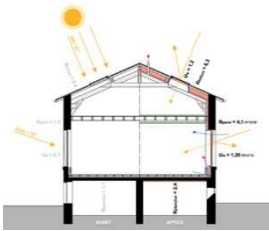

TRANSFORMATION ET RENOVATION ENERGETIQUE DE MAISON

Projet réalisé
Maître d'ouvrage : Privé
Lieu : Oullins (69)
Date : 2020
Surface : 132 m²
Budget : 180'000 € HT
Mission : complète



EXTENSION DE MAISON

Esquisse
Maître d'ouvrage : Privé
Lieu : Ste Foy-les-Lyon (69)
Date : 2019
Surface : 60 m²
Budget : 150'000 € HT
Mission : esquisse

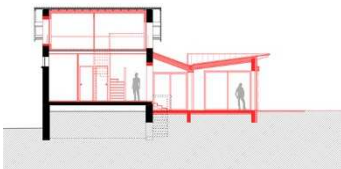

TRANSFORMATION ET EXTENSION DE MAISON

PC
Maître d'ouvrage : Privé
Lieu : Vénissieux (69)
Date : 2019
Surface : 133 + 45 m²
Mission : Permis de construire



SURELEVATION DE MAISON

Esquisse
Maître d'ouvrage : Privé
Lieu : La Tour de Salvagny (69)
Date : 2019
Surface : 35 m²
Budget : 80'000 € HT
Mission : Esquisse



TRANSFORMATION, EXTENSION ET RENOVATION ENERGETIQUE DE MAISON

PC
Maître d'ouvrage : Privé
Lieu : Châtillon-le-Duc (25)
Date : 2018
Surface : 173 m²
Mission : Permis de construire (obtenu)

TRANSFORMATION ET RENOVATION ENERGETIQUE DE MAISON

APD

Maître d'ouvrage : Privé
Lieu : St Fons (69)
Date : 2018
Surface : 118 m²
Budget : 100'000 € HT
Mission : Avant-Projet-Définitif



TRANSFORMATION ET EXTENSION DE MAISON

PC

Maître d'ouvrage : Privé
Lieu : Rillieux-la-Pape (69)
Date : 2018
Surface : 130 m²
Budget : 90'000 € HT
Mission : Permis de construire (obtenu)



INSTALLATION TEMPORAIRE

Concours

Maître d'ouvrage : Concentrico - Festival International d'Architecture et de Design de Logroño
Lieu : Logroño (Espagne)
Date : 2018
Mission : conception



TRANSFORMATION D'APPARTEMENT

Esquisse

Maître d'ouvrage : privé
Lieu : Lyon (69)
Date : 2017
Surface : 65 m²
Budget : 50'000 € HT
Mission : esquisse

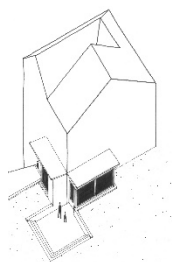

RESTRUCTURATION ET EXTENSION DE MAISON

APD

Maître d'ouvrage : privé
Lieu : Caluire (69)
Date : 2017
Surface : 130 m²
Budget : 90'000 € HT
Mission : Avant-Projet-Définitif



TRANSFORMATION D'APPARTEMENT

Projet réalisé

Maître d'ouvrage : privé
Lieu : Lyon (69)
Date : 2017
Surface : 15 m²
Budget : 35'000 € HT
Mission : complète

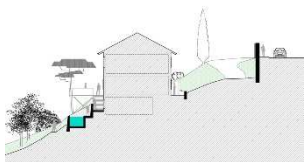

CREATION D'UNE PISCINE ET SES AMENAGEMENTS EXTERIEURS

APD

Maître d'ouvrage : privé
Lieu : Lyon (69)
Date : 2016
Surface : 200 m²
Budget : 100'000 € HT
Mission : Avant-Projet Définitif



CREATION D'UN ABRI DE STOCKAGE DES DECHETS

APD

Maître d'ouvrage : copropriété publique-privée

Lieu : Lyon (69)

Date : 2016

Surface : 43 m²

Budget : 58'000 € HT

Mission : Avant-Projet Définitif

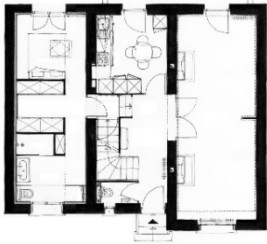

TRANSFORMATION DE MAISON

APD

Maître d'ouvrage : privé

Lieu : Villeurbanne (69)

Date : 2016

Surface : 163 m²

Budget : 78'500 € HT

Mission : Avant-Projet Définitif



RESTRUCTURATION ET EXTENSION DE LOGEMENT

Esquisse

Maître d'ouvrage : privé

Lieu : Cormatin (71)

Date : 2016

Surface : 105 m²

Budget : 150'000 € HT

Mission : esquisse



RESTRUCTURATION D'UNE MAISON D'HABITATION

Esquisse

Maître d'ouvrage : privé

Lieu : Oullins (69)

Date : 2016

Surface : 120 m²

Budget : 98'700 € HT

Mission : esquisse

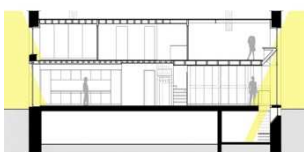

TRANSFORMATION D'APPARTEMENT

APD

Maître d'ouvrage : privé

Lieu : Lyon (69)

Date 2016

Surface : 130 m²

Budget : 75'500 € HT

Mission : Avant-Projet Définitif

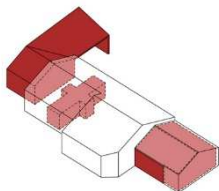

TRANSFORMATION ET EXTENSION DE MAISON

PC

Maître d'ouvrage : privé

Lieu : Poule-les-Echarmeaux (69)

Date : 2015

Surface : 47 m² (transformation) + 78 m² (extension)

Budget : 120'000 € HT

Mission : Permis de Construire (obtenu)

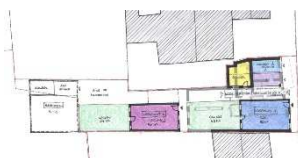

RESTRUCTURATION ET TRANSFORMATION D'UNE ANCIENNE FERME EN HABITATION

Etudes de faisabilité

Maître d'ouvrage : privé

Lieu : Mancenans (25)

Date : 2015

Surface : 100 m²



Mission : études de faisabilité

LES HALLES DE LA MAIRIE

Concours – classé 2^{ème}

Maître d'ouvrage : mairie de Lamure-sur-Azergues

Lieu : Lamure-sur-Azergues (69)

Date : 2015

Surface : 220 m² (halles) + 80 m² (pergola)

Budget : 130'000 € HT

Mission : esquisse +



TRANSFORMATION D'APPARTEMENT

Projet réalisé

Maître d'ouvrage : privé

Lieu : Lyon (69)

Date : 2015

Surface : 80 m²

Budget : 48'000 € HT

Mission : complète



EXTENSION BOIS DE MAISON INDIVIDUELLE

PC

Maître d'ouvrage : privé

Lieu : Lantignié (69)

Date : 2015

Surface : 45 m²

Budget : 80'000 € HT

Mission : Permis de Construire (obtenu)



TRANSFORMATION ET EXTENSION DE MAISON INDIVIDUELLE

Esquisse

Maître d'ouvrage : privé

Lieu : Caluire (69)

Date : 2015

Surface : 179 m² (transformation) + 66 m² (extension)

Budget : 304'000 € HT

Mission : esquisse

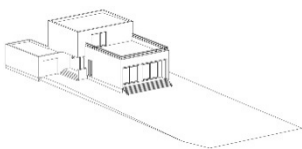

MAISON INDIVIDUELLE EN OSSATURE BOIS

PC

Maître d'ouvrage : privé

Lieu : Villefranche-sur-Saône (69)

Date : 2014

Surface : 143 m²

Budget : 250'000 € HT

Mission : Permis de Construire (obtenu)

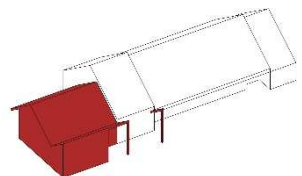

EXTENSION DE MAISON INDIVIDUELLE

Esquisse

Maître d'ouvrage : privé

Lieu : Leyrieu (38)

Date : 2014

Surface : 43 m²

Budget : 120'000 € HT

Mission : esquisse

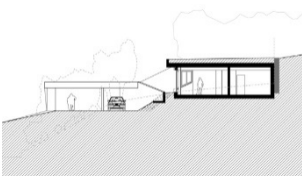

MAISON INDIVIDUELLE

Esquisse

Maître d'ouvrage : privé

Lieu : Mancenans (25)

Date : 2014

Surface : 109 m²

Budget : 231'000 € HT

Mission : esquisse

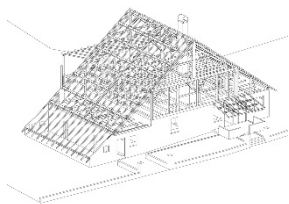

TRANSFORMATION D'UNE ANCIENNE FERME EN HABITATION

Esquisse

Maître d'ouvrage : privé
Lieu : Guyans-Vennes (25)
Date : 2014
Surface : 210 m²
Mission : esquisse



TRANSFORMATION D'UNE ANCIENNE FERME EN RESIDENCE SECONDAIRE

APD

Maître d'ouvrage : privé
Lieu : Montarcher (42)
Date : 2014
Surface : 163 m²
Budget : 153'000 € HT
Mission : Avant-Projet Définitif



TRANSFORMATION D'APPARTEMENT

Projet réalisé

Maître d'ouvrage : privé
Lieu : La Mulatière (69)
Date : 2014
Surface : 65 m²
Budget : 40'000 € HT
Mission : complète



MAISON OSSATURE BOIS

Projet réalisé

Maître d'ouvrage : privé
Lieu : Guyans-Vennes (25)
Date : 2012
Surface : 161 m²
Budget : 231'000 € HT
Mission : base

MEUBLES



ZASHIKI

Projet en cours

Matériaux : sapin blanc, tissu, papier japonais, métal, pierre
Date : en cours
Mission : conception



BAHUT

Projet réalisé

Matériaux : contreplaqué multiplis pin maritime déroulé ROLPIN® huilé, médium laqué, aluminium anodisé
Date : 2016
Mission : conception + réalisation



TETE DE LIT

Projet réalisé

Matériaux : contreplaqué multiplis pin maritime déroulé ROLPIN® huilé, médium laqué

Date : 2015

Mission : conception + réalisation



SECRETAIRE

Projet réalisé

Matériaux : contrecollé 3 plis chêne massif TILLY® huilé, aluminium anodisé

Date : 2014

Mission : conception + réalisation



BIBLIOTHEQUE

Projet réalisé

Matériaux : contrecollé 3 plis chêne massif TILLY® huilé, aluminium anodisé

Date : 2014

Mission : conception + réalisation



PERGOLA DEMONTABLE

Projet réalisé

Matériaux : béton vibré, douglas, métal, canisses

Date : 2010

Mission : conception + réalisation

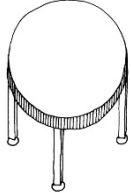

TABLE RONDE A RALLONGE

Projet réalisé

Matériaux : frêne massif huilé, liseré acajou

Date : 2013

Mission : conception + réalisation



PORTE MANTEAU, COFFRE, DESSERTTE, TABLEAU

Projet réalisé

Matériaux : frêne massif vernis, bois de chevreaux, laine, liège, médium laqué

Date : 2012

Mission : conception + réalisation

COLLABORATIONS



RESTRUCTURATION ET EXTENSION DU COLLEGE PROUDHON

Projet réalisé

Maître d'ouvrage : Conseil Général du Doubs

Maître d'œuvre : **Tectoniques architectes**

Lieu : Besançon (25)

Livraison : Phase 1 : 2013 – Phase 2 : 2014

Surface : 10'116 m²

Budget : 13'492'000 € HT

Mission : base + EXE + OPC / Eric Viprey : APD + PC + PRO



GOUPE SCOLAIRE PAUL CHEVALLIER

Projet réalisé

Maître d'ouvrage : Ville de Rillieux-la-Pape

Maître d'œuvre : **Tectoniques architectes**

Lieu : Rillieux-la-Pape (69)

Livraison : 2013

Surface : 5'038 m²

Budget : 8'940'000 € HT

Mission : base + EXE + OPC / Eric Viprey : chef de projet



IMMEUBLE DE 33 LOGEMENTS COLLECTIFS ET D'UN POLE MEDICAL

Projet réalisé

Maître d'ouvrage : OPAC du Rhône

Maître d'œuvre : **Tectoniques architectes**

Lieu : Lyon (69)

Livraison : 2014

Surface : 5'241 m²

Budget : 6'960'000 € HT

Mission : base + EXE + OPC / Eric Viprey : PRO



MAISON DE LA PETITE ENFANCE

Projet réalisé

Maître d'ouvrage : Communauté de communes du Grand Autunois Morvan

Maître d'œuvre : **Tectoniques architectes**

Lieu : Autun (71)

Livraison : 2014

Surface : 1'450 m²

Budget : 2'970'000 € HT

Mission : base + EXE + OPC / Eric Viprey : APD + PC + PRO



REHABILITATION ET EXTENSION D'UNE RESIDENCE DE VACANCES

Projet réalisé

Maître d'ouvrage : Cap'vacances

Maître d'œuvre : **Tectoniques architectes**

Lieu : La Grande Motte (34)

Livraison : Phase 1 : 2013 – Phase 2 : 2014

Surface : 6'509 m²

Budget : 6'400'000 € HT

Mission : base + EXE + OPC / Eric Viprey : chef de projet



SAFE HOUSE / RENOVATION ET EXTENSION DU MUSEE DE LA CULTURE NOIRE

Projet réalisé

Maître d'œuvre : **Rural Studio**

Lieu : 2402 Davis Street, Greensboro, AL, USA

Mission : conception + réalisation / Eric Viprey : encadrement des étudiants (thesis program) lors de la phase de conception du projet



SKATE PARK

Projet réalisé

Maître d'œuvre : **Rural Studio**

Lieu : Lyon's Park, Greensboro, AL, USA

Mission : conception + réalisation / Eric Viprey : encadrement des étudiants et participation à la construction (thesis program)



THININGS / CONSTRUCTION D'UNE PASSERELLE EN BOIS ROND

Structure expérimentale

Maître d'œuvre : **Rural Studio**

Lieu : Payne Lake, AL, USA

Mission : conception + réalisation / Eric Viprey : encadrement des étudiants et participation à la construction (outreach program)



20K / CONSTRUCTION DE MAISONS D'HABITATION POUR 20'000 \$

Projet réalisé

Maître d'œuvre : **Rural Studio**

Lieu : County of Newbern, AL, USA

Mission : conception + réalisation / Eric Viprey : encadrement des étudiants (outreach program) lors de la phase de conception du projet



CONSTRUCTION DE 3 IMMEUBLES DE LOGEMENTS COLLECTIFS ET 4 VILLAS

Projet réalisé

Maître d'ouvrage : Promoteur privé

Maître d'œuvre : **Philippe Langel architecte**

Lieu : Le Locle, NE, Suisse

Livraison : Phase 1 : 2011 – Phase 2 : 2015

Budget : 13'000'000 CHF

Mission : complète / Eric Viprey : plans projet - plans d'appel d'offre - détails

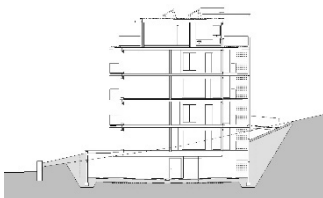

IMMEUBLE DE LOGEMENTS COLLECTIFS

Projet réalisé

Maître d'ouvrage : Promoteur privé

Maître d'œuvre : **MSBR**

Lieu : Gorgier, NE, Suisse

Livraison : 2005

Surface : 2'787 m²

Budget : 4'250'000 CHF

Mission : complète / Eric Viprey : plans d'appel d'offre – plans et détails d'exécution - assistance direction des travaux



CENTRE COMMERCIAL MIGROS EPLATURES

Projet réalisé

Maître d'ouvrage : Migros

Maître d'œuvre : **MSBR**

Lieu : La Chaux-de-Fonds, NE, Suisse

Livraison : 2007

Surface : 11'322 m²

Budget : 26'000'000 CHF

Mission : conception / Eric Viprey : esquisse - projet - PC - plans d'appel d'offre - dossier de références

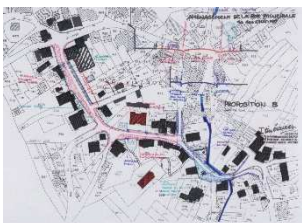

REAMENAGEMENT ET REQUALIFICATION DE LA RUE PRINCIPALE

Projet réalisé

Maître d'ouvrage : Commune de Champey

Maître d'œuvre : **Itinéraires architectures**

Lieu : Champey, 70

Mission : complète / Eric Viprey : esquisse



POLE EDUCATIF

Projet réalisé

Maître d'ouvrage : Commune d'Andelnans

Maître d'œuvre : **Itinéraires architectures**

Lieu : Andelnans, 90

Livraison : 2004

Surface : 510 m²

Budget : 700'000 € ht

Mission : complète / Eric Viprey : esquisse - APS - APD - maquette - PC – PRO

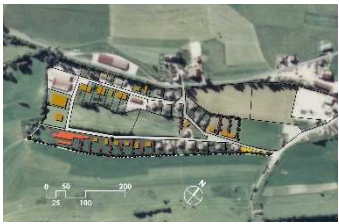

PAYS, PAYSAGES, PAYSANS...

Travail Personnel de Fin d'Etudes

Projet de bâtiment agricole sur la commune de Grand' Combe Chateleu.

Analyse du paysage d'intervention / Le bâtiment agricole comme support d'urbanisation /

Respecter l'échelle du quartier / Tout sous le même toit / Construction et auto-construction

Lieu : Grand' Combe Chateleu, 25

Date : 2001

cambiums

éric viprey – architecte

247 chemin de fontanières

69350 la mulatière

04.69.67.34.36 / 06.77.97.48.71

atelier@cambiums.com

www.cambiums.com