

CAHIER DE REFERENCES

1995-2020

pages 2 et 3 HABITAT INDIVIDUEL :
CREATIONS / EXTENSIONS / RENOVATIONS



pages 4 et 5 HABITAT SEMI-COLLECTIFS



pages 5 et 6 HABITAT COLLECTIFS



page 6 BATIMENTS D'ACTIVITÉS



page 7 EQUIPEMENTS DE SANTÉ



page 8 EQUIPEMENTS PRÉ-SCOLAIRES



pages 8/9/10 EQUIPEMENTS SCOLAIRES



page 10 AUTRES EQUIPEMENTS PUBLICS

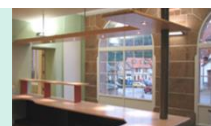

page 11 EQUIPEMENTS HOTELIERS



HABITAT

HABITAT INDIVIDUEL- CREATIONS/EXTENSIONS/RENOVATIONS

JANV. 2018 **RECONVERSION D'UN ATELIER EN HABITATION** CLIENT PRIVE
 Esquisse, Avant-projet , Permis de construire
 Rénovation d'un ancien atelier d'horlogerie en habitation
 Mission complète Alain Breton Architecte
 Etudes en cours
 Villers-le-lac
 25130



NOV 2017 **RENOV. PARTIELLE D'UNE VILLA** CLIENT PRIVE
 Esquisse, Avant-projet , Plans d'Exécution, suivi de chantier
 Rénovation de l'entresol d'une villa
 Mission complète Alain Breton Architecte
 Etudes en cours
 Belfort 90 000

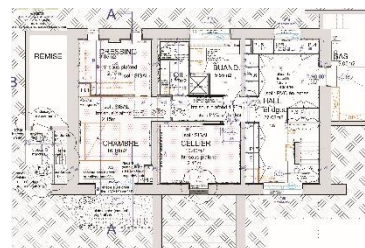

OCT 2017 **RENOV. D'UNE HABITATION A CRESANCEY** CLIENT PRIVE
 Esquisse, Avant-projet , Plans d'Exécution, suivi de chantier
 Rénovation de la partie jour de l'habitation
 Mission complète Alain Breton Architecte
 Livraison avril 2018
 Cresancey 70100



AVRIL 2017 **EXT. MAISON INDIVIDUELLE A CHEVIGNEY** CLIENT PRIVE
 Esquisse, Avant-projet sommaire, Permis de construire,
 Création d'un séjour et d'un carport
 Mission complète Alain Breton Architecte
 Réalisation 2017
 Chevigney-sur-l'Ognon 25170



AVRIL 2017 **RENOV.PARTIELLE HABITATION ANCIENNE** CLIENT PRIVE
 Esquisse, Avant-projet sommaire, Permis de construire, supervision des travaux
 Rénovation de deux logements avec création d'un balcon couvert
 Mission complète Alain Breton Architecte
 Livraison mars 2017
 Jougne 25370



JANV. 2015 **MAISON INDIVIDUELLE à AMONDANS** CLIENT PRIVE
 Esquisse, Avant-projet sommaire, Permis de construire,
 Maison d'habitation, Ecurie, garage indépendant.
 Alain Breton Architecte
 ss-traitant Agence PMM Machurey Architecte – Besançon
 Projet interrompu
 Amondans 25330



AVRIL 2014 **VILLA A CHATILLON-LE-DUC** CLIENT PRIVE
MAISON PASSIVE
 Permis de construire modificatif ; ensemble des pièces graphiques y/c 3D / DCE .
 Alain Breton Architecte
 ss-traitant Agence T. Ferrand Architecte – Besançon
 Livraison 2016



2011/
2012 **VILLA A VILLERS-LE-LAC** Client privé
Maison individuelle maçonnerie toiture Livraison oct 2012
métallique .

*Mission d'études et de Permis de Construire
Alain Breton Architecte*



2010/
2011 **VILLA A DOUBS** Client privé
Maison individuelle à structure mixte Livraison avril 2011
maçonnerie et bois sur terrain en pente

Mission complète Alain Breton Architecte



MAI 2013 **RELEVÉ FERME A GRAND'COMBE
CHATELEU** CLIENT PRIVE
Relevé complet d'une ferme du XVIIIème, Recherche
Diagnostic des structures. Plans/ coupes / financements en
Elevations/ 3D. cours
Alain Breton Architecte



2010/
2011 **EXTENSION DE VILLA A PONTARLIER** Client privé
Adjonction d'une extension du séjour et Projet interrompu
création d'un hall d'entrée, création d'un
garage double et réaménagement
paysager du jardin et des accès

Alain Breton Architecte



JUIN 2002 **HABITATION MONOFAMILIALE A
GRAND'COMBE CHATELEU** Client privé
Maison individuelle, surface 156m² Livraison juin 2002
Séjour sur double hauteur, mezzanine 3
chambres. Missions permis de construire et
Plans d'exécution

Alain Breton Architecte



HABITAT

SEMI COLLECTIFS

<p>DEC. 2016</p>	RESTR. D'UNE FERME EN LOGEMENTS	<p>CLIENT PRIVE Chantier en cours, Chalezeule 25220</p>	
<p>Réhabilitation des niveaux RDC et Etage d'une habitation à Chalezeule avec extension du RDC et création d'un pavillon annexe comprenant un double-garage et un Pool-house. Esquisse, Avant-projet sommaire, Permis de construire. <i>Alain Breton Architecte ss-traitant Agence Machurey Architecte – Besançon</i></p>			
<p>SEPT 2016</p>	ENSEMBLE RESIDENTIEL	<p>Promotion Privée Site : rue des Montarmots Besançon 25000 Projet interrompu</p>	
<p>Création d'un ensemble de 4 logements + espaces de vie communs Pré-étude <i>Mission complète Alain Breton Architecte</i></p>			
<p>FEV. 2015</p>	RESTR. d'un BAT.AGRICOLE EN LOGEMENTS	<p>CLIENT PRIVE Chantier en cours Venise 25870</p>	
<p>Esquisse, Avant-projet sommaire, Permis de construire. <i>Alain Breton Architecte ss-traitant Agence T. Ferrand Architecte – Besançon</i></p>			
<p>SEPT A DEC. 2014</p>	REHABILITATION D'UNE FERME	<p>CLIENT PRIVE Projet interrompu By 25440</p>	
<p>Relevé, Esquisse, Avant-projet sommaire, Réalisation de 2 logements en triplex <i>Alain Breton Architecte</i></p>			
<p>JUIN-NOV 2014</p>	3 HABITATIONS INDIVIDUELLES GROUPEES / AGENCE PM.Machurey	<p>CLIENT PRIVE Chantier en cours, Mouthe 25240</p>	
<p>Esquisse, Avant-projet sommaire, Permis de construire, Dossier de consultation des Entreprises <i>Alain Breton Architecte ss-traitant Agence PMM Machurey Architecte – Besançon</i></p>			
<p>JUIN 2013</p>	REHABILITATION D'UNE FERME	<p>CLIENT PRIVE Livraison juin 2013 Jougne 25370</p>	
<p>Relevé, Esquisse, Avant-projet et Plans d'Exécution des ouvrages. Réalisation de deux logements en 1^{er} et 2^{ème} étage, dont 1 en duplex Etudes et permis de construire <i>Alain Breton Architecte</i></p>			

2010/
2012 **HABITAT INDIVIDUELS GROUPES**
Création d'un ensemble résidentiel de 8 villas en ossature bois répondant aux normes BBC

Mission complète Alain Breton Architecte

Promotion Privée CRPG
Site : lotissement l'Oie de la Ville / commune de Doubs 25300
Livraison novembre 2012



HABITAT

COLLECTIFS

2020 **COLLECTIF RESIDENTIEL SENIOR**
Création d'un ensemble de 16 studios + salle et services communs + logements de fonction
Etudes et permis de construire

Alain Breton Architecte

Groupe Ages & Vie
81120 Laboutarié
Livraison 2021



2020 **COLLECTIF RESIDENTIEL SENIOR**
Création d'un ensemble de 24 studios + salle et services communs + logements de fonction
Etudes et permis de construire

Alain Breton Architecte

Groupe Ages & Vie
65300 Lannemezan
Livraison 2021



2010/
2013 **ENSEMBLE RESIDENTIEL**
Création d'un immeuble collectif de 13 logements + parking et boxes en RDC.

Mission complète Alain Breton Architecte

Promotion Privée CRPG
Site : rue Basse / commune de Doubs 25300

Livraison novembre 2012



2012 **MISE EN CONFORMITE IMM . LOGTS. COLL.**
Préconisations et suivi de travaux de mise en conformité d'un immeuble de logements collectifs.

Alain Breton Architecte

CLIENT PRIVE
Réalisation des travaux de conformité oct 2012
Dommartin 25300



REFERENCES

2011/ **ENSEMBLE RESIDENTIEL**

2012 Création d'un ensemble de 23 logements + commerces destiné à de l'habitat de loisirs en station de sports d'hiver. Structure mixte ; maçonnerie et bois Etudes et Permis de construire

Alain Breton Architecte

Promotion Privée
CRPG

Site :rue du Village /
commune de
Métabief 25370

Recherche
financements en
cours



2010/ **ENSEMBLE RESIDENTIEL**

2013 Création d'un ensemble de 11 logement en 2 unités du T3 au T5 + garage en sous-sol et aménagements des abords Etudes et permis de construire

Mission complète Alain Breton Architecte

Promotion Privée
CRPG

Site : lotissement
Montagne 4
commune de Doubs
25300

Livraison novembre
2013



2007 **ENSEMBLE RESIDENTIEL**

Création d'un ensemble de 28 logements locatifs sociaux du T3 au T5. Jardins privés, garages en boxes Etudes et permis de construire

*Alain Breton Architecte
ss-trait; Agence Marc Thomas Architecte – Brumath*

Territoire Habitat
Belfort
Site Valdoie 90300
Av.Oscar Ehret
Livraison 2008



2007 **ENSEMBLE RESIDENTIEL + HOTEL**

Création d'un ensemble de 80 logements locatifs sociaux du T2 au T5 + Hotel 40 ch.. Etudes et permis de construire

Alain Breton – DPV Architecture La Réunion

Groupe Apavou
Ile de la Reunion
Bld Lancastel
St-Denis de la
Réunion
Livraison 1995



BATIMENTS D'ACTIVITES

FEV. 2016	CREDIT MUTUEL de CHAMPAGNOLE Esquisse, Avant-projet sommaire. Modification de bureaux existants et addition de bureaux supplémentaires. Création d'une salle de réunion, mise en conformité. <i>Alain Breton Architecte ss-traitant Cabinet de MOE ERCA.SA - Sochaux</i>	CLIENT PRIVE Livraison juin 2017 Champagnole 39300	
DEC . 2014	BATIMENT D'ACTIVITES à BAVANS Définition du cahier des charges d'une unité de production maraîchère, choix d'une implantation appropriée et d'une image d'ensemble, estimation budgétaire. <i>Pré-étude Alain Breton Architecte</i>	ASSOCIATION JARDINS d'IDEES Recherches financements En cours Bavans 25550	
JUIL .2014 A AVR.2015	RESTRUCTURATION D'UN BATIMENT D'ACTIVITES A MONTBELIARD Définition du cahier des charges d'une unité de reconversion de textiles, Mise en conformité simulation des postes de travail, Faisabilité, Avant-projet, Dossier de consultation des entreprises. <i>Alain Breton Architecte</i>	ASSOCIATION FRIP'VIE Recherches Financements en cours Montbéliard 25200	
2006	ATELIER DE PRODUCTION JUS DE POMMES Définition du cahier des charges d'une unité de production de jus de pommes à l'usage des arboriculteurs amateurs ou particuliers <i>Mission complète Alain Breton et D. Lambs Arch.Assoc.</i>	COMMUNAUTE DE COMMUNES DE LA BASE ZORN Livraison 2006	
1996	UNITE DE PRODUCTION DE DESSINS ANIMES	CLIENT PRIVE Sté Pipangaï Le Port - Ile de la Réunion Projet primé CAUE	

EQUIPEMENTS DE SANTE

DEC 2013 **EXTENSION EHPAD-UNITE ALZHEIMER /** Sté Korian
AGENCE T.FERRAND Livraison janvier 2015
Beaune 21200

OPERATION HQE

Permis de construire modificatif ;
ensemble des pièces graphiques y/c 3D
Projet HQE.

*Alain Breton Architecte
ss-traitant Agence T. Ferrand Architecte – Besançon*



OCT/NOV 2013 **EXTENSION EHPAD-UNITE ALZHEIMER /** Sté Korian
AGENCE T.FERRAND Livraison janvier 2015
Beaune 21200

OPERATION HQE

Plans d'exécution, mise au point de
détails.

*Alain Breton Architecte
ss-traitant Agence T. Ferrand Architecte – Besançon*

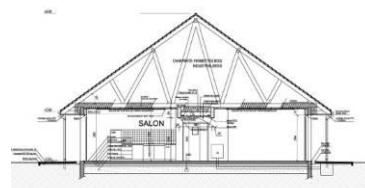

2007/08 **CENTRE de MOYEN et LONG SEJOUR** HOPITAL LOCAL DE
Mise en conformité, travaux SARRE-UNION
d'amélioration et restructuration de la retenu sur dossier
cuisine Livraison août 2009
aménagement d'une unité pour
personnes désorientées

Mission complète Alain Breton et D. Lambs Arch.Assoc.



2001/03 **CENTRE de HARTHOUSE** F.A.S HARTHOUSE
OPERATION HQE retenu sur dossier
livraison juin 2003
Mise en conformité, restructuration des
services de cuisines,
extension des services de restauration

Mission complète Alain Breton et D. Lambs Arch.Assoc.



EQUIPEMENTS PRE-SCOLAIRES

2003/04 POLE de L'ENFANCE

Mise en conformité et restructuration d'une structure tertiaire, aménagements d'une structure multi-accueil, d'une placette et du parc

Mission complète Alain Breton et D. Lambs Arch.Assoc.

COMMUNE D'OSTWALD

retenu sur dossier
livraison octobre 2005



2003/05 CRECHE de la MONTAGNE VERTE

Mise en conformité restructuration et extension, mise en sécurité de la crèche collective

Mission complète Alain Breton et D. Lambs Arch.Assoc.

COMMUNAUTE URBAINE DE STRASBOURG

retenu sur dossier
livraison mai 2006



EQUIPEMENTS SCOLAIRES

2012 ECOLE MATERNELLE MORTEAU CENTRE

Restructuration de l'Atrium de l'école maternelle du centre, installation d'une membrane PVC de forme pyramidale en plafond et traitement acoustique des parois

Mission complète Alain Breton Architecte

COMMUNE DE MORTEAU

retenu sur dossier
livraison novembre 2012



2006/08 ECOLE MATERNELLE de METZERAL

OPERATION BASSE ENERGIE

construction d'une école maternelle de 3 classes, aménagement des abords et d'un square

Mission complète Alain Breton et D. Lambs Arch.Assoc

COMMUNE DE METZERAL

retenu sur dossier
livraison septembre 2008



2008 ECOLE MATERNELLE SCHLOESSEL

OPERATION HQE

extension et restructuration
mise en conformité et accessibilité du bâtiment existant

Mission complète Alain Breton et D. Lambs Arch.Assoc

COMMUNE D'OSTWALD

retenu sur dossier
livraison sept 2015



2007/08 **COLLEGE HANS ARP - Strasbourg-Elsau** CONSEIL GENERAL 67
restructuration du parking et des abords retenu sur dossier
création d'un garage à vélo et d'un préau Strasbourg 67200

Mission complète Alain Breton et D. Lambs Arch.Assoc

Livraison novembre
2009



2006 **ECOLE MATERNELLE SCHLOESSEL** COMMUNE D'OSTWALD
Création d'un préau et aménagement de la cour retenu sur dossier
livraison novembre
2006

Mission complète Alain Breton et D. Lambs Arch.Assoc



2005/06 **ECOLE MATERNELLE J. PREVERT** COMMUNE DE
OPERATION HQE SOUFFLENHEIM
extension et aménagement du parvis retenu sur dossier
livraison septembre
2006

Mission complète Alain Breton et D. Lambs Arch.Assoc



2001/02 **ECOLE MATERNELLE du MONTROUGE** COMMUNE DE
OPERATION HQE NIEDERBRONN
Mise en conformité restructuration, retenu sur dossier
extension création d'un préau & livraison avril 2003
aménagement des abords

Mission complète Alain Breton et D. Lambs Arch.Assoc



2001/02 **COLLEGE LECLERC - SCHILTIGHEIM** CONSEIL GENERAL 67
Mise en conformité, extension en entresol retenu sur dossier
et restructuration des salles de sciences Schiltigheim 67300

Mission complète Alain Breton et D. Lambs Arch.Assoc

livraison novembre
2002



1996 **CENTRE DE L'ENFANCE ET DE LA FAMILLE** COMMUNE DU PORT / LA
REUNION
Construction d'une crèche, d'une maison ouverte de locaux associatifs et d'une
salle de convivialité Lauréat concours
livraison septembre
1996

Alain Breton – DPV Architecture La Réunion

Projet primé par le
CAUE REUNION



- 1996 **LYCEE d'ENSEIGNEMENT GENERAL** COMMUNE DE STE-MARIE
Construction d'un lycée de 900 élèves LA REUNION
avec restauration, CDI Lauréat concours
livraison septembre
1997

Alain Breton – DPV Architecture La Réunion



AUTRES EQUIPEMENTS PUBLICS

- 2011/ **SALLE DE SPECTACLE** COMMUNE DE LA
2012 Création d'une salle de spectacle de 160 CHATELAINE (39 600)
places avec locaux annexes, parking et retenu sur dossier
aménagement paysager des abords
Missions Esquisse-Aps-Apd

Alain Breton Architecte

Projet interrompu



- 2010/ **SALLE DES FETES** COMMUNE DE
2012 Mise en conformité, restructuration des OYE ET PALLET
locaux associatifs, création de sanitaires, retenu sur dossier
installation d'une chaudière à granulés, Livraison septembre
création d'un abri extérieur et 2012
réaménagement des abords
Mission complète
Alain Breton Architecte



- 2008/2009 **REFUGE & FOURRIERE ANIMALIERE** COMMUNAUTE DE
Services d'accueil et de refuge des COMMUNES DE
installations de la SPA moyenne Alsace SELESTAT
comprenant boxes animaux, atelier retenu sur dossier
services de soins, logement gardien sur un Livraison septembre
site de 56 ares. 2009

Mission complète Alain Breton et D. Lambs Arch.Assoc



- 2008 **MAIRIE DE GRENDELBRUCH** COMMUNE DE
restructuration et mise en conformité des GRENDELBRUCH
locaux administratifs de la mairie de retenu sur dossier
bureaux et création d'un local d'archive Livraison janv.2009

Mission complète Alain Breton et D. Lambs Arch.Assoc



EQUIPEMENTS HOTELIERS

2017

**REHABILITATION DE L'ABBAYE DE
FAVERNEY (HAUTE-SAONE)**

Relevé et restitution des plans coupes et élévations de l'abbaye. Création d'un hotel de 60 chambres et d'un Spa

*Relevé et pré-étude
Alain Breton et Marc Thomas Architectes*

CLIENT PRIVE

Faverney 70160

Etude de faisabilité
économique en
COURS



2000

HOTEL ROYAL BAY RESORT (AGADIR)

Création d'un hotel ***** de 180 chambres dont 10 suites + services hoteliers et piscine

*Esquisse - APS
Alain Breton - CSYA Architecture Singapour*

GROUPE SOFITEL

Agadir
MAROC

Mise en service 2002



1997

**LES VILLAS DU LAGON
(ST-GILLES / ILE DE LA REUNION)**

Création d'un hotel ***** de 170 chambres dont 20 suites + services hoteliers et piscine
Consultation privée

*Avant-projet et permis de construire
Alain Breton - DPV Architecture La Réunion*

GROUPE ACCOR

St-Gilles
97434 La Réunion

Mise en service 1999

