



EVELYNE BENJAMIN

a r c h i t e c t e



SOMMAIRE :

Présentation de l'entreprise

Curriculum vitae Evelyne BENJAMIN

Moyens Humains et Matériels

Compétence M.O.S

Références :

Réhabilitations énergétique et technique :

Résidence «RUE DE L'ARC» - Marseille 13001 - 2018/2020 - 2 immeubles de logement

Résidence «SUPER GAP» - GAP 05000 - 2017/2019 - 72 logements

Résidence «LES OLIVES» - Marseille 13013 - 2015/2019 - 436 logements

Résidence «MAZARGUES II» - Marseille 13009 - 2015/2019 - 164 logements

Résidence «LANGEVIN - VALLON» - Septèmes Les Vallons 13240 - 2014/2015 - 10 logements

Résidence «LES MONTAGNETTES» - Avignon 84000 - 2013/2016 - 130 logements

Réalisations autres programmes :

Extension tennis club - Ventabren 13122 - 2019

Création Hotel - Olmeto 20113 - 2018

Réhabilitation énergétique école primaire - Sauveterre 30150 - 2018

Création d'un local artisanal - Roquefort La Bédoule 13830 - 2018

Ensemble immobilier et petits commerces - Olmeto 20113 - 2014/2015

Extension école primaire - Marseille 13009 - 2012/2013

Imprimerie - Roquefort La Bédoule 13830 - 2011

Maisons individuelles :

Cassis 13260 - 2019

Marseille - 2018

La Ciotat 13600 - 2018

La Ciotat 13600 - 2017

Roquefort La Bédoule 13830 - 2017

La Ciotat 13600 - 2016

La Ciotat 13600 - 2016

Marseille 13011 - 2016

La Bouilladisse 13720 - 2014/2015

Roquefort La Bédoule 13830 - 2013

Carry Le Rouet 13620 - 2012

Roquefort La Bédoule 13830 - 2011

Gemenos 13420 - 2011

Castellet 83330 - 2010

Gemenos 13420 - 2010

Gemenos 13420 - 2008



PRESENTATION DE L'ENTREPRISE



PRESENTATION DE L'AGENCE

L'Agence EVELYNE BENJAMIN ARCHITECTE est située à La Ciotat. Je l'ai créé en 2008 après avoir travaillé en agence depuis mon diplôme en particulier pendant sept ans au sein de l'agence Marc Farcy Marseille.

L'architecture fait lien entre l'Homme et son environnement. Ma volonté est que mon architecture soit en harmonie avec le paysage qui l'entoure. Pour la conception et la réalisation de mes différents projets, je me rapporte toujours à ce concept.

Au Japon en 1989, aux Etats Unis en 1992, au Cambodge, au Danemark, au Mexique, au Maghreb, en Grece, en Iran, à Abu Dhadi, mes voyages d'études m'ont aidé dans la recherche d'inspiration et de modèles. Notamment l'architecture japonaise et ma culture méditerranéenne ont influencé certaines de mes premières réalisations.

Au fil du temps, mon style architectural s'est développé. Mes influences sont cependant restées les mêmes. J'ai toutefois un regard plus éclectique sur mes différents projets.

Depuis 5 ans une équipe s'est constituée autour de moi et collabore au fil des projets. L'équipe regroupe toutes les facettes de compétence nécessaire et est à même d'apporter une réponse de haut niveau dans le cadre de nos missions. La volonté que l'architecte soit l'interlocuteur unique auprès de la maîtrise d'ouvrage n'enlève en rien les apports possibles de chaque expert dans son domaine de compétence.

Notre travail groupé Architecte DPLG, bureau d'étude thermique fluide et acoustique, bureau d'étude structure et économiste technique de la construction, bureau d'étude environnement paysagiste repose sur l'intérêt de présenter des capacités professionnelles complémentaires et indissociables.

L'agence propose naturellement la création architecturale, mais aussi et surtout un travail sur l'existant, avec l'extention, la surélévation, la réhabilitation ou encore la rénovation de logements.



CURRICULUM VITAE EVELYNE BENJAMIN



EVELYNE BENJAMIN ARCHITECTE

06.07.75.60.83

evelyne.benjamin@wanadoo.fr

PARCOURS PROFESSIONNELS

Exercice libéral à LA CIOTAT

LA CIOTAT 140 Avenue de St Jean 13600

- Réalisation maison Cassis (13260)
- Réalisation maison Marseille
- Réalisation de deux maisons à La Ciotat (13600)
- Réalisation maison Roquefort La Bédoule (13830)
- Création d'un local artisanal - Roquefort La Bédoule (13830)
- **SAUVETERRE** : Réhabilitation de l'école primaire - Sauveterre (30150)
- **SCI L'UCHJATA** : Construction d'un hotel - Olmeto (20113)
- Extension tennis club - Ventabren 13122
- **MARSEILLE HABITAT** : Réhabilitation et réunification de 2 immeubles de logement - Marseille (13001)
- **OPH 05** : Réhabilitation 72 logements à GAP - pour «Super Gap»
- **13 HABITAT** : Réhabilitation de la Résidence Mazargues II 164 logements - MARSEILLE (13009)
- **COGEDIM** : Dossier d'exécution pour 200 logements - AIX EN PROVENCE
- Réalisation maison de 250 m2 - MARSEILLE (13011)
- **13 HABITAT** : Réhabilitation de la Résidence Les olives 436 logements - MARSEILLE (13013)
- Réalisation maison de 150 m2 à LA BOUILLADISSE (13720)
- **SCI L'UCHJATA** : Construction d'un ensemble immobilier avec 2 maisons individuelles et 6 commerces OLMETO (20113)

Exercice libéral à ROQUEFORT LA BEDOULE

ROQUEFORT LA BEDOULE Quartier Les Michels 13830

- **SEPTEMES** : Réhabilitation 10 logements pour VILLE DE SEPTEMES LES VALLONS
- Réalisation de 3 maisons individuelles à ROQUEFORT LA BEDOULE (13830)
- **OPH AVIGNON** : Réhabilitation de la Résidence La Montagnette 130 logements - AVIGNON (84000)
- **OGEC** : Réalisation de 2 maisons individuelles groupées de 100 m2 chacune à ROQUEFORT LA BEDOULE (13830)
- Extension de l'Ecole Ste Marguerite MARSEILLE (13009)
- **IMMO TARIOT** : Réhabilitation d'un immeuble d'habitation insalubre en centre ville à Marseille (52/54 Rue d'Aubagne 13001 MARSEILLE) milieu occupé.
- Extension/surélévation d'une maison de 200 m2 à CARRY LE ROUET (13620)
- Réalisation maison de 190 m2 CASSIS (13260)
- **MARSEILLE HABITAT** : Rehabilitation et Restructuration d'un immeuble 13 rue de l'Arc à MARSEILLE (13001)
- Imprimerie LA FACTORY MENU bâtiment industriel dans la zone d'activité Plaine du Caire à RLB (13830)
- Maison à ROQUEFORT LA BEDOULE (13830)
- Maison à GEMENOS (13420)
- Maison au CASTELLET (83330)
- Maison à ROQUEFORT LA BEDOULE (13830)
- **MARSEILLE HABITAT** : Réhabilitation et Restructuration d'un immeuble 19 rue de Arc à MARSEILLE
- Étude de faisabilité pour une opération de 30 logements à MONTREUIL SOUS BOIS
- Maison, création d'une unité de vie pour personne handicapée à RDC à MARSEILLE (13012)
- Extension immeuble 6 rue Lebrun - à MARSEILLE (13008)



- **ATMO PACA** : Aménagement d'un plateau de bureaux à MARSEILLE (13006) - **MUTUELLES de l'ETANG** : Aménagement de l'Agence des MUTUELLES de l'ETANG à BERRE
- Maison bioclimatique à GEMENOS (13420)
- Maison à GEMENOS (13420)

Enseignante vacataire 1ere année Ecole d'Architecture
Marseille Luminy
2010 2011: Module S2 TP - Les outils du projet
2008 2010: Module S1UE2 - Géométral

- Agence Marc FARCY - Exercice libéral chef de projet
MARSEILLE 50, rue Puvis de Chavannes 13002
PARIS-75, avenue Niel 75017
- SCI LA JARRE: 35 logements, ZAC de la Jarre à MARSEILLE
 - BOUYGUES IMMOBILIER 46 logements, Allée des Akenes MARSEILLE
 - 36 logements site classé à AVIGNON
 - immeuble de bureaux, siege social de la société EIFFAGE TRAVAUX PUBLICS à VITROLLES
 - création d'une pépinière d'entreprises Parc du Pontet MEYREUIL
 - DOMICIL : 18 logements locatifs pls, "Les jardins du Collet à MARSEILLE
 - Réalisation du stand du Conseil Général du Var au SALON NAUTIQUE à PARIS

- Agence Christian MOUTON - Exercice libéral
à EGUILLES -Villa SUD Les Plantiers 3
- concours pour une Ecole élémentaire de 12 classes à st REMY DE PROVENCE

- Exercice libéral à MARSEILLE
en association avec Sandra RINCK-GUIBELLINO et Véronique SABATIER-HAVET
MARSEILLE-67 Rue Paul Codaccioni 13007
- CONCOURS+PC pour le collège Georges Brassens à MARI-GNANE avec B. MIRANDA et M. FARCY
 - SOGIMA: aménagements de plateaux de bureaux revalorisation de halls d'immeubles (ACROPOLIS, LE SUD)
 - Maison à ROQUEFORT LA BEDOULE
 - Maison à LA DESTROUSSE
 - Operation Concerto : Étude de diagnostic et de programmation Collège Jas de Bouffan

- Agence Mario FABRE - Exercice libéral
- CONCOURS pour l'I.U.T. de BEZIERS - Projet lauréat

- Sud Atelier Architecture - Christian MOUTON
Exercice libéral
- CONCOURS pour une Ecole élémentaire de 12 classes à ENSUES LA REDONNE Projet lauréat
 - Collaboration aux projets d'Agence

1978-1984 : INSTITUTRICE classes primaires et maternelles

FORMATIONS DIPLOMES:

- 1990: D.PL.G. Ecole Nationale Supérieure d'Architecture de Marseille Luminy
- 1978 : CAP professeur des écoles
- 1976 : BAC série C MATHS PHYSIQUE

CENTRE D'INTERETS:

- Géographie, voyages d'étude, tourisme : États Unis, Japon, Hollande, Suisse, Grèce, Espagne, Italie Cambodge, Iran, Mexico, Abu Dhabi, Londres ...
- Navigation à la voile, ski et randonnées en montagne ...
- Construction écologique, bioclimatique, Feng Shu
- Mode, peinture





MOYENS HUMAINS ET MATERIELS / COMPETENCE M.O.S



Moyens Humains. Moyens Matériels

MOYENS HUMAINS :

Evelyne BENJAMIN Architecte D.PLG.

MOYENS MATERIELS :

MICRO ORDINATEUR

3 ordinateurs iMac :

21,5 pouces: 2,5 GHz

Intel Core i5 quadricoeur 2,5 GHz Résolution 1920 x 1080 4 Go de mémoire (2 x 2 Go)

Disque dur 500 Go-AMD Radeon HD 6750M avec 512 Mo

27 pouces : 2,7 GHz

Intel Core i5 quadricoeur à 2,7 GHz. Résolution de 2 560 x 1440 4 Go de mémoire (2 x 2 Go)

Disque dur de 1 To -AMD Radeon HD 6770M avec 512 Mo.

27 pouces : 3,2 GHz

iMac (Retina 5K, 27 pouces, fin 2015). Processeur 3,2 GHz Intel Core i5

Mémoire 8 Go 1867 MHz DDR3 Disque de démarrage

Macintosh HD

Graphisme AMD Radeon R9 M380 2048 Mo

TERMINAUX

Imprimante laser couleur A3 multifonctions

RicoH MP C2503 (scanner, fax, photocopieur couleur A4, A3)

LOGICIELS

VECTOR WORKS 2018

WORD EXCEL

PHOTOSHOP

Microsoft Office 2011





Compétence M.O.S

MOYENS HUMAINS:

Evelyne BENJAMIN Architecte D.PL G

DIAGNOSTIC SOCIAL AVANT REHABILITATION ET RENOVATION:

Notre bureau a réalisé depuis plusieurs années des missions de Maitrise d'Oeuvre sociale dans le cadre de projets de rénovation en site occupé, aussi nous conduisons la phase de préparation, et donc d'enquête auprès des occupants, dans un souci très pragmatique et opérationnel.

Le diagnostic doit en effet permettre au bailleur de:

- bien maîtriser la connaissance des habitants ;
- identifier les contraintes et particularités de chacun ;
- connaître la capacité économiques des ménages à «supporter» une hausse de loyer ;
- prendre en compte les situations fragiles particulières ;
- anticiper sur déroulement du chantier ;
- construire des réponses adaptées

Missions de diagnostic social préalable une opération de réhabilitation :

- 2016 MOS auprès de 123 ménages a MARSEILLE 13
Résidence Mazargues II, intervention dans 164 logements, taux de pénétration demandé 75% commanditaire 13 HABITAT
- 2015 MOS auprès de 130 ménages/a MARSEILLE 13
Résidence Les Olives, intervention dans 436 logements, taux de pénétration demandé 30% commanditaire 13 HABITAT
- 2014 MOS auprès de 10 ménages SEPTEMES LES VALLONS 13,
Résidence Langevin Wallon, intervention dans 10 logements, taux de pénétration demandé 100% commanditaire:VILLE DE SEPTEMES LES VALLONS
- 2013 MOS auprès de 52 ménages à AVIGNON 84,
Résidence La Montagnette, intervention dans 130 logements, taux de pénétration demandé 40% commanditaire: OPH AVIGNON





REHABILITATION ENERGETIQUE ET TECHNIQUE



ETAT DES LIEUX



PROJET

Maître d'ouvrage:
MARSEILLE HABITAT

Maître d'oeuvre:
Evelyne BENJAMIN ARCHITECTE
SARL EXPER'NERGIES Jean Paul ONANA
MG CONSULTANT Michel GAUBERT

Programme :
Réhabilitation et réunification de deux im-
meubles de logement à Marseille

Surface : 293 m²

Montant des travaux : 654 000 TTC

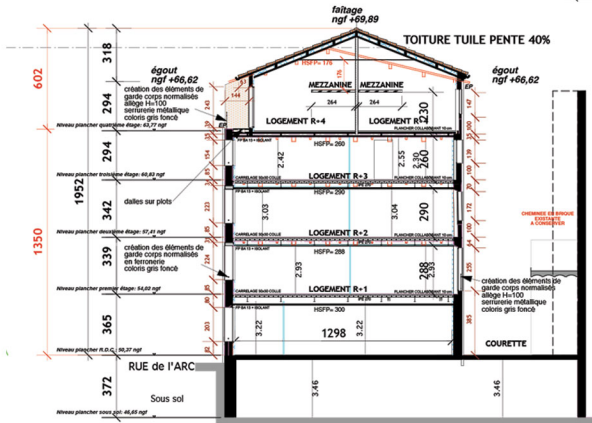
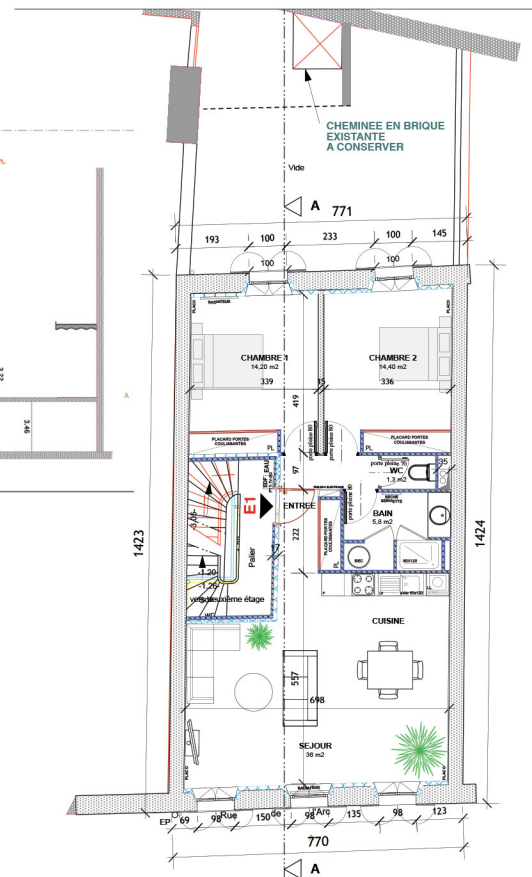
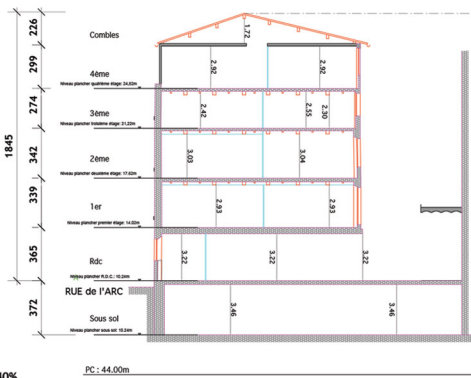
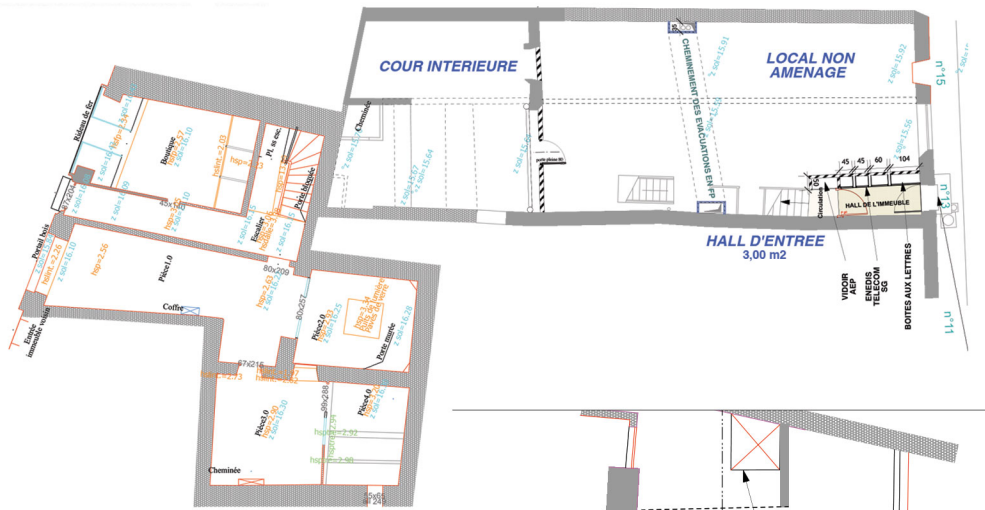

2017 - 2019 Réhabilitations énergétique et technique :
Résidence « SUPER GAP » - Gap



ÉTAT DES LIEUX



PROJET



Maître d'ouvrage :

OPH 05

Maître d'oeuvre :

Evelyne BENJAMIN ARCHITECTE

SARL EXPER'NERGIES Jean Paul ONANA

MG CONSULTANT Michel GAUBERT

Programme :

Réhabilitation de la Résidence Super Gap à Gap

Rénovation de 72 logements

Surface : 6565 m²

Montant des travaux : 1 350 000 € TTC



FACADE PRINCIPALE SUD - EST

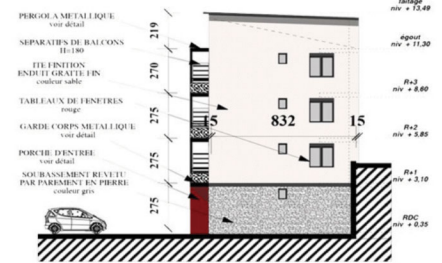

FACADE NORD EST

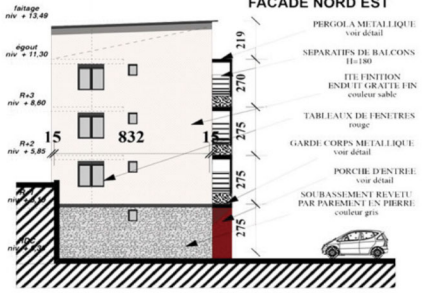

FACADE SUD OUEST

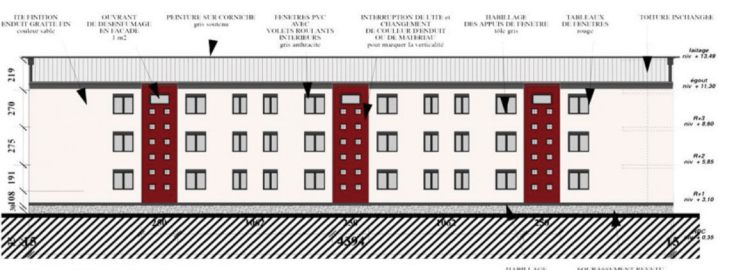

FACADE ARRIERE NORD OUEST





ÉTAT DES LIEUX



PROJET

LES OLIVES

L'heure de la grande rénovation a sonné

Le chantier qui devrait corriger les pertes d'énergie, va durer 22 mois.

N'importe qui ici vous le dira. Quand on entreprend de vivre à la cité des Olives (13^e), on n'intègre pas simplement un quartier, on entre dans une famille qui entretient la solidarité comme un art de vivre. Une famille dont les plus anciens se sont posés là il y a bientôt 60 ans et n'ont rien connu d'autre que ces façades aux couleurs indécises, du rose pâle à l'orange saumon... au choix.

Jamais, depuis sa création dans les années 60, la cité de 431 logements sociaux répartis en neuf bâtiments, n'avait bénéficié de rénovation d'envergure. Ce n'est pas rien alors, pour les habitants qui le revendiquaient avec énergie, que ce chantier qui vient de commencer sur décision du bailleur 13Habitat, et qui s'étendra sur

les 22 mois à venir, par tranches. 7,5 millions d'euros d'investissement, ce n'était pas gagné d'avance. "Les réformes sur le logement social, notamment avec la baisse des APL (aides pour le logement, Ndlr), auraient pu avoir pour conséquence la diminution de l'investissement dans la rénovation, note le président de 13Habitat, Lionel Royer-Perreut. Or, avec la présidente du Département, Martine Vassal, nous avons fait le choix tout à fait inverse." Cela se traduit par un plan stratégique du patrimoine qui annonce "81 millions d'euros d'investissements dans la rénovation du parc social de 13Habitat sur dix ans".

Des choix, il a fallu encore en faire sur les parcs à rénover. "Je m'étais rendu aux Olives et avais échangé avec les habitants qui m'ont fait part de leurs demandes. Par ailleurs, l'élu de secteur Richard Miron m'a interpellé pour qu'elles connaissent une rénovation d'envergure. Nous nous y sommes donc engagés".



Les maîtres d'ouvrage, le président de 13 Habitat, l'architecte, l'élu Richard Miron et les habitants
/PHOTO ROXANE PAYAN

Exper'Nergies emporte alors l'appel d'offres et relève des problèmes de chauffage et d'eau chaude dans 90 % des loge-

ments; un manque d'isolation des murs et des planchers donnant sur les caves et parfois même, de l'humidité, des infil-

trations. "Nous avons soumis trois propositions au bailleur qui a choisi la plus performante, celle que l'on appelle BBC rénova-

tion: bâtiments de basse consommation", note Jean-Paul Onana, maître d'ouvrage. Avec en outre, des travaux d'étanchéité et d'isolation y compris de la toiture, l'amélioration des installations électriques, le remplacement de chaudières individuelles au gaz et de chauffages dans chaque pièce lorsque, jusqu'ici, un seul avait la lourde responsabilité de chauffer tout l'appartement. "Le tout devrait sérieusement réduire les charges des habitants", prédit Jean-Paul Onana. Sans compter qu'en façade, une couche d'isolant viendra conforter la démarche. Les entreprises en profiteront pour revoir la peinture, grise sur les parties basses, beiges sur le reste, avec des cadres architecturaux de couleur bordeaux, "qui viendront casser la linéarité des bâtiments", précise l'architecte Évelyne Benjamin. Tiens, ce sont les anciens du quartier qui vont être contents.

Nadia TIGHIDET

Maître d'ouvrage :

13 HABITAT

Maître d'oeuvre :

Evelyne BENJAMIN ARCHITECTE

SARL EXPER'NERGIES Jean Paul ONANA

MG CONSULTANT Michel GAUBERT

Programme :

Réhabilitation de la Résidence Les Olives à Marseille

Rénovation de 436 logements

Surface : 21 189 m²

Montant des travaux : 7 150 000 TTC



PROJET : FAÇADE SUR LES SÉJOURS

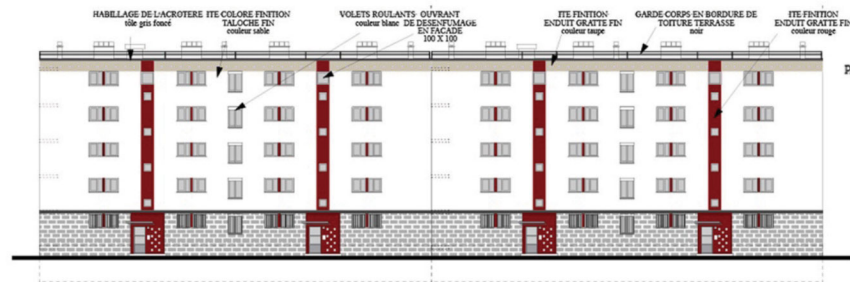
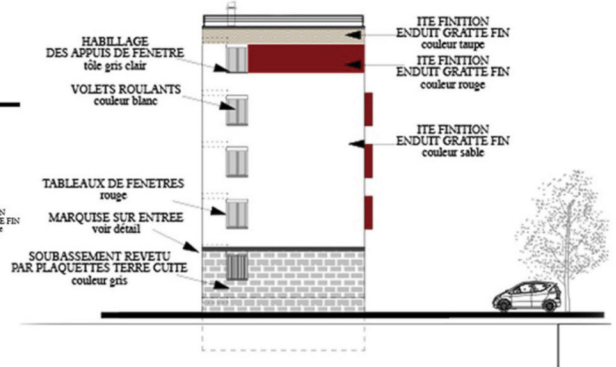

PROJET : FAÇADE SUR LES CUISINES



2015 - 2019 Réhabilitations énergétique et technique :
Résidence « MAZARGUES II » - Marseille 13009



Maître d'ouvrage :

13 HABITAT

Maître d'oeuvre :

Evelyne BENJAMIN ARCHITECTE

SARL EXPER'NERGIES Jean Paul ONANA

MG CONSULTANT Michel GAUBERT

Programme :

Réhabilitation de la Résidence Mazargues à Marseille (13009)

Rénovation de 164 logements

Surface : 9330 m²

Montant des travaux : 5 150 000 TTC

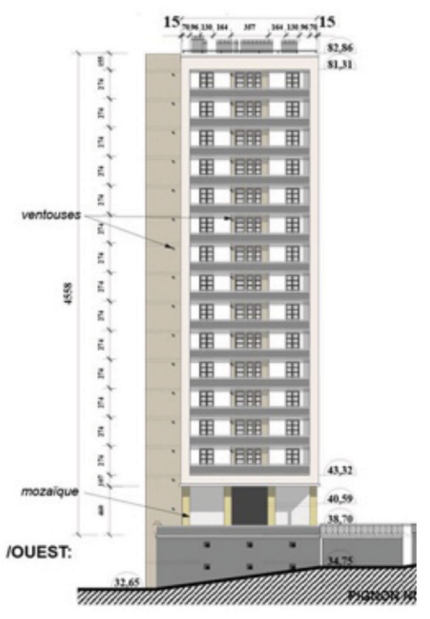
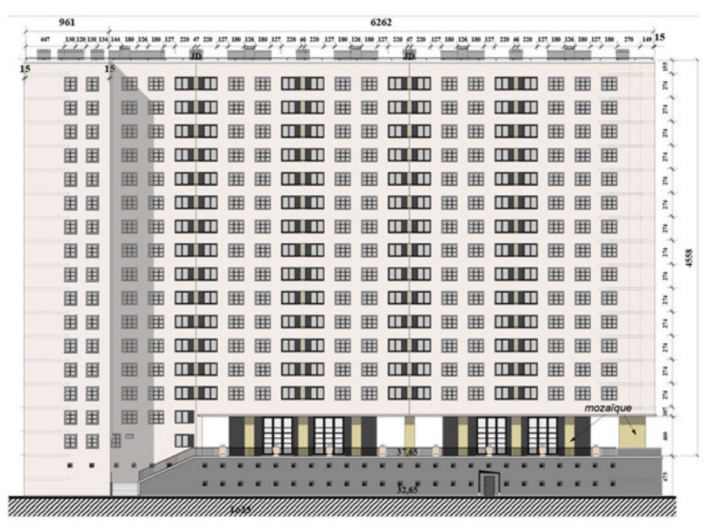
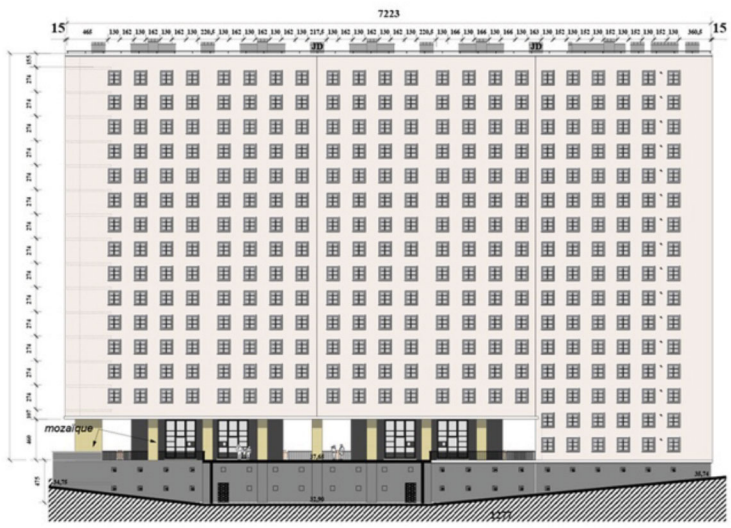

2014 - 2015 Réhabilitations énergétique et technique :
Résidence « LANGEVIN - VALLON » - Septèmes Les Vallons 13240



ÉTAT DES LIEUX



PROJET

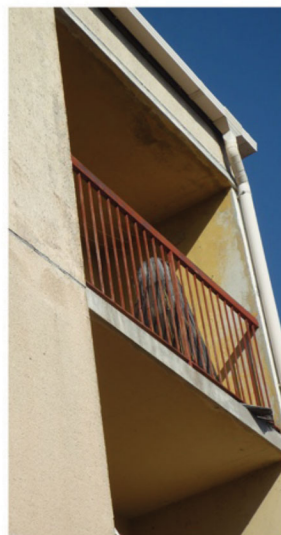

Maître d'ouvrage :

Ville de Septèmes Les Vallons

Maître d'oeuvre :

Evelyne BENJAMIN ARCHITECTE

SARL EXPER'NERGIES Jean Paul ONANA

MG CONSULTANT Michel GAUBERT

Programme :

Réhabilitation de la Résidence Langevin - Vallon à Septèmes Les Vallons (13240)

Rénovation de 10 logements

Surface : 950 m²

Montant des travaux : 768 879 € TTC

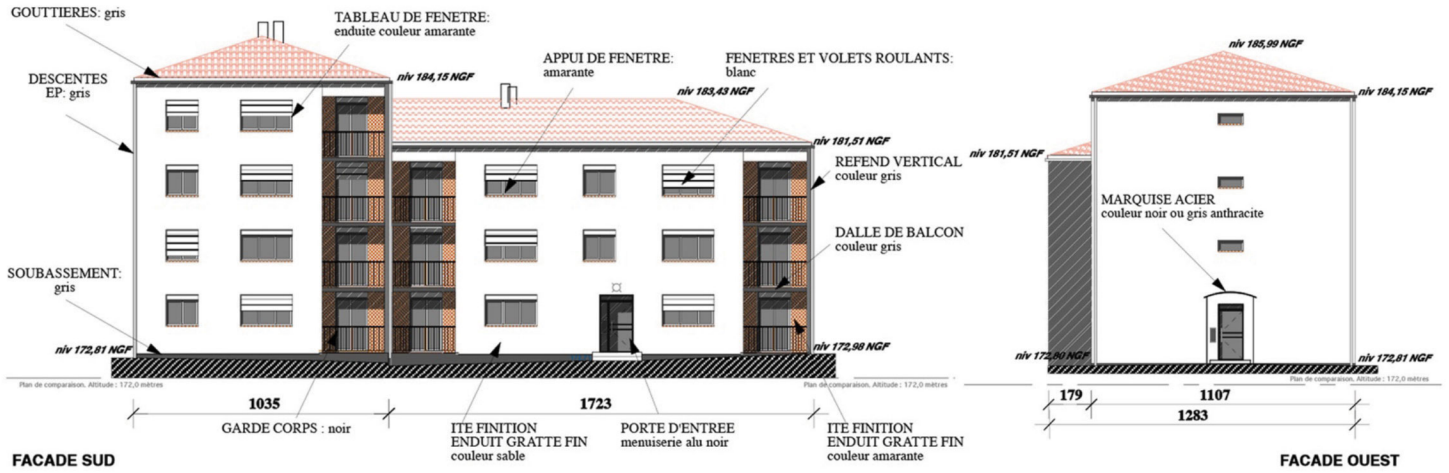

2013 - 2016 Réhabilitations énergétique et technique :
Résidence « LA MONTAGNETTE » - Avignon 84000



ÉTAT DES LIEUX



PROJET



Maître d'ouvrage :

OPH AVIGNON

Maître d'oeuvre :

Evelyne BENJAMIN ARCHITECTE

SARL EXPER'NERGIES Jean Paul ONANA

MG CONSULTANT Michel GAUBERT

Programme :

Réhabilitation de la Résidence La Montagnette à Avignon

Rénovation de 130 logements

Surface : 8025 m²

Montant des travaux : 3 800 000 TTC

BAT A - PROJET FACADE SUD



BAT A - ETAT DES LIEUX FACADE SUD

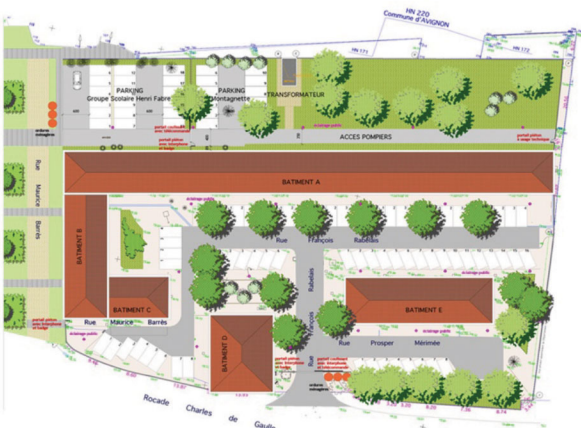



REALISATIONS AUTRES PROGRAMMES



2019 Extension du Tennis Club : 13122 Ventabren

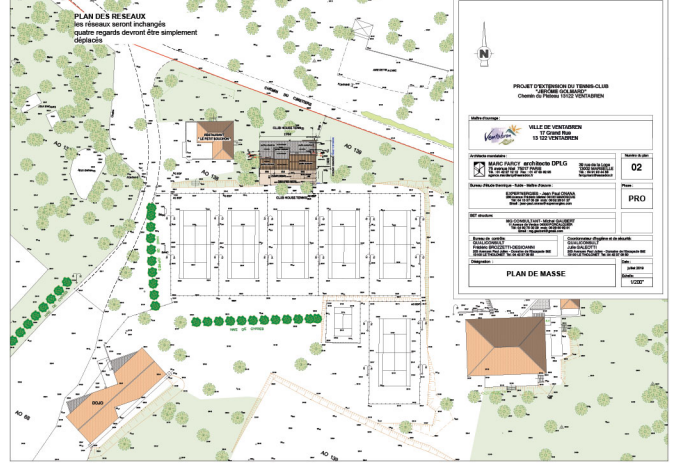
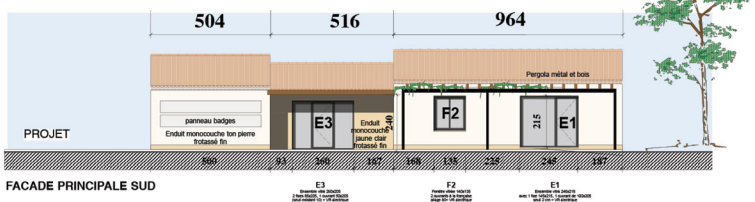
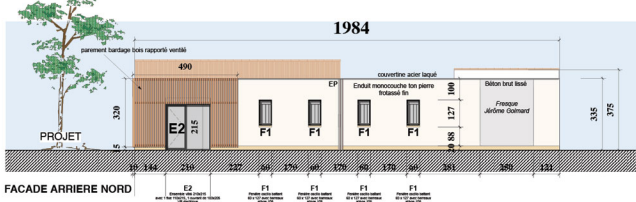
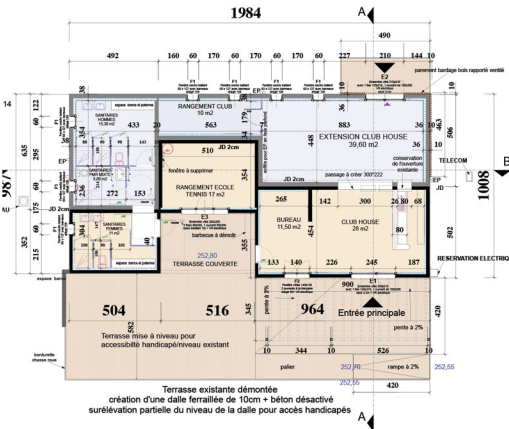

Maître d'ouvrage:
 VILLE DE VENTABREN
Maître d'œuvre:
 Evelyne BENJAMIN ARCHITECTE
 Marc Farcy
Programme :
 Extension du Tennis Club de Ventabren
Surface : 144 m²
Montant des travaux : 225 000 TTC

2018 Création d'un Hotel : 20113 Olmeto

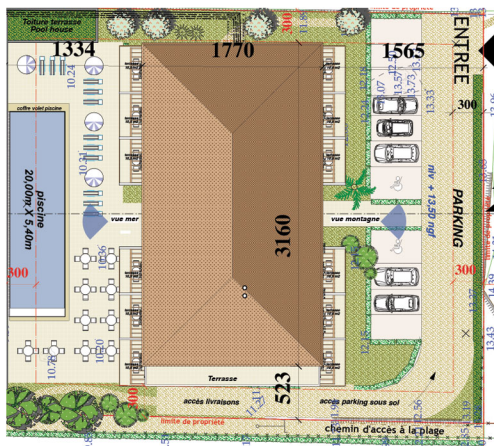
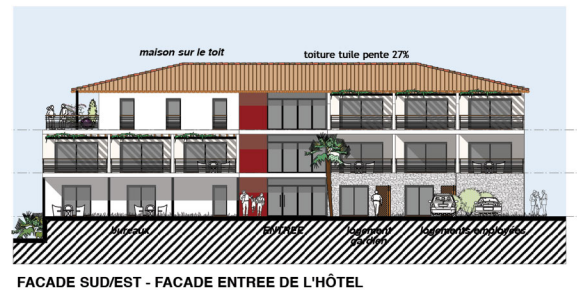
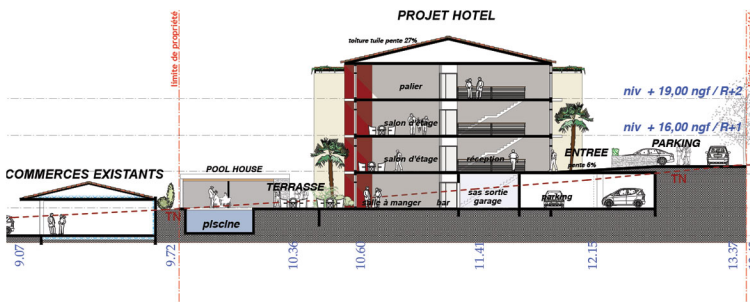
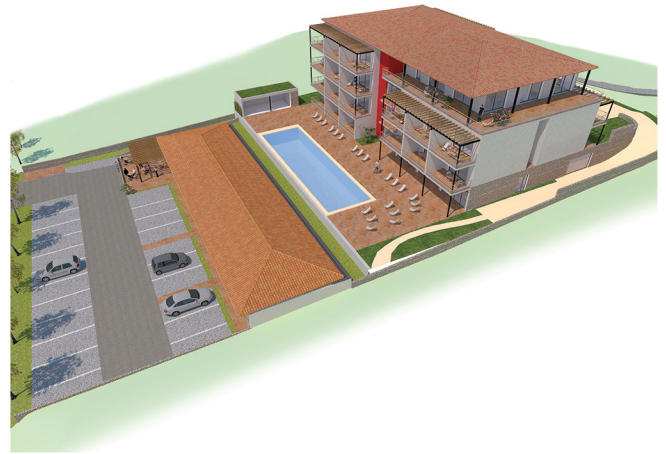

Maître d'ouvrage:

SCI L'UCHJATA

Maître d'œuvre:

Evelyne BENJAMIN ARCHITECTE

Programme :

Construction d'un hotel de 27 chambres avec piscine et garage en sous-sol

Surface : 1763 m²

Montant des travaux : 3 500 000 TTC

2018 Réhabilitation énergétique école primaire :
30150 Sauveterre



Maître d'ouvrage:
MAIRIE SAUVETERRE
Maître d'œuvre:
Evelyne BENJAMIN ARCHITECTE
Jean Paul ONANA
Programme :
Réhabilitation énergétique de l'école primaire

2018 Création d'un local artisanal : Roquefort La Bédoule 13830

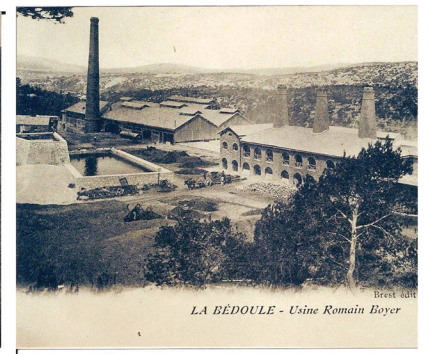
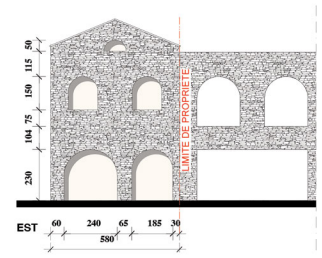
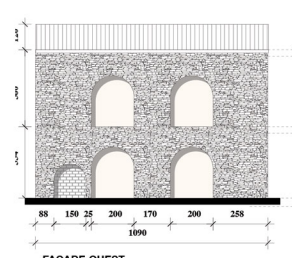
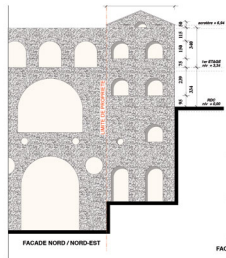
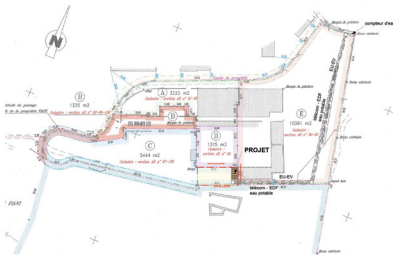
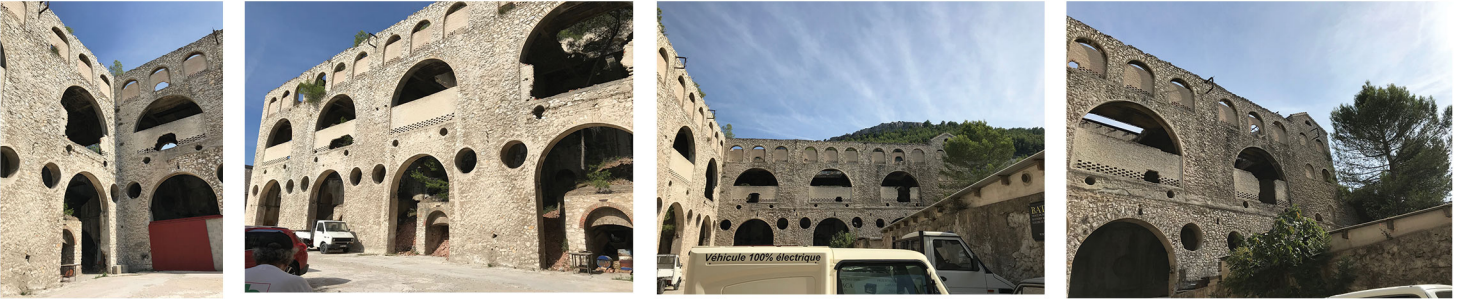

Maître d'ouvrage:

Lucien FRAIZ

Maître d'œuvre:

Evelyne BENJAMIN ARCHITECTE

Programme :

Création d'un local artisanal dans la friche industriel des usines Lafarge

Surface : 86 m²

Montant : 150 000 TTC

2012/2013 Réalisation bâtiments industriels :
École Primaire - Marseille 13009

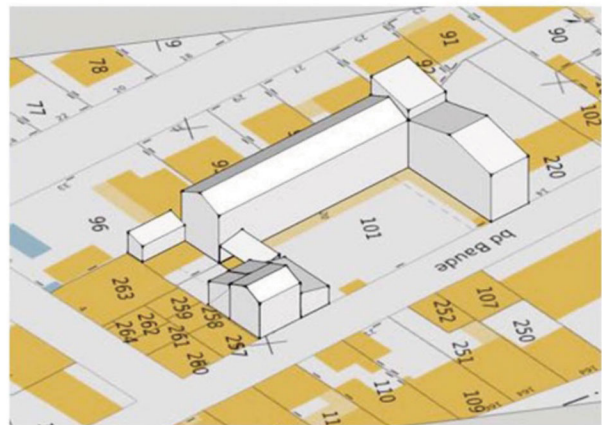
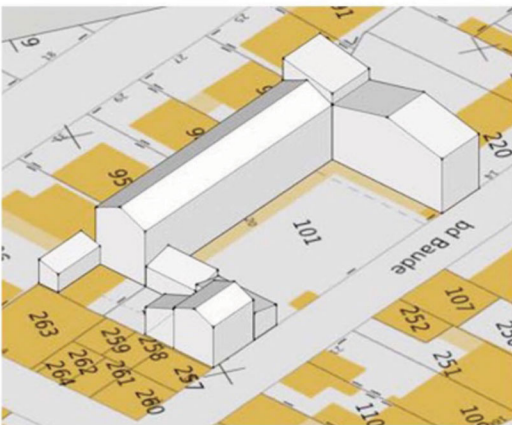

Maître d'ouvrage :

OGEC

Maître d'oeuvre :

Evelyne BENJAMIN ARCHITECTE

Programme :

Extension de l'école Ste Marguerite à Marseille

Surface : 809 m² existant + 24 m² extension

Montant des travaux : 200 000 € TTC

2011 Réalisations bâtiments industriels :
Imprimerie - Roquefort La Bédoule 13830

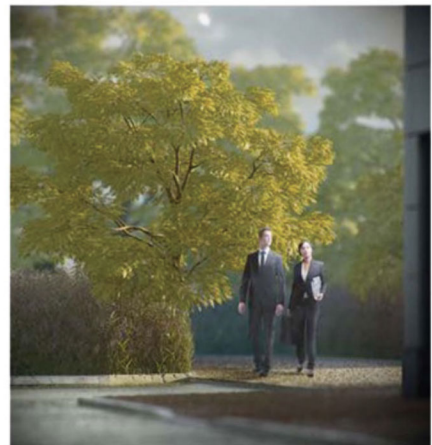

Maître d'ouvrage :

LA FACTORY MENU

Maître d'oeuvre :

Evelyne BENJAMIN ARCHITECTE

Programme :

Construction d'un bâtiment industriel à Roquefort La Bédoule

Surface : 300 m²

Montant des travaux : 291 500 TTC

Bâtiment Industrielle - Bâtiment Scolaire

2011 Réalisations bâtiments industriels :

Ensemble immobilier et petits commerces - Olmeto 20113



Maître d'ouvrage :

SCI L'UCHJATA

Maître d'oeuvre :

Evelyne BENJAMIN ARCHITECTE

Programme :

Construction d'un ensemble immobilier avec six commerces et deux maisons individuelles à Olmeto

Surface : 294 m2 habitations et 300 m2 commerces

Montant des travaux : 900 000 € TTC



MAISONS INDIVIDUELLES

2019 Maison individuelle : Cassis 13260

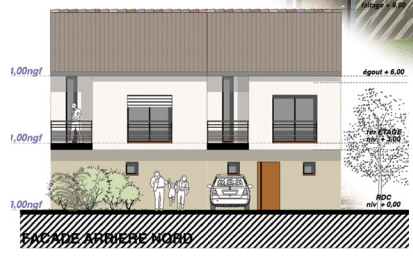

Maître d'œuvre:
Evelyne BENJAMIN ARCHITECTE
Programme :
Création d'une villa pour un particulier à Cassis
Surface : 250 m²

2018 Maison Individuelle : Marseille

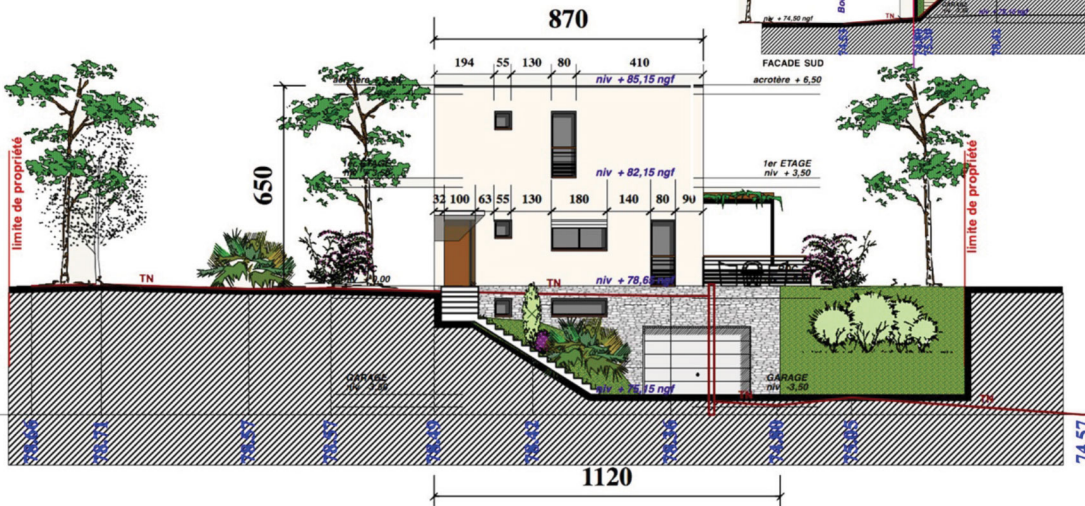
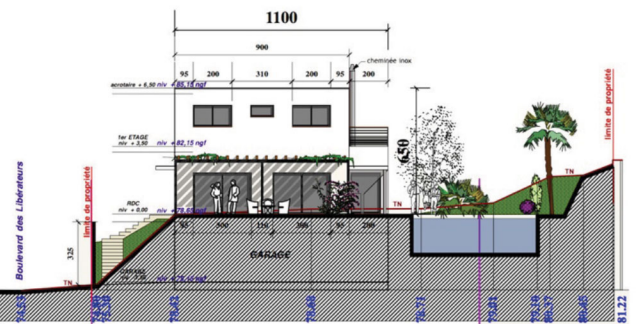

Maître d'œuvre :
Evelyne BENJAMIN ARCHITECTE
Programme :
Création d'une villa pour un particulier à Marseille.
Surface : 134 m²

2018 Maison Individuelle : La Ciotat 13600

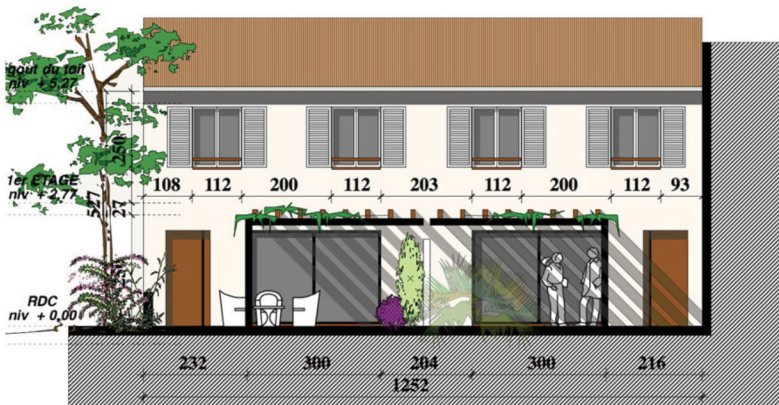
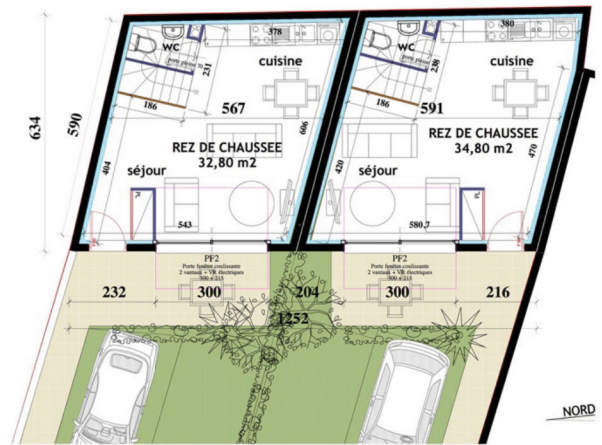

Maître d'œuvre :
Evelyne BENJAMIN ARCHITECTE
Programme :
Surélévation d'une villa pour un particulier à La Ciotat
Surface : 125,50 m²

2017 Maison Individuelle : La Ciotat 13600



Maître d'oeuvre :
Evelyne BENJAMIN ARCHITECTE
Programme :
Création d'une villa pour un particulier à La Ciotat
Surface : 107,5 m²

2016 Maison Individuelle : Marseille 13011

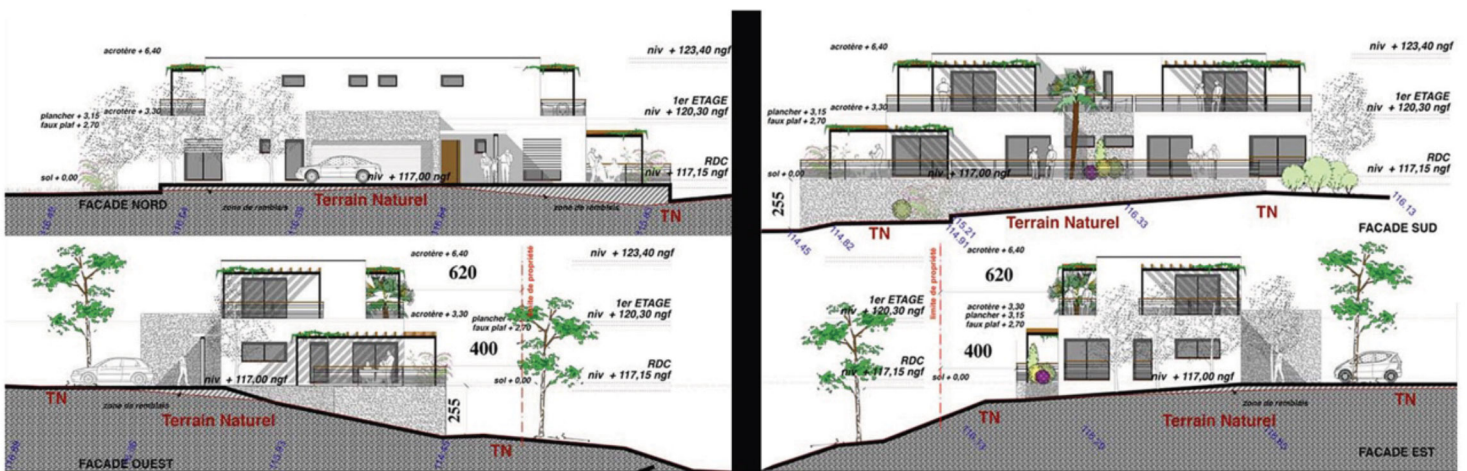

Maître d'oeuvre :
Evelyne BENJAMIN ARCHITECTE
Programme :
Création d'une villa pour un particulier à Marseille
Surface : 250 m²

2016 Maison individuelle : La Ciotat 13600

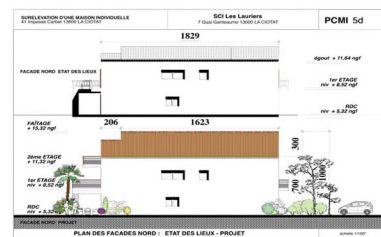
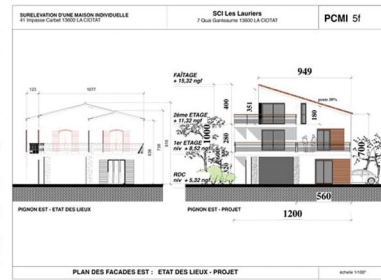
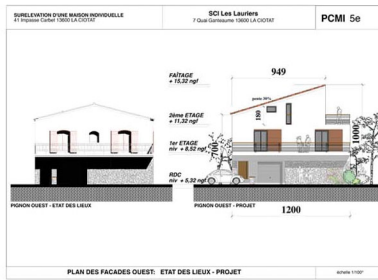

Maître d'œuvre:
Evelyne BENJAMIN ARCHITECTE
Programme :
Surélévation d'une villa pour un particulier à La Ciotat
Surface : 377 m²

2016 Maison Individuelle : La Ciotat 13600

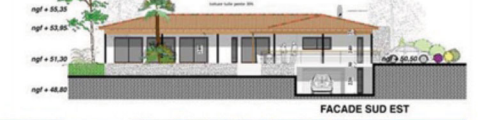

Maître d'oeuvre :
Evelyne BENJAMIN ARCHITECTE
Programme :
Création d'une villa pour un particulier à Cassis
Surface : 200 m²

2014 - 2015 Maison Individuelle : La Bouilladisse 13720



Maître d'oeuvre :
Evelyne BENJAMIN ARCHITECTE
Programme :
Création d'une villa pour un particulier à La Bouilladisse
Surface : 150 m²

2013 Maison Individuelle : Roquefort La Bédoule 13830

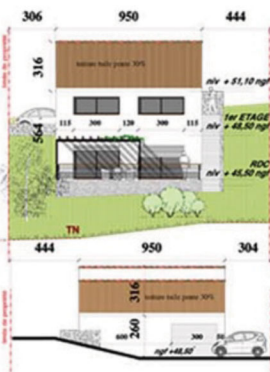
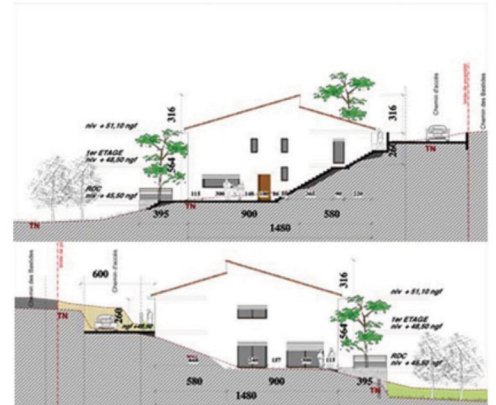

Maître d'oeuvre :
Evelyne BENJAMIN ARCHITECTE
Programme :
Création d'une villa pour un particulier à Roquefort La Bédoule
Surface : 111,60 m²

2012 Maison Individuelle :

Carry Le Rouet 13620

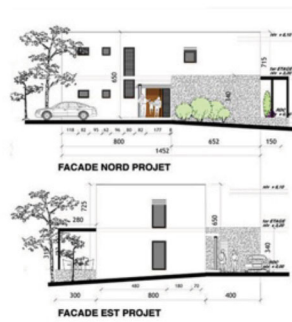
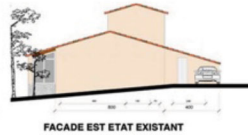

Maître d'oeuvre :
Evelyne BENJAMIN ARCHITECTE
Programme :
Extension d'une villa pour un particulier à Carry Le Rouet
Surface : 205,80 m²

2011 Maison Individuelle :
Roquefort La Bédoule 13830



Maître d'oeuvre :

Evelyne BENJAMIN ARCHITECTE

Programme :

Création d'une villa pour un particulier à Roquefort La Bédoule

Surface : 147, 80 m²

2011 Maison Individuelle : Gemenos 13420



Maître d'œuvre :
Evelyne BENJAMIN ARCHITECTE
Programme :
Création d'une villa pour un particulier à Gemenos
Surface : 205 m²

2010 Maison Individuelle :
Le Castellet 83330



Maître d'oeuvre :
Evelyne BENJAMIN ARCHITECTE
Programme :
Création d'une villa pour un particulier au Castellet
Surface : 197 m²

2010 Maison individuelle : Gemenos 13420

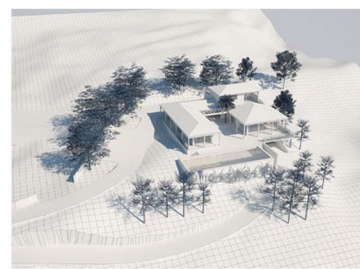
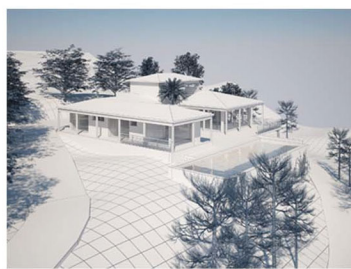
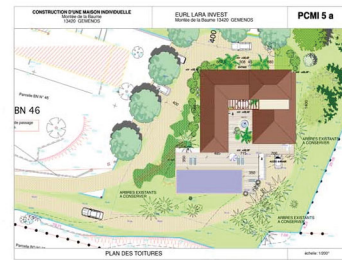
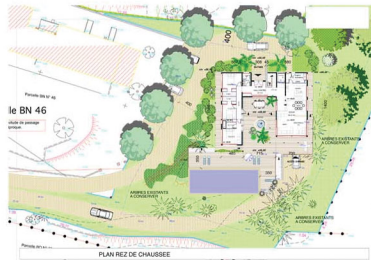
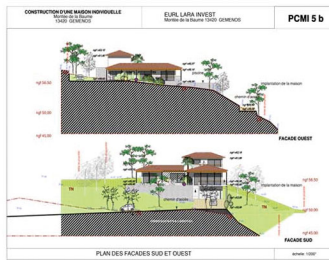

Maître d'oeuvre:
Evelyne BENJAMIN ARCHITECTE
Programme :
Création d'une villa pour un particulier à Gémenos
Surface : 200 m²



2008 Maison Individuelle : Gemenos 13420

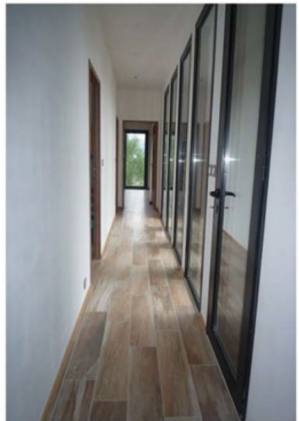

Maître d'oeuvre :
Evelyne BENJAMIN ARCHITECTE
Programme :
Création d'une villa pour un particulier à Gemenos
Surface : 220 m²