



GUY TARRIEU
ARCHITECTE

RÉSIDENCE HÔTELIÈRE, STRASBOURG

Maitrise d'ouvrage : Espaces Ferroviaires
10 Place de Budapest 75009 Paris Tel: 01 40 25 92 30
Architectes : Guy Tarrieu (Mandataire) & Régis Mentré.
BET : Volume & Images (structures), BET Jo st (fluides), Gamba (acousticien),
F. Liermann (Consultant H.Q.E.)

Localisation : Boulevard de Metz (Strasbourg)
Surface : 1 430 M2 SHON
Coût : 3, 1 M
Nature de l'opération : Création d'une résidence Hôtelière pour le personnel
de la SNCF et d'un accueil voyageurs»
Caractéristique : Opération située en centre ville, construction de type BBC
façades en ossature bois, vêtiture zinc et béton de fibres.
Livraison : Décembre 2012



RESTRUCTURATION ET MISE AUX NORMES DE L'I.N.P.I, STRASBOURG

Maître d'ouvrage : I.N.P.I. Institut National de la Propriété Industrielle
26, bis rue de Saint Petersburg 75008 PARIS.

Maîtrise d'œuvre :
Guy Tarrieu architecte mandataire
Françoise Hampé architecte associée
OTH-Est Ingénierie

Localisation : 2, Rue Brûlée à Strasbourg

Surface : 520 m²

Coût : 0,47 M €

Nature de l'opération : Restructuration et mise en sécurité

Caractéristiques : Restructuration d'un E.R.P. en secteur sauvegardée.

Etudes : Projet arrêté

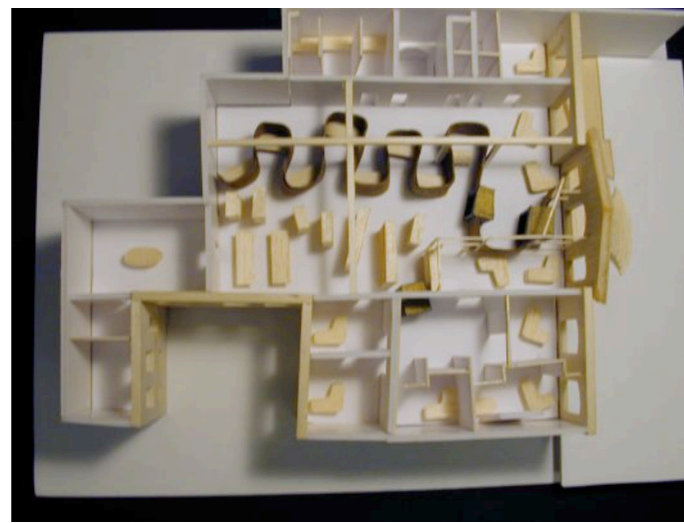
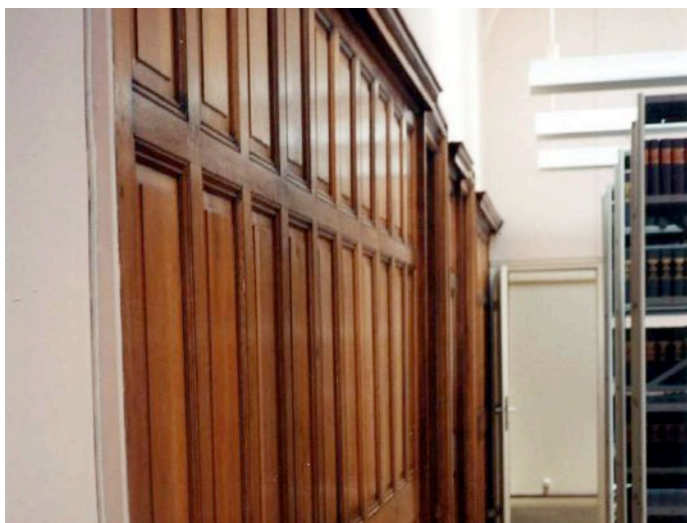
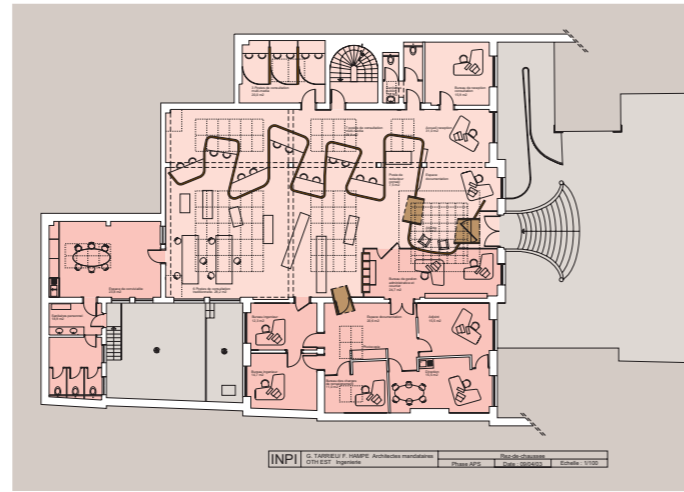

CONCOURS : EXTENSION ET RESTRUCTURATION DU COLLÈGE ANDRÉ MALRAUX DE LA WANTZENAU concours primé

Maîtrise d'ouvrage : Conseil Général du Bas-Rhin
Mandataire de maîtrise d'œuvre : Guy Tarrieu
Année du concours : 2003
Coût des travaux : 5,50 M€
S.H.O.N : 4 200 m²

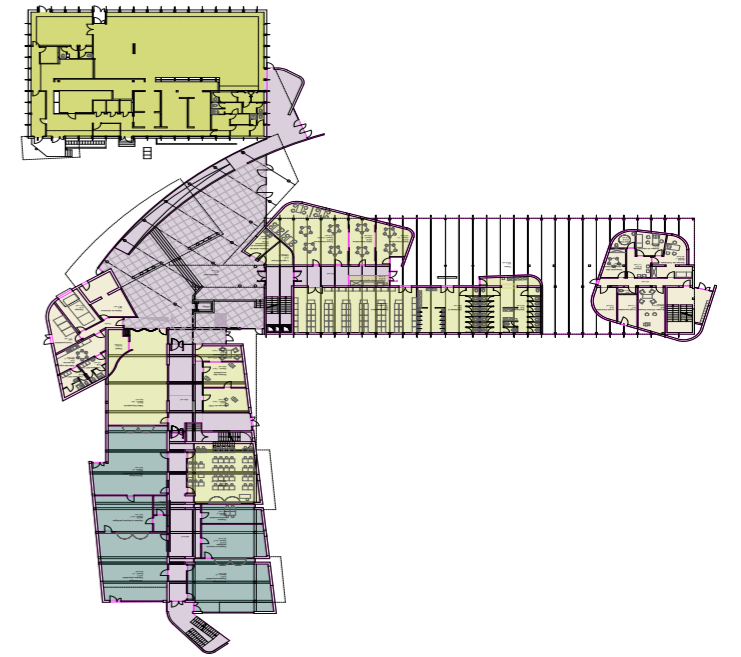

CONCOURS POUR LA DRDE STRASBOURG

Maîtrise d'ouvrage : S.E.R.S.
10 r Oberlin 67000 Strasbourg
03 88 37 88 88
Mandataire de maîtrise d'œuvre :
Guy TARRIEU Architecte

Localisation : Route d'Oberhausbergen Strasbourg - Cronenbourg
Surfaces : 6 255 m²
Coût : 8,00 M€
Nature de l'opération : Création d'un ensemble de bureaux
Caractéristiques : Etude de concours.

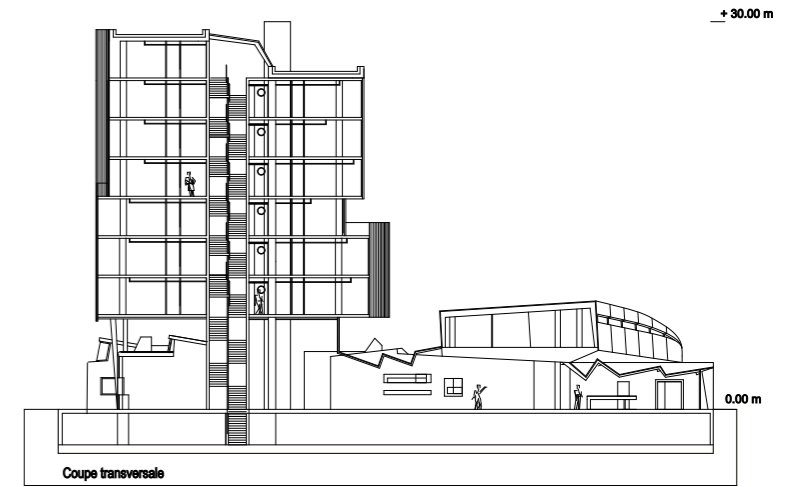
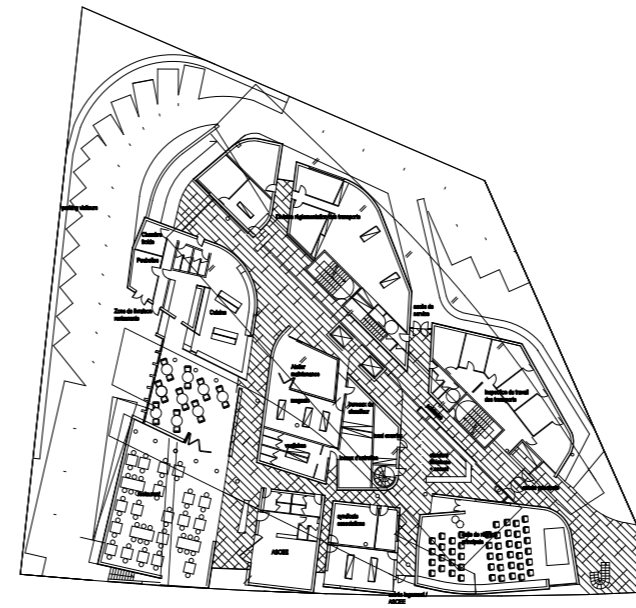

CONCOURS POUR LE CONSERVATOIRE DE MUSIQUE STRASBOURG

Maîtrise d'ouvrage : Ville de Strasbourg
1, place de l'étoile
67000 Strasbourg
03 88 60 90 90
Maîtrise d'œuvre : E. Miralles & B. Tagliabue
architectes mandataire
G. Tarrieu & M. Henriët architectes associés

Localisation : place de l'étoile à Strasbourg
Coût : 18,00 M€
Nature de l'opération :
Création du conservatoire de musique
Etudes : 2000
Projet primé

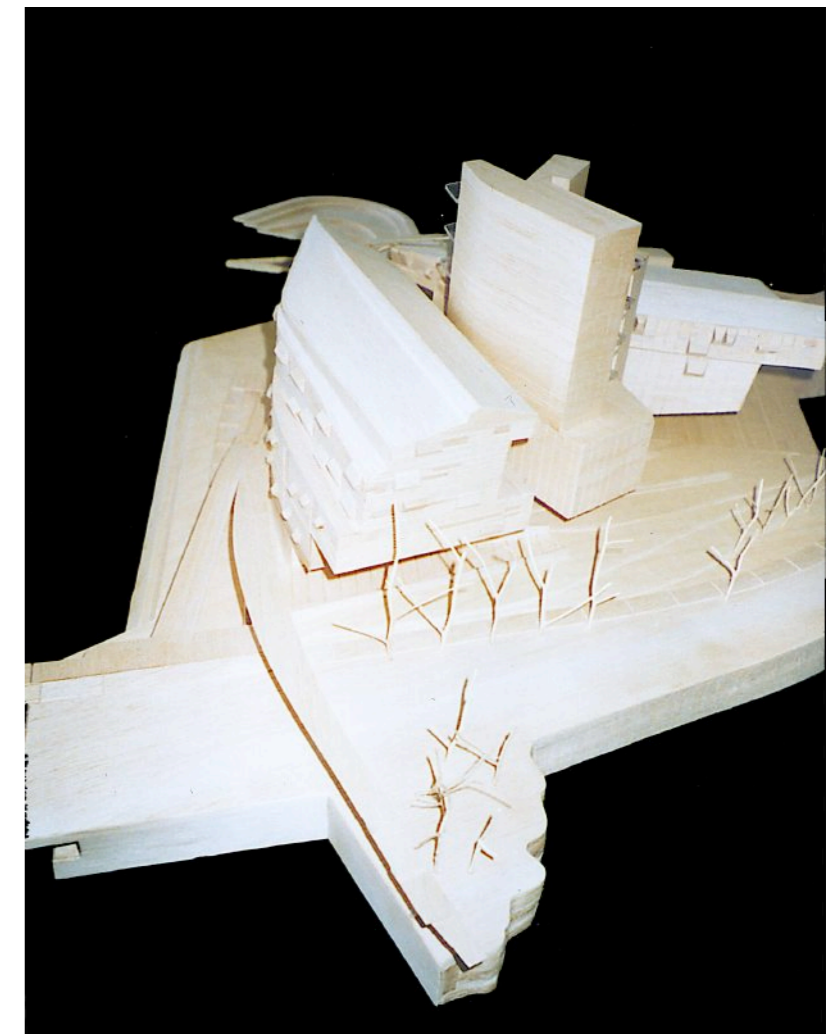
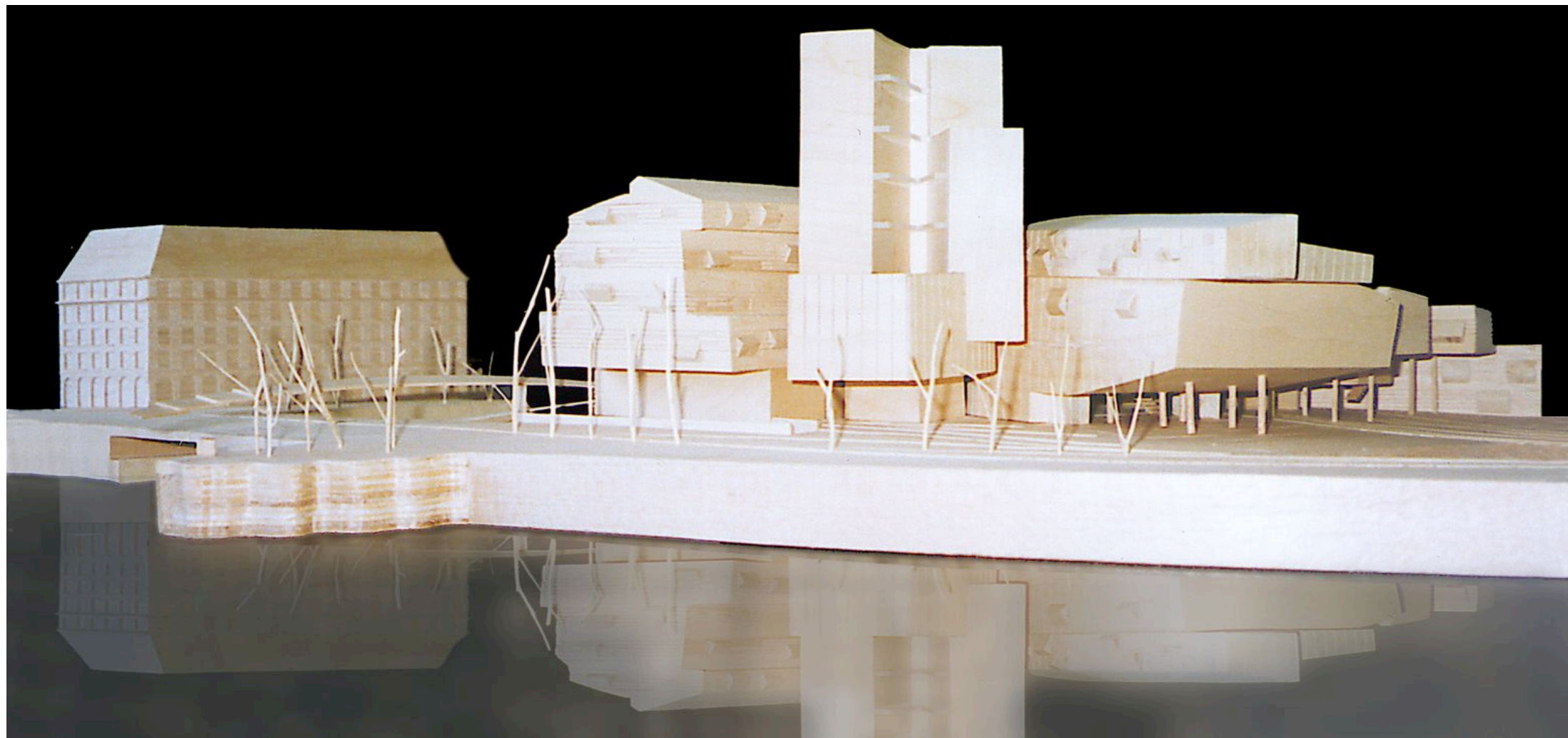
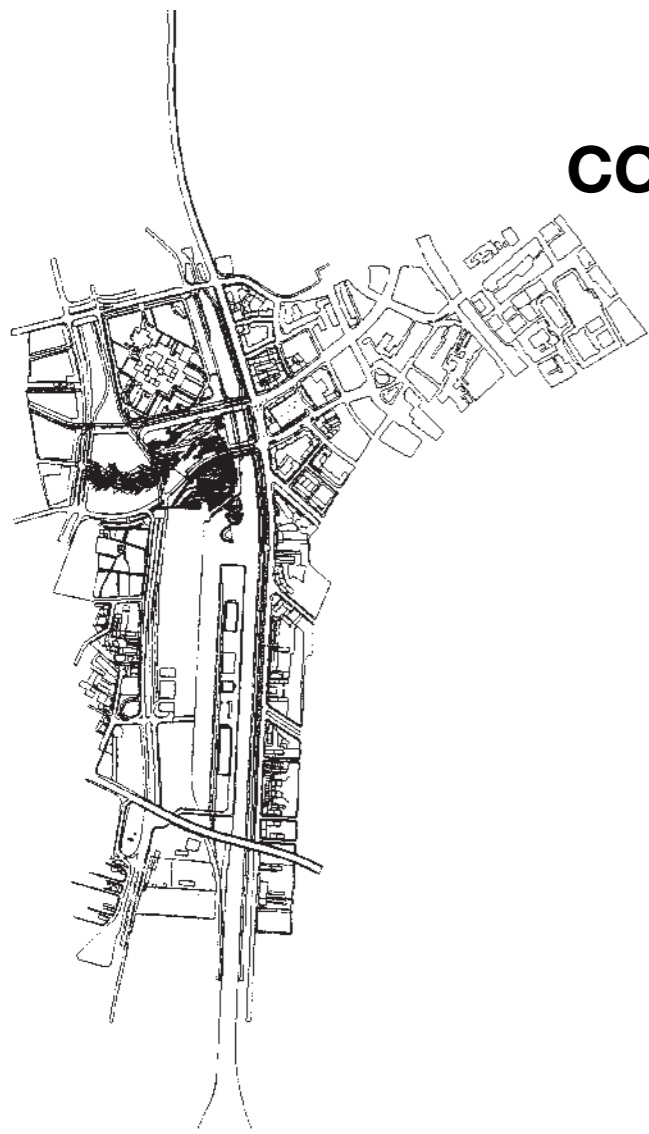

EXTENSION ET RESTRUCTURATION GROUPE SCOLAIRE MARTIN SCHONGAUER STRASBOURG, ELSAU

Maîtrise d'ouvrage : VILLE DE STRASBOURG
1, Place de l'Etoile, Strasbourg
03 88 60 90 90

Maîtrise d'œuvre : Guy Tarrieu & Françoise Hampé
Architectes Mandataire
OTH-Est Ingénierie.

Localisation : 94, rue Martin Schongauer à
Strasbourg.

Surfaces : 500 m² (Surface construction neuve)

Coût : 0,76 M.€

Nature de l'opération : Extension et restructuration.

Caractéristiques : Projet en site occupé.

Intervention en façade de Bernard Quesniaux
plasticien

Ingénierie : O.T.H. Est

Etudes : 1998

Travaux : 15 mois.

Livraison : 2000



MISE EN SÉCURITÉ DU LYCÉE JEAN GEILER DE KAYSERSBERG, STRASBOURG

Maitrise d'ouvrage : Région Alsace
Mandataire de maîtrise d'œuvre : Guy TARRIEU Architecte - OTH-EST Ingenierie

Années de construction : 1997, 1998, 1999
(opération phasée)
Coût des Travaux TTC : 4,95 M€ (32,5 MF)
S.H.O.N. : 3800 m²
Mission M1 + Mobilier
Localisation : 14, rue des Bateliers à Strasbourg.
Surfaces : 4 500 m²
Coût : 1,20 M. euros
Nature de l'opération :
Restructuration et mise en sécurité.
Caractéristiques : Projet en site occupé.
Intervention en secteur sauvegardé
Livraison : 1999



PARKING TGV WILSON-WODLI

Maîtrise d'ouvrage : COMMUNAUTE URBAINE DE STRASBOURG
1, place de l'Etoile à Strasbourg
03 88 60 90 90

Mandataire de maîtrise d'œuvre :
Jacques Meyzaud (mandataire) & Guy Tarrieu Architecte consultant.
BET : SERUE Ingénierie.

Localisation : Boulevard Wilson, rue Wodli à Strasbourg.
Surface : 35 443 m² SHOB - 238 m² SHON - 1312 places.
Coût : 15 m€ H.T. (prix des deux phases)
Nature de l'opération : Création d'un parking pour l'arrivée du TGV en Alsace.
Caractéristique : Opération située en centre ville, construction en deux phases.
Etudes : En cours de réalisation.
Livraison de la phase 1 : Juin 2007.

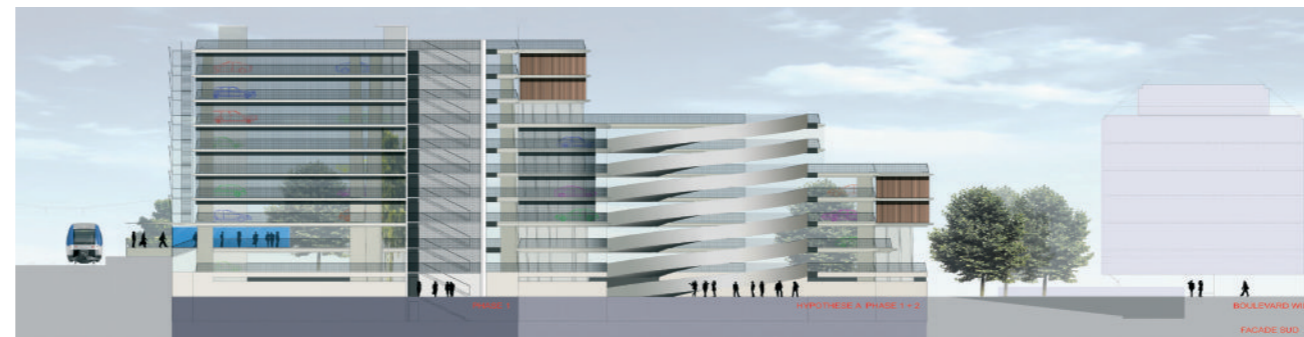
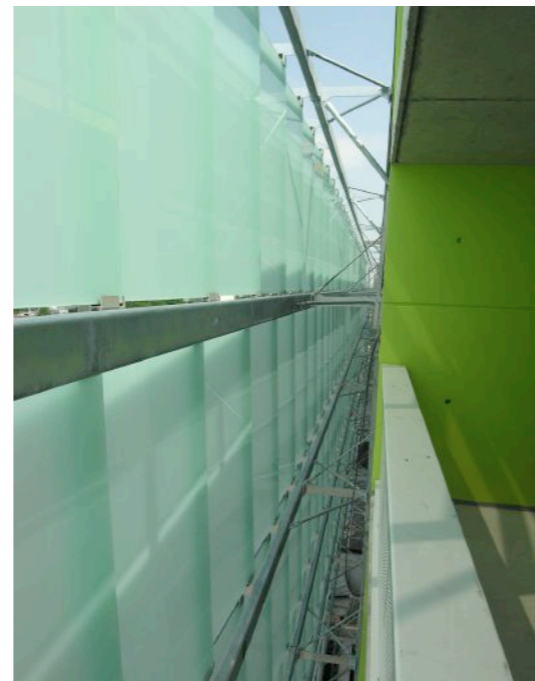
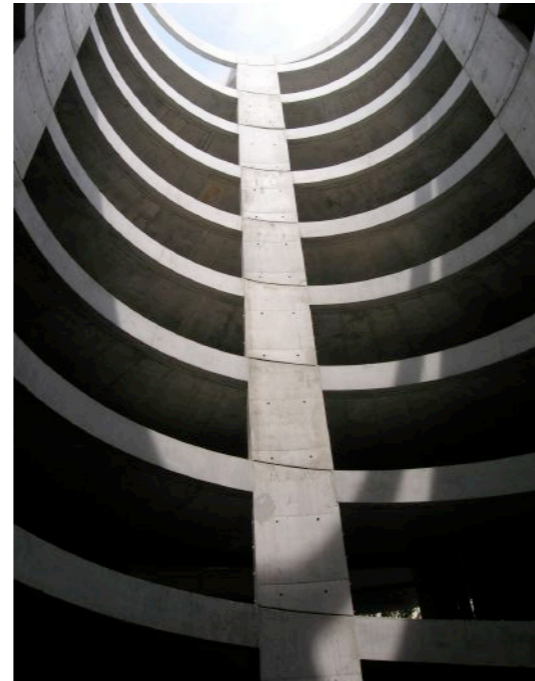

EXTENSION ET RESTRUCTURATION DU COLLÈGE INTERNATIONAL ESPLANADE

Maitrise d'ouvrage : Etat, Académie du Bas-Rhin,
rue de la Toussaint 67 000 Strasbourg 03 88 23 35 41

Mandataire de maîtrise d'œuvre :
Benoît DECQUE, Jacques MEYZAUD, Guy TARRIEU Architectes

Années de construction : 1997, 1998, 1999
(opération phasée)
Coût des Travaux TTC : 4,95 M€
S.H.O.N. : 3800 m²

Mission M1 + Mobilier

Mention au Prix triennal Ianchelevici 2000 (Liège)

Parutions : D'Architectures, N° 96, octobre 1999
«Une transparente monumentalité»

Guide du CAUE 67
«Architecture contemporaine Bas-Rhin 1980-2000»



CONCOURS POUR L'EXTENSION ET LA RESTRUCTURATION PARTIELLE LYCÉE LOUIS MARCHAL, MOLSHEIM

Maîtrise d'ouvrage : S.C.A.E.B.
Mandataire de maîtrise d'œuvre : Guy TARRIEU Architecte / O.T.E. Ingénierie

Localisation : Molsheim
Surfaces : Construction neuve 2 040 m² /
Réhabilitation et aménagement : 349 m²
Coût : 2,5 M. euros
Nature de l'opération : Concours primé en 2004.
Caractéristiques : Construction neuve d'un atelier métallerie et de salles d'enseignement, re qualification de l'entrée, réhabilitation du logement de fonction et aménagement d'une salle d'activité théâtrale.

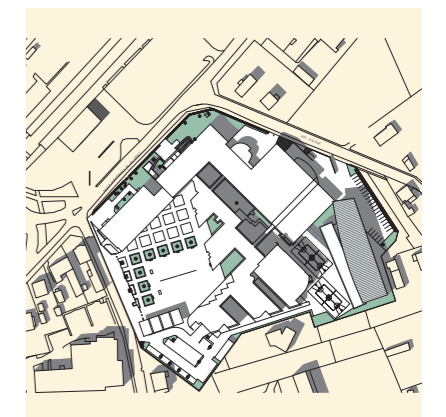
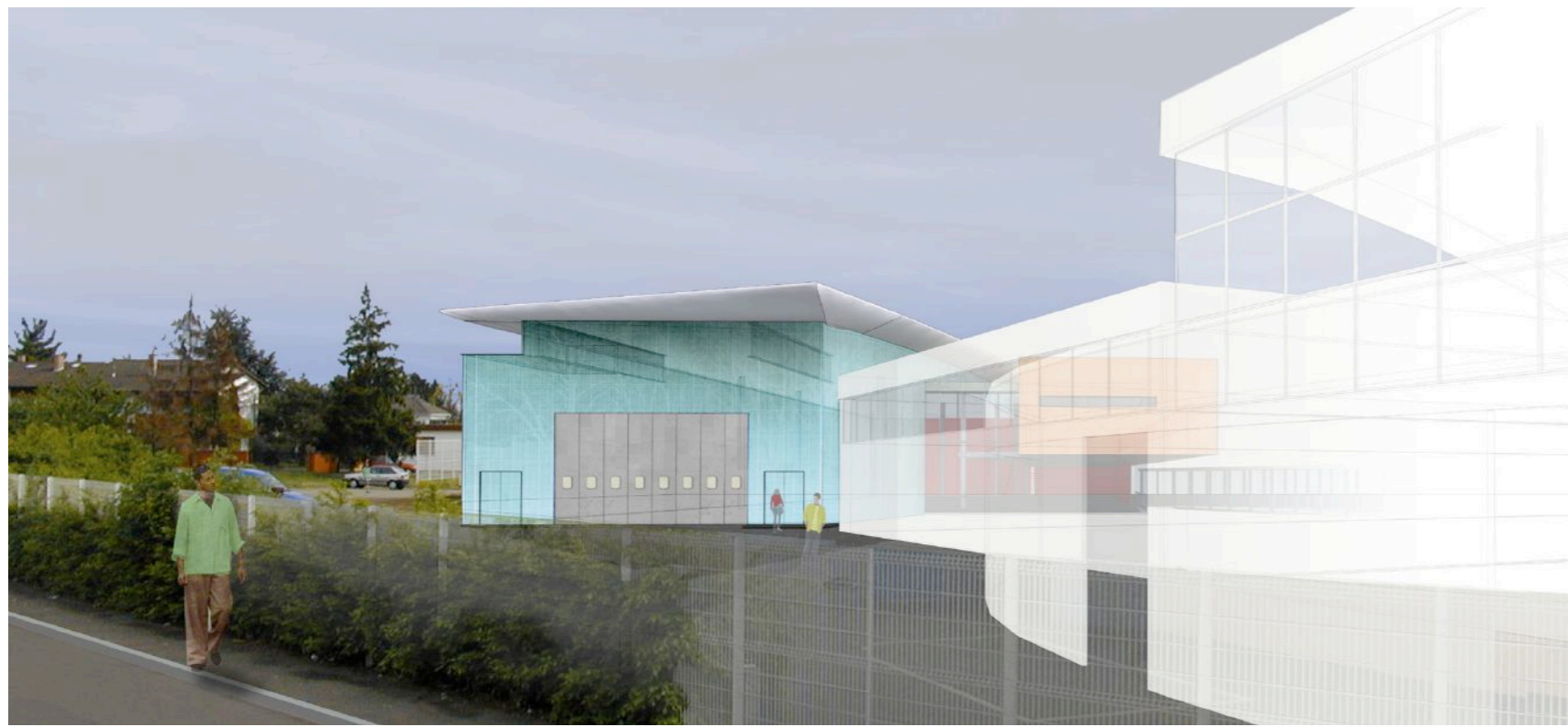
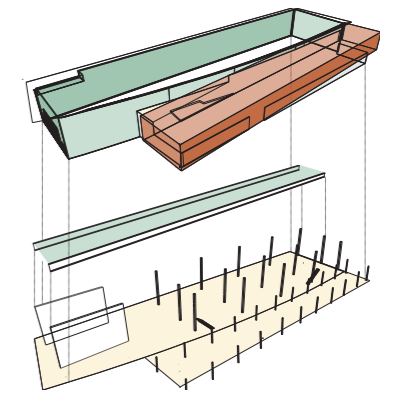
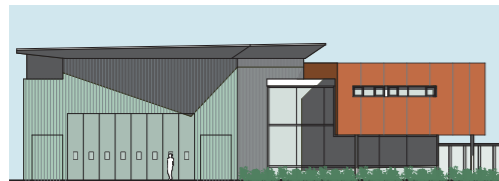
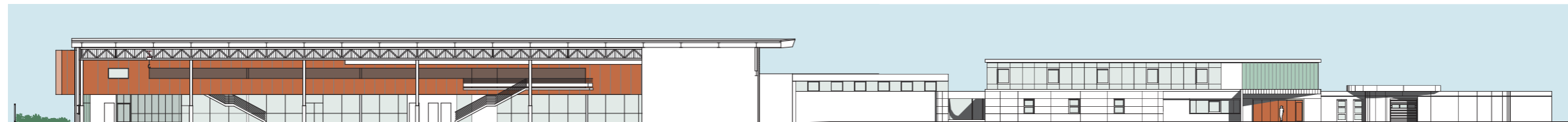
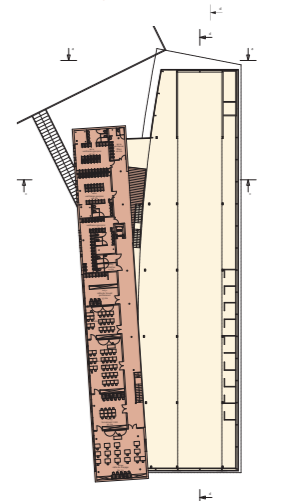
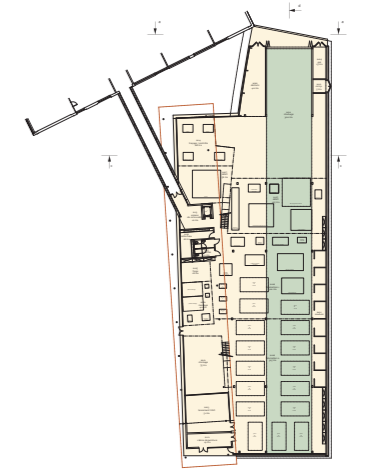

RÉAMÉNAGEMENT DU MUSÉE OBERLIN WALDESBACH

Maitrise d'ouvrage : Commune de Waldersbach
17 Rue Suisse 67130 Waldersbach
03 88 97 31 80
Mandataire de maîtrise d'œuvre :
Guy TARRIEU Architecte, A. CORFA Muséographe, A. DAVAL Paysagiste
Localisation : Waldersbach
Surfaces : 1 150 m²
Coût : 2,13 M €
Nature de l'opération : Réaménagement du musée Oberlin.
Concours : Primé en 1997

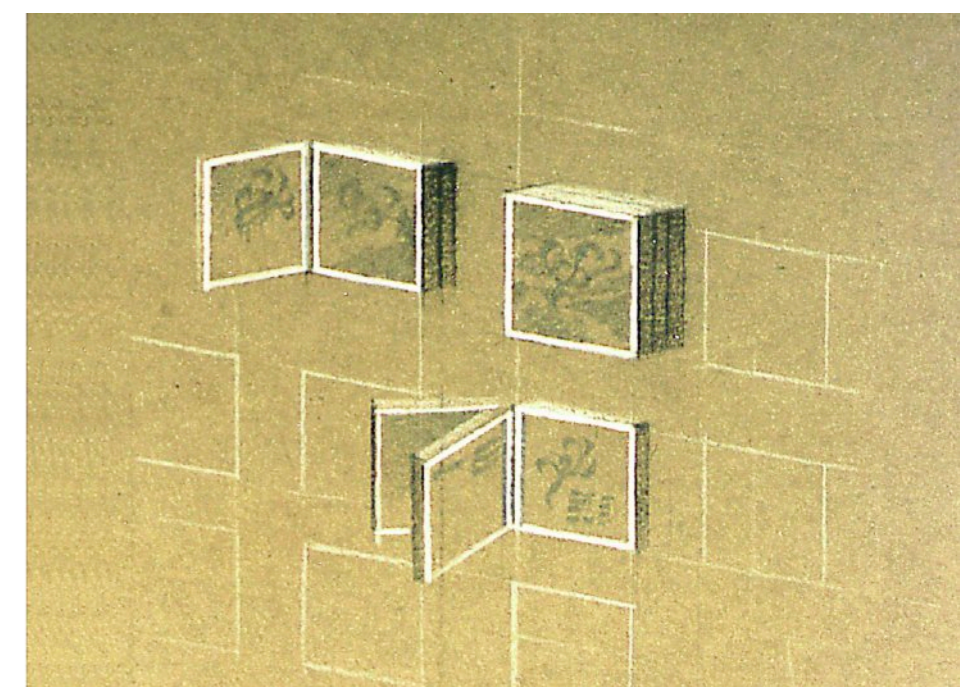
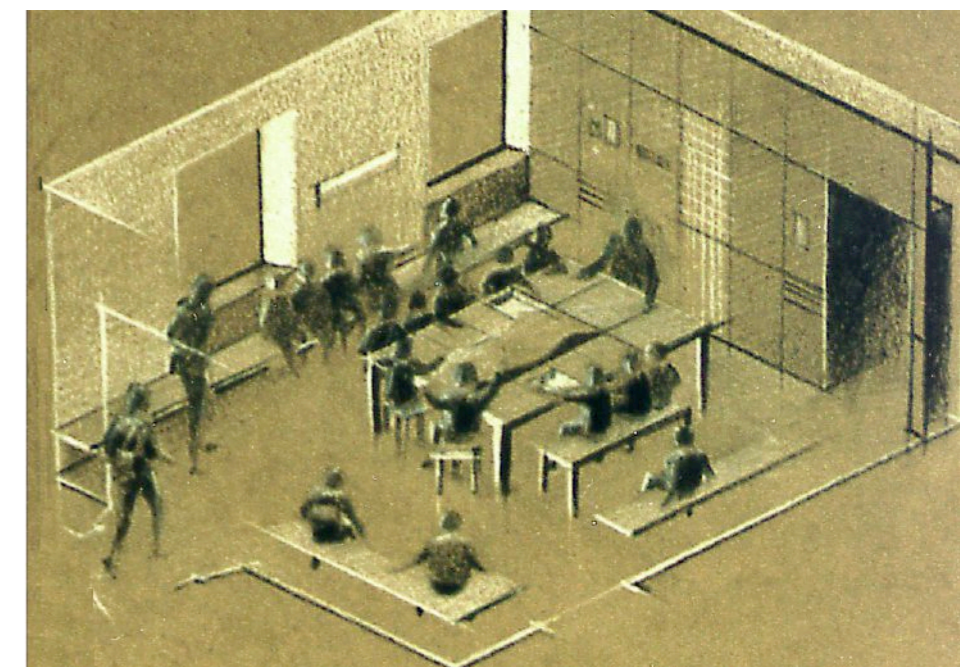
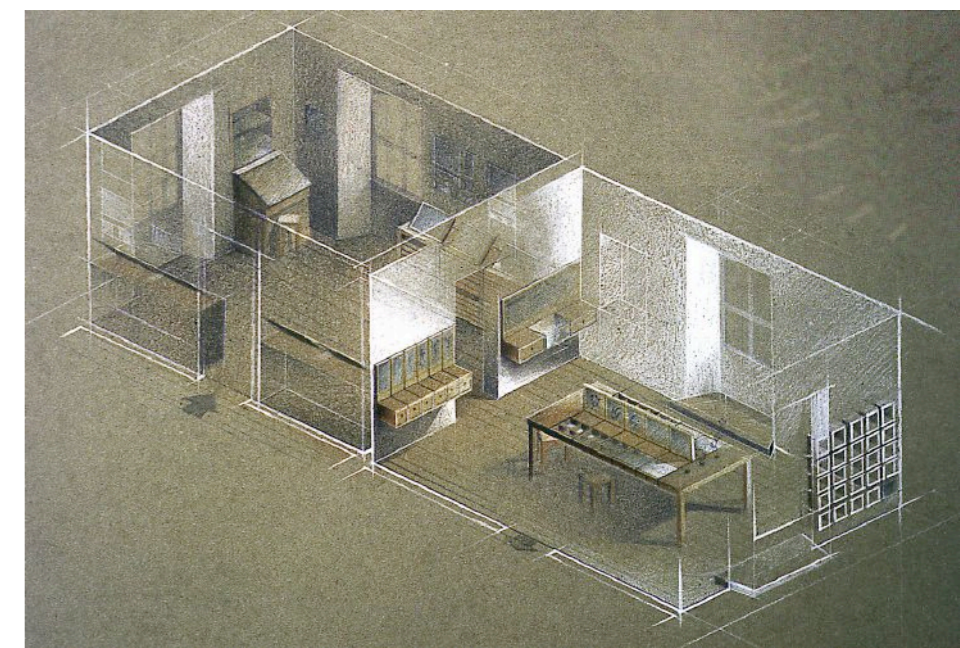
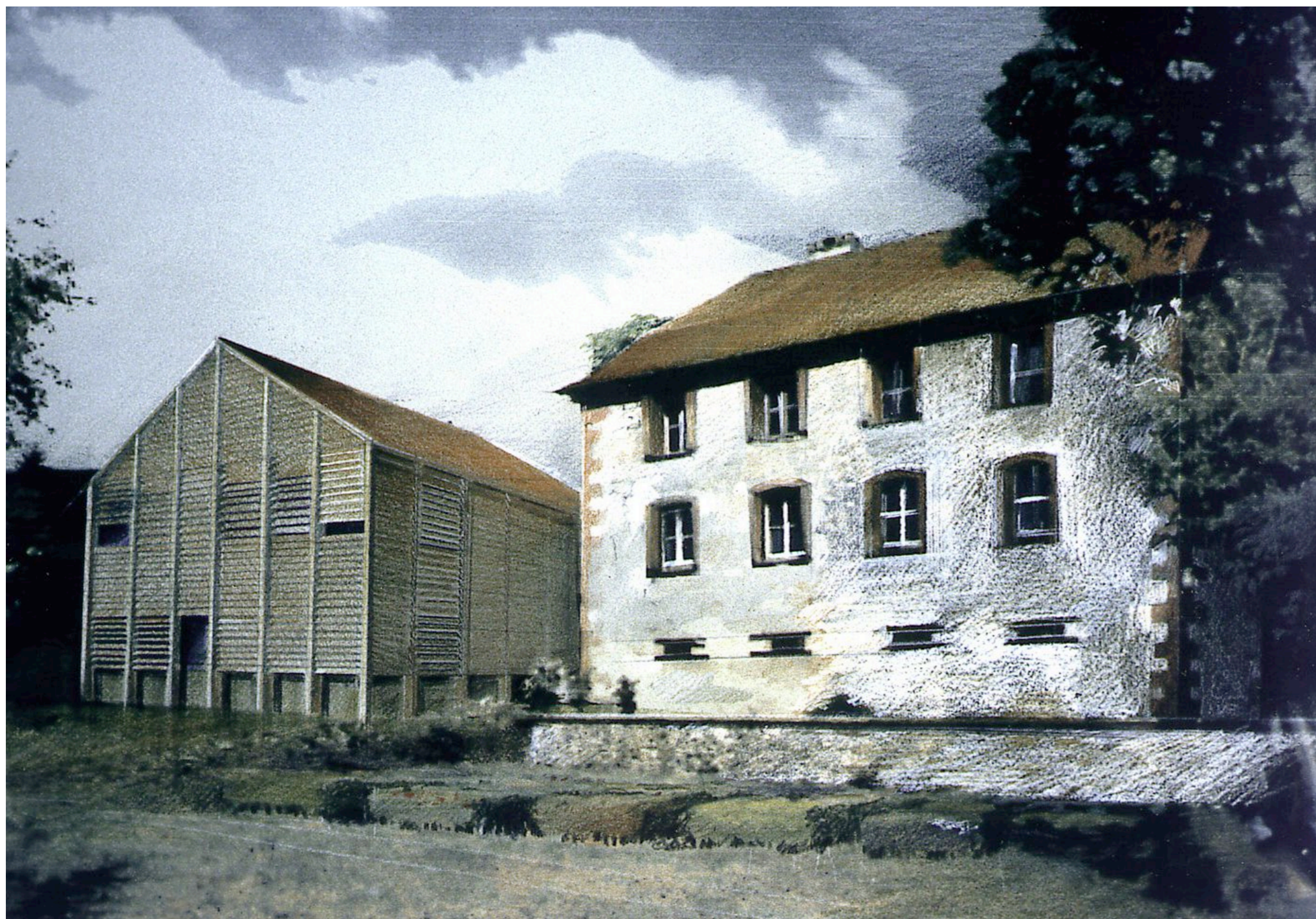

REHABILITATION DE LA CITE JARDIN DU STOCKFELD, STRASBOURG

Maîtrise d'ouvrage : SO.CO.LO.PO
Parc des Poteries 27 rue Mme Tussaud 67200 Strasbourg
Maîtrise d'œuvre : Atelier G. TARRIEU - F. HAMPE Architectes
Atelier MAECHEL - DELAUNAY Architectes Mandataire Localisation : Cité du Stockfeld

Surfaces : 461 logements
Coût : 12,2 M€
Nature de l'opération : Rénovation
Caractéristiques :
Projet réalisé sous couvert d'une restitution patrimoniale.
Site inscrit à l'inventaire des Monuments historiques. Travaux en site occupé.
Etudes : 2000
Travaux : 3 Tranches de 18 mois.
Livraison : 2004

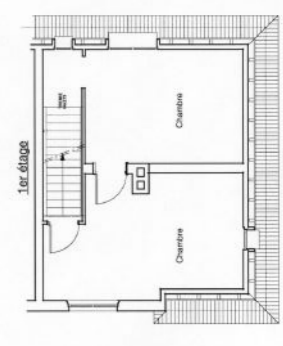
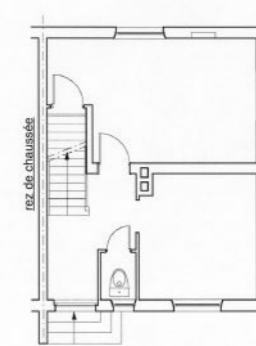
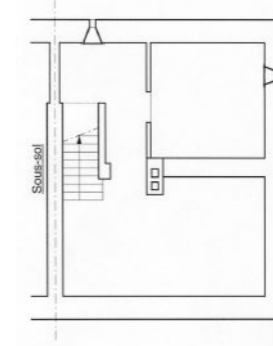
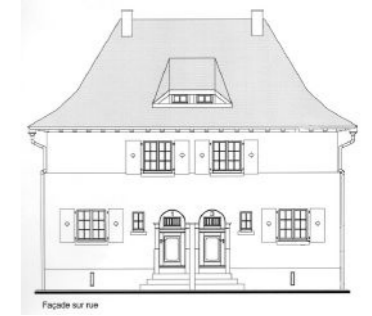

NOUVELLE MAIRIE DE VENDENHEIM

Maîtrise d'ouvrage : Commune de Vendenheim
Maîtrise d'œuvre : DECQUE MEYZAUD, OZIOL, TARRIEU architectes

Localisation : rue Jean Holweg
67550 Vendenheim.
Surfaces : 900 m²
Coût : 1,22 M€
Nature de l'opération :
Construction d'un bâtiment neuf.
Travaux : 15 mois.
Livraison : 1992



MAISON DES SERVICES DE BISCHWILLER

Maitrise d'ouvrage : Communauté de Communes de Bischwiller et Environs
Mairie de Bischwiller 9 place de la Mairie Bischwiller
03 88 59 99 40
Mandataire de maîtrise d'œuvre :
Guy TARRIEU architecte, SBE Ingénierie

Localisation :
rue du moulin, rue Georges Clémenceau à Bischwiller. Surfaces : 1270 m² (Surface habitable)
Coût : 1 500 000, 00€
Nature de l'opération : réhabilitation, restructuration.
Caractéristiques : Projet étudié dans un cadre HQE.
Choix de conserver le bâtiment existant et sa nomenclature,
son alignement urbain.
Création d'une maison des services sur le site de Hopvalor.
Extension en architecture bois et espaces de jardins intégrés au coeur du bâtiment.
Etudes : 2006



LE JARDIN DES DEUX RIVES, STRASBOURG

Festival des Deux Rives, Strasbourg 2004

Maitrise d'ouvrage : Ville de Strasbourg
Mandataire de maîtrise d'œuvre : Guy TARRIEU Architecte & Benoit DECQUE Placticien

Appel à projet
pour la conception et la réalisation de jardins éphémères.
« A fleur d'eau »

Composition de l'équipe de conception :
Guy TARRIEU, architecte mandataire.
20, rue Ste Madeleine 67000 STRASBOURG 03 88 37 16 19

Benoit DECQUE, plasticien.
3, rue de la course 67000 STRASBOURG 03 88 22 17 71

Christophe SCHWARTZ, agronome.
ENSAIA
2, av. de la Forêt de Haye BP 172 54505 Vanduvre-les-Nancy 03 83 59 59 59

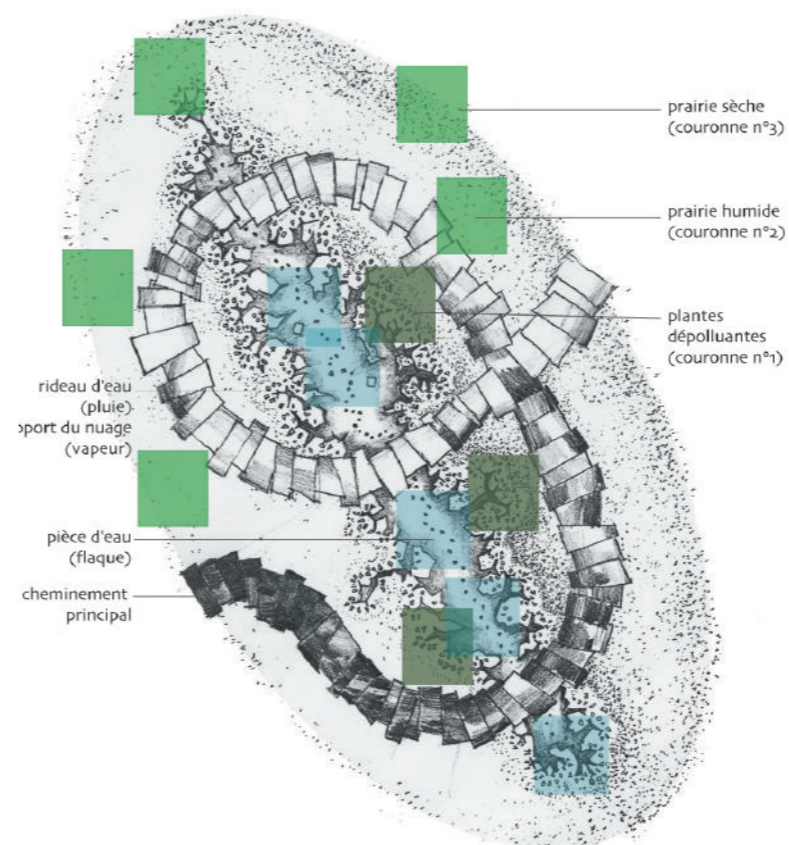

plan général échelle 1/150°



Jardin des deux rives – Garten der zwei Ufer.
Fiction.

Dans ce même lieu, se trouvait auparavant une usine de galvanisation, désaffectation, destruction, disparition. Le sol garde aujourd'hui les stigmates de cette ancienne activité industrielle : une pollution aux métaux lourds est perçue.

Avec le temps, la nature a fini par reprendre ses droits, la pluie a dilué la pollution, les plantes se sont adaptées à leur nouveau milieu et elles ont concentré certains des métaux disséminés dans le sol.

Des plantes pour dépolluer, tel est l'argument de notre proposition.

Ce projet est de façon métaphorique, l'image du passage de l'Homme au travers des éléments. Plus particulièrement des problèmes de dépollution et de rééquilibrage de la planète qui ne pouvons se faire qu'en harmonie avec la nature.

Jardiner c'est dépolluer!

Eau vapeur, eau ruisselante, eau stagnante, la pollution se dilue, elle s'infiltrer, elle irrigue : le sol est chargé, une végétation mutante y développe des mécanismes d'autodéfense. Les polluants sont séquestrés par un nouveau système racinaire et concentrés dans des tissus devenus hypertolérants. La terre est assainie, l'eau est purifiée et prête à entamer un nouveau cycle.

Le jardin proposé est une représentation métaphorique de cet espoir de décontamination de certains de nos sols, il présente une gradation dans les niveaux de perception s'échelonnant entre deux extrêmes que sont le champ poétique et le champ didactique.

Le champ poétique : l'eau sous toutes ses formes.

L'installation centrale est ludique, elle est constituée par une combinaison hybride d'objets du quotidien immédiatement identifiables :

- Le nuage (eau vapeur).
- La pluie (eau ruisselante).
- La flaque (eau stagnante).



CRÉATION D'UN GARAGE À VÉLOS ET AMÉNAGEMENT DES EXTÉRIEURS, RESTRUCTURATION DU COLLÈGE DE SOUFFELWEYERSHEIM

Maitrise d'ouvrage : Conseil Général du Bas-Rhin.
Mandataire de maîtrise d'œuvre : Guy TARRIEU
Architecte

Description : Création d'un garage à vélos et aménagement des espaces extérieurs et de la cour dans le cadre des travaux de restructuration des salles de technologie du collège de Souffelweyersheim.
Coût des Travaux TTC : 404 000,00 € H.T.
S.H.O.N. : 400 m²
Livraison : 2005.



GYMNASE POUR LE GROUPE SCOLAIRE DE LA MUSAU, HAGUENAU

Maitrise d'ouvrage : Ville de Haguenau
Mandataire de maîtrise d'œuvre :
Benoît DECQUE
Jacques MEYZAUD
Guy TARRIEU Architectes

Année de construction : 1994
Coût des travaux : 4,3 M€
S.H.O.N. : 3 400 m²
Types de mission assurées : Mission M1 + Mob.



EXTENSION ET RESTRUCTURATION, SALLE DE SPORTS DU COLLÈGE INTERNATIONAL DE L'ESPLANADE, STRASBOURG

Maitrise d'ouvrage : Etat
Mandataire de maîtrise d'œuvre : Benoît DECQUE, Jacques MEYZAUD, Guy TARRIEU Architectes

Années de construction : 1997, 1998, 1999
(opération phasée)
Coût des Travaux TTC : 4,95 M€ (32,5 MF)
S.H.O.N. : 3800 m²
Mission M1 + Mobilier
Mention au Prix triennal Janchelevici 2000 (Liège)
Parutions : D'Architectures N° 96 octobre 1999
«Une transparente monumentalité»
Guide du CAUE 67 : «Architecture contemporaine Bas-Rhin 1980-2000»



CONCOURS POUR LA RESTRUCTURATION, CRÈCHE STENGER BACHMANN, STRASBOURG

Maîtrise d'oeuvre : Benoit Decque, Guy Tarrieu Architectes
Maîtrise d'ouvrage : Ville de Strasbourg
1, place de l'Etoile à Strasbourg
Tél. : 03 88 60 90 90

Localisation : Crèche Stenger Bachmann,
rue de la Douane à Strasbourg
Surface : 1 890 m²
Coût : 4,3 m€
Nature de l'opération : Extension et restructuration.
Caractéristique : Opération située en centre ville, en secteur sauvegardé.
Ingénierie : OTH Est
Etudes : Concours primé non lauréat 1998

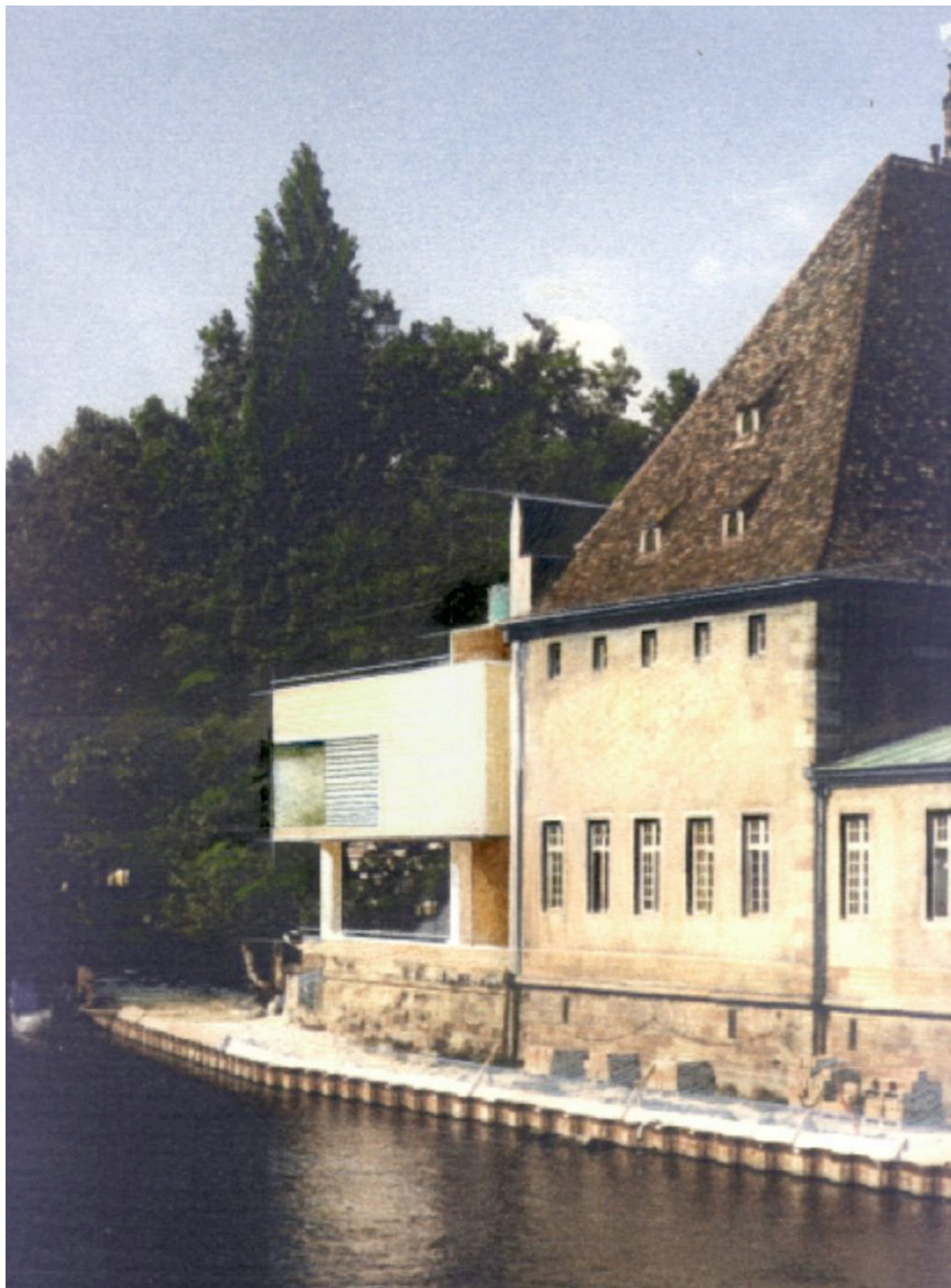

MAISON DE RETRAITE SAINT MARTIN, HILSENHEIM

Maîtrise d'ouvrage : COMMUNE D'HILSENHEIM & S.I.B.A.R.
Mandataire de maîtrise d'œuvre :
Guy TARRIEU Architecte Mandataire
B. DEQUE & J. MEYZAUD Architectes
O.T.E. Ingénierie

Localisation : 8 r Cygne 67600 HILSENHEIM
Surfaces : 3 200 m² (Construction neuve)
Coût : 2,74 M€
Nature de l'opération : Construction neuve 1994.
Caractéristiques : Construction de 60 chambres avec un restaurant et une cuisine collective, et parties communes.

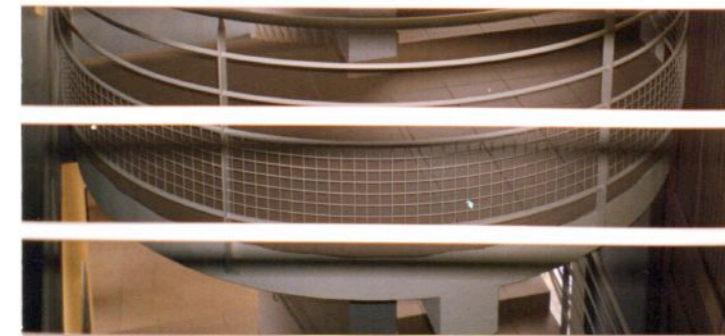

COLLÈGE FUSTEL DE COULANGES

Maitrise d'ouvrage : DEPARTEMENT DU BAS-RHIN
Mandataire de maîtrise d'œuvre : Guy TARRIEU Architecte

Années du concours : 2004 projet primé
Coût des Travaux TTC : 5,20 M€
S.H.O.N.:
Construction : 1 740 m²
Restructuration : 4 080 m²
Mission Concours

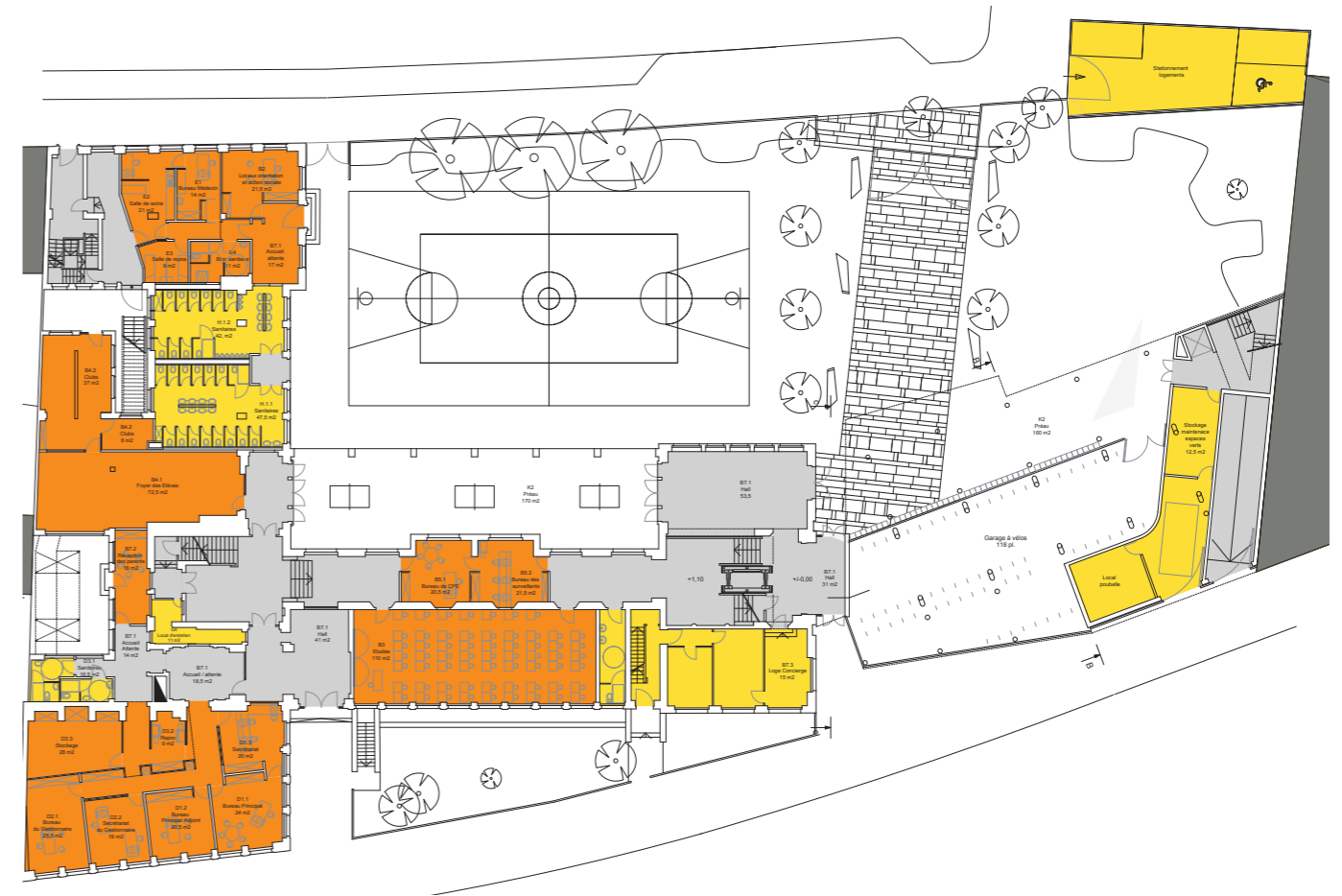

RÉNOVATION DE L'ENSEMBLE IMMOBILIER 20, RUE SAINTE MADELEINE, STRASBOURG

Maîtrise d'ouvrage : Habitation Moderne.
Mandataire de maîtrise d'œuvre : Guy Tarrieu & Françoise Hampé, architectes
S RIG Ingénierie.

Localisation : 20, rue Sainte Madeleine à Strasbourg.

Surfaces : 1800 m2 (Surface habitable)

Coût : 1,49 M.€

Nature de l'opération : rénovation.

Caractéristiques : Projet en centre urbain et en site occupé. Inclu dans le périmètre du secteur sauvegardé, les choix architecturaux ont été étudiés en concertation avec l'Architecte des Bâtiments de France.

Etudes : 2000

Travaux : 18 mois.

Livraison : 2003

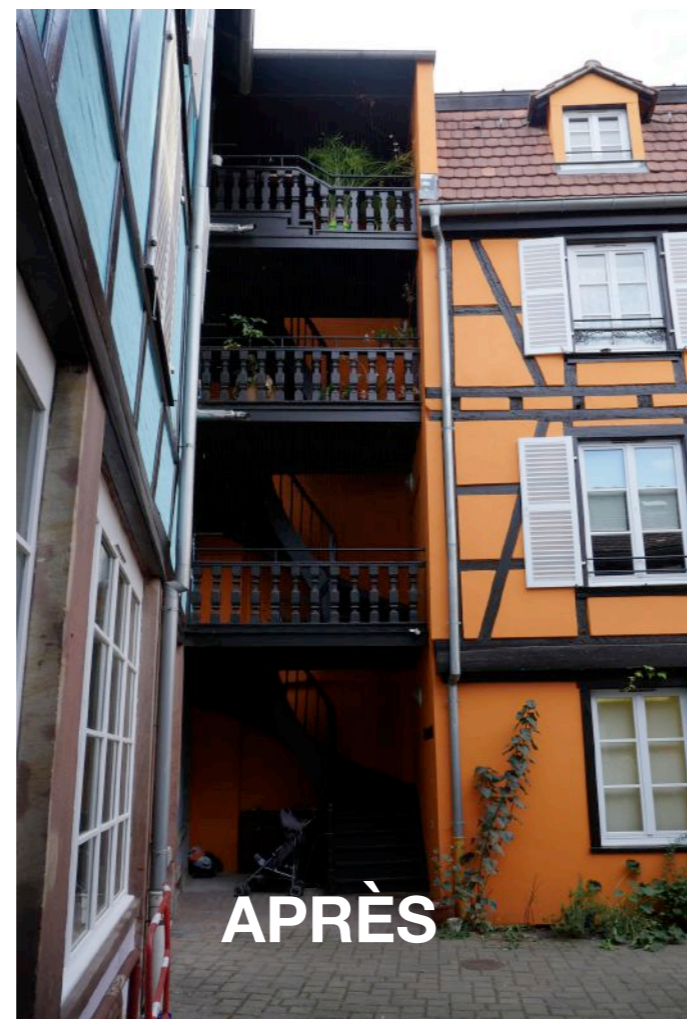

RÉHABILITATION DU FOYER DU CELIBATAIRE STRASBOURG

Maîtrise d'ouvrage : SO.NA.CO.TRA
Mandataire de maîtrise d'œuvre : Guy TARRIEU
OTH-Est Ingénierie.

Localisation : 2, rue de Lausanne à Strasbourg.
Surfaces : 4 700 m²
Coût : 3,04 M. €
Nature de l'opération : Extension et restructuration.
Caractéristiques : Projet en site occupé. Opération tiroir.
Etudes : 1998
Travaux : 15 mois.
Livraison : 2002

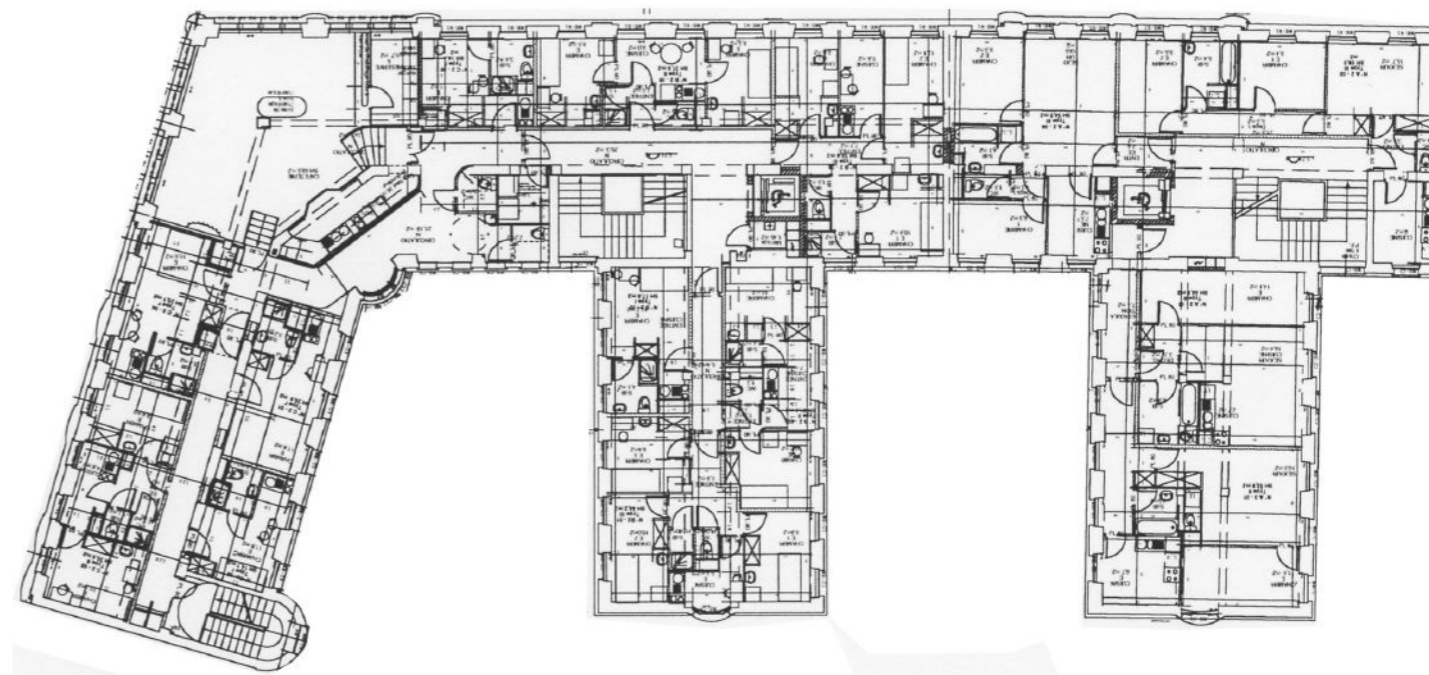

CONSTRUCTION DE 25 LOGEMENTS OBERHAUSBERGEN

Maîtrise d'ouvrage : CUS Habitat
rue de Genève 67000 Strasbourg
03 88 21 17 99
Maîtrise d'œuvre : Guy TARRIEU architecte

BET : Structure Volumes et Images, économie de la construction C2Bi,
Groupe fluides. Localisation : rues de la Paix et de la Victoire à
Oberhausbergen.
Surfaces : 1 830 m²
Coût estimé : 1 360 540 €
Nature de l'opération : Concours pour la conception de logements
Caractéristiques : Construction neuve de 25 logements sur un terrain
d'angle déjà bâti.
Ingénierie : Volume et images
Economiste : C2Bi
Fluides : Groupe fluides.
Etudes : 2005, projet non lauréat



RESTRUCTURATION ET MISE AUX NORMES, FOYER VAUBAN, MULHOUSE

Maîtrise d'ouvrage : ALEOS Mulhouse
1 avenue Kennedy 68000 Mulhouse
Contact : Mme Storz: 03 89 333 773
Maîtrise d'œuvre : G. TARRIEU architecte
Ingenierie : Volume et Images (Structure), Abecasis (Economiste), B2E
(Electricité), Thérmi-D (Fuides)

Nature de l'opération :
Restructuration et mise aux normes d'un foyer à Mulhouse, pour une
amélioration du confort et une adaptation du fonctionnement des 177
chambres créées, dont trois niveaux équipés pour des personnes à
mobilité réduites. (Confort partagé et logements individuel)
Localisation : 124, rue Vauban à Mulhouse
Surfaces : 4 500 m²
Coût : 3,46 M€
Etudes : 2000 - 9 mois
Travaux : 2001 - 18 mois
Livraison : 2003

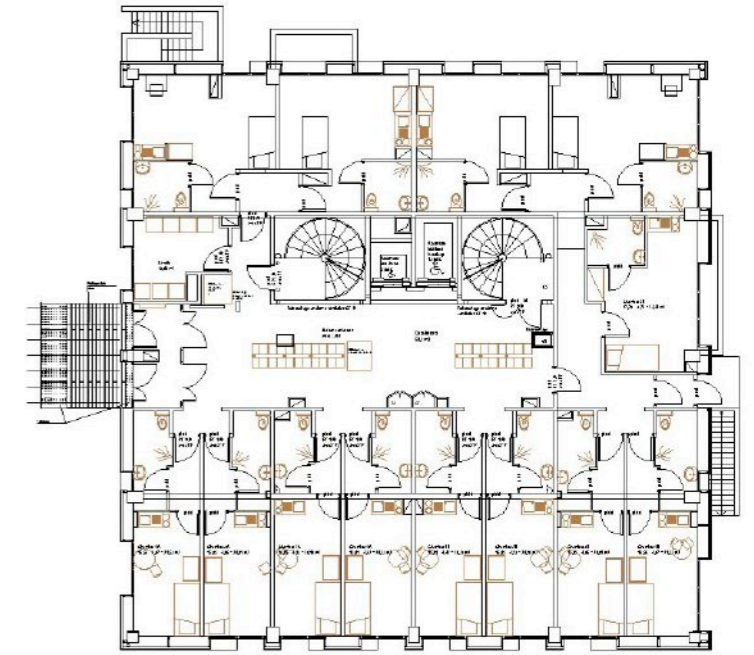
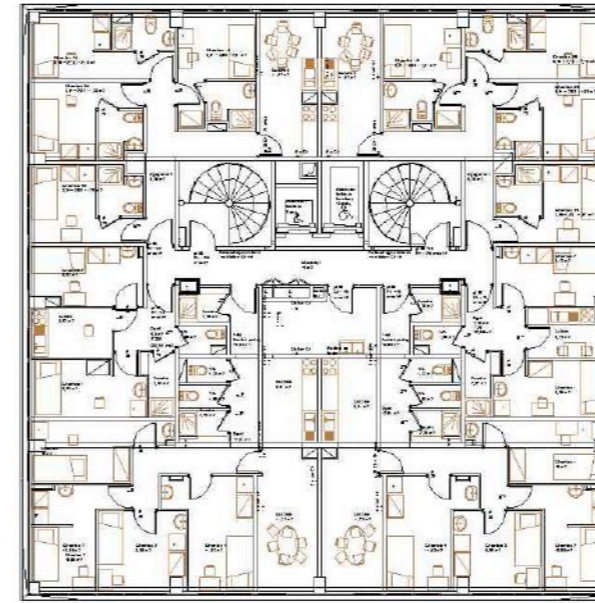

RÉHABILITATION DE LA CITÉ LOUCHEUR STRASBOURG

Maitrise d'ouvrage : CUS Habitat O.P.H.L.M. Communauté Urbaine de Strasbourg
1, rue de Genève à Strasbourg
03 88 21 17 99
Mandataire de maîtrise d'œuvre : Guy TARRIEU Architecte / O.T.E. Ingénierie /
M.O.S.: Le Frêne.

Localisation : Strasbourg «Deux rives».
Nombre de logements : 133 logements cour Migneret
Coût : 3,3 Millions € H.T.
Nature de l'opération : Rénovation, aménagement paysagère du coeur d'îlot.
Caractéristiques : Rénovation des façades, des parties communes et de la ventilation mécanique.
Restructuration des logements
Réaménagement de la cour intérieure de l'îlot Migneret.

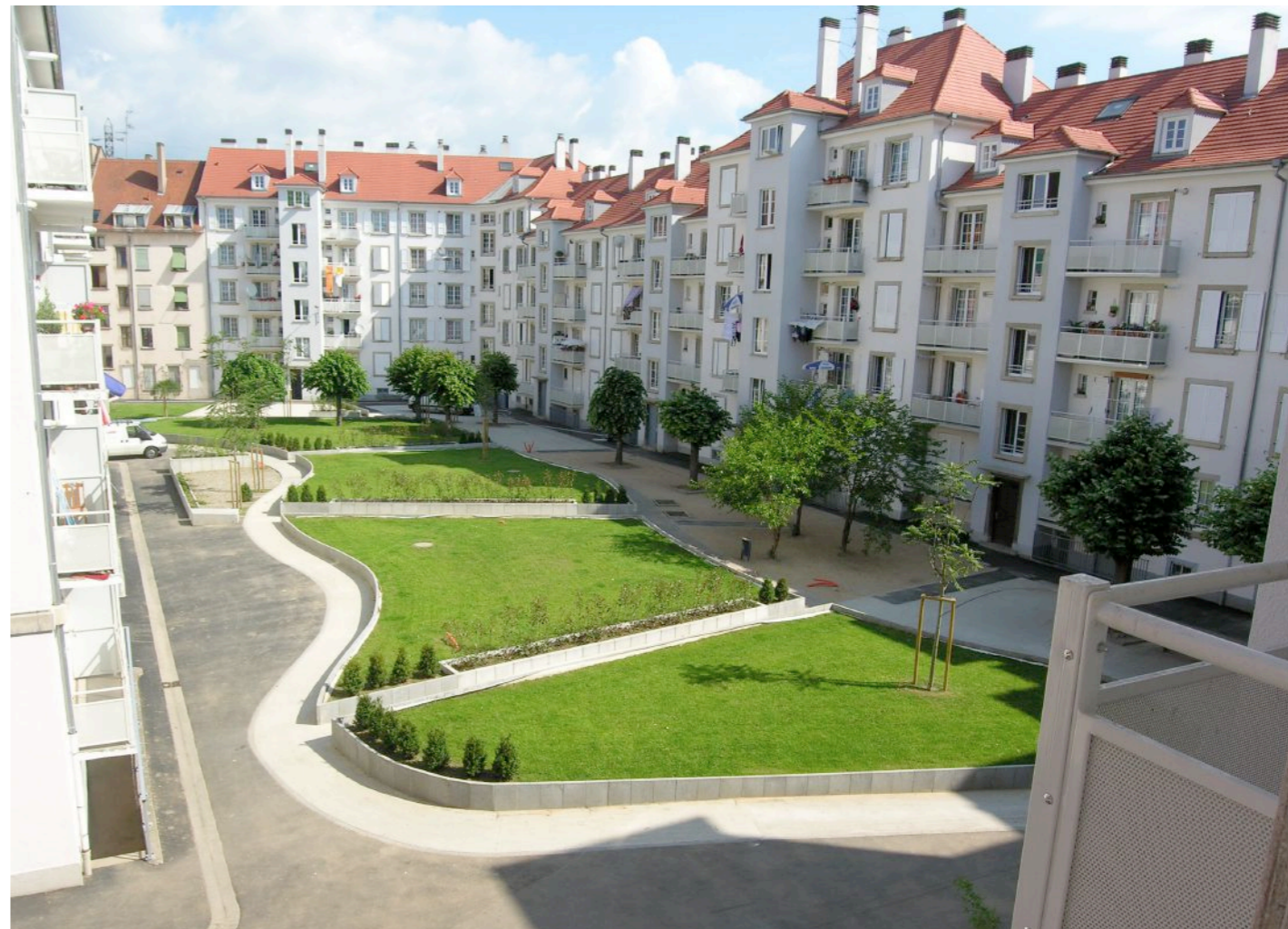

EXTENSION ET RESTRUCTURATION DU COLLÈGE FREPPÉL À OBERNAI

Maitrise d'ouvrage : DEPARTEMENT DU BAS-RHIN
Mandataire de maîtrise d'œuvre : Guy TARRIEU Architecte

Années du concours : 2004 projet primé
Coût des Travaux TTC : 2,20 M€
S.H.O.N. : 4 368
Construction : 1 340 m²
Restructuration : 3 028 m²

Mission Concours

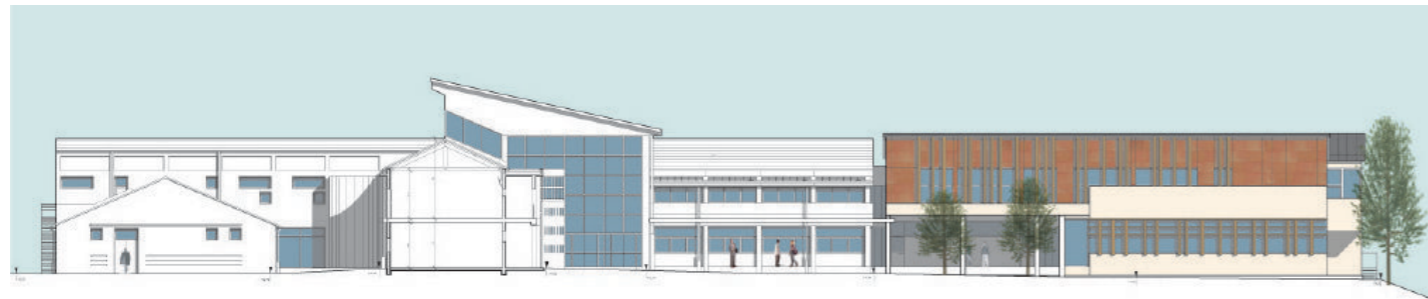

CRÉATION D'UN GARAGE À VÉLOS AU COLLÈGE FREPPEL À OBERNAI

Maîtrise d'ouvrage : CONSEIL GÉNÉRAL DU BAS-RHIN.
Maîtrise d'œuvre : Guy TARRIEU architecte

Localisation : 1 r Stade, 67210 OBERNAI

Surfaces : 180 m²

Coût : 0,10 M€

Nature de l'opération : Création d'un garage à vélos et mise en place d'une clôture.

Caractéristiques : projet en ossature bois.

Ingénierie : Volume et images

Economiste : E3 Economie

Études : 2000

Travaux : 6 mois.

Livraison : 2001



PUCA REHA REQUALIFICATION À HAUTE PERFORMANCE ÉNERGÉTIQUE DE L'HABITAT, DEUXIÈME SESSION

Maitrise d'ouvrage : LOGIEST
 15, Rue Sente à My, 57 012 METZ
 Mandataire de maîtrise d'œuvre : Guy TARRIEU & Regis MENTRE Architectes / EGIS Ingénierie

Localisation : Muhouse les Coteaux
 Nombre de logements : 270 logements
 Coût : 12,5 Millions € H.T.
 Nature de l'opération : Rénovation, aménagement
 Caractéristiques : Rénovation des façades, des parties communes et de la ventilation mécanique.
 Restructuration des logements
 Création de logias

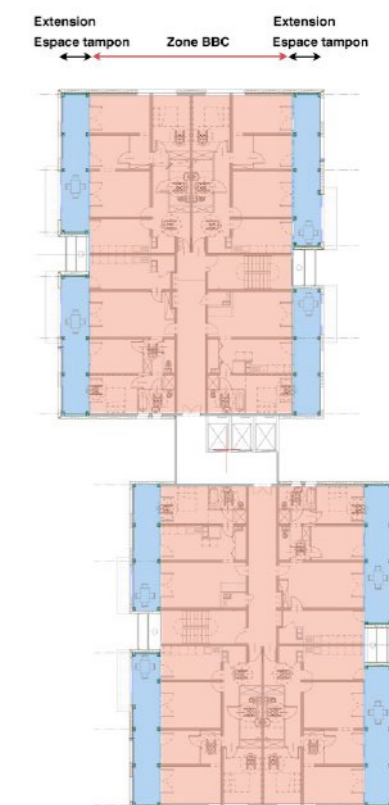
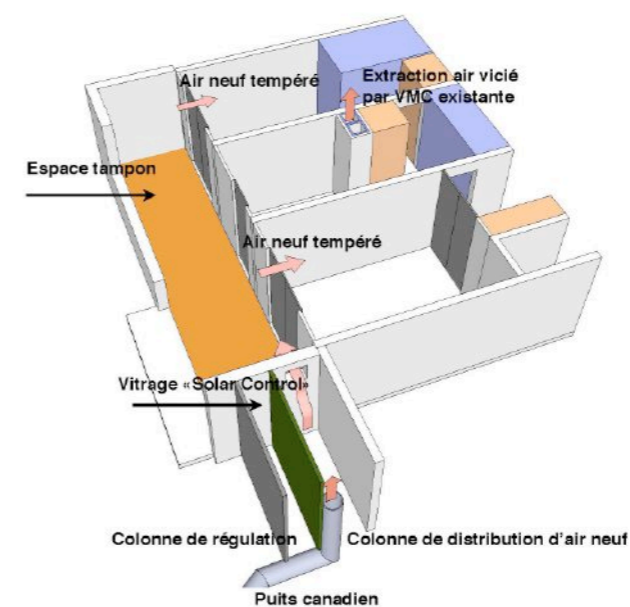
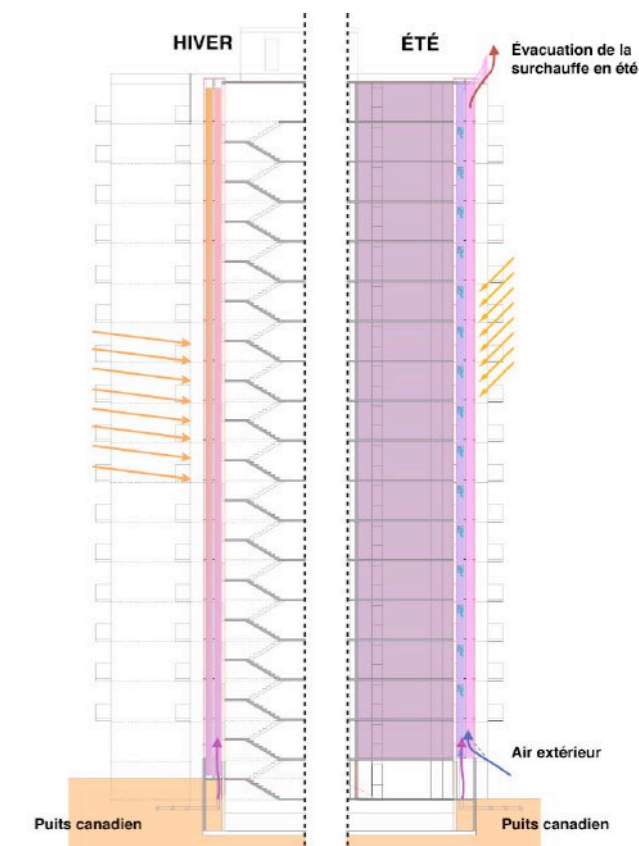
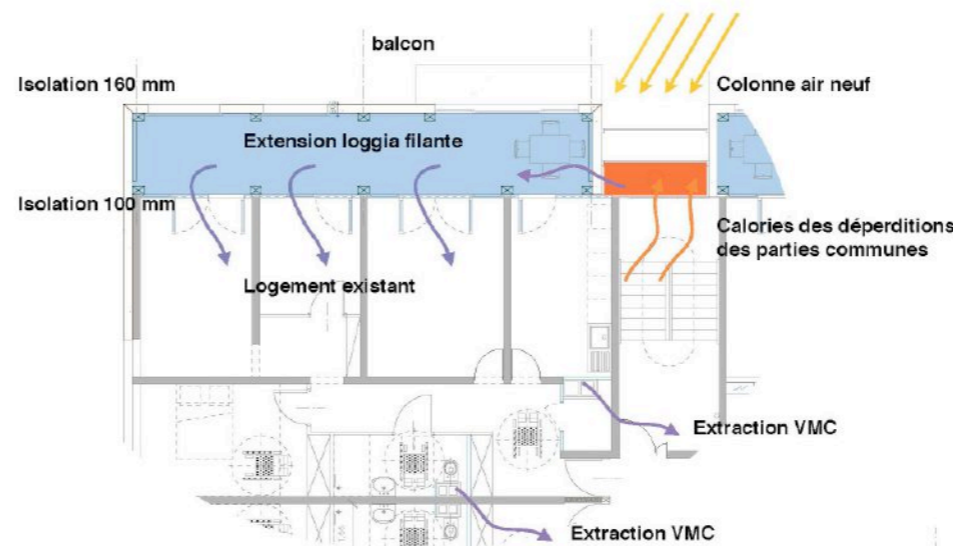

B061 INFRAPOLE RHENAN

Maîtrise d'ouvrage : DIT EST.

Maîtrise d'œuvre : Regis MENTRE & Guy TARRIEU architectes

Localisation : 1Route de DACHSTEIN - 67120 MOLSHEIM

Surfaces : 212 m²

Coût : 0,60 M€

Nature de l'opération : De bureau, d'un réfectoire, d'un vestiaire et d'un garage dépôt.

Caractéristiques : projet en ossature bois.

Ingénierie : Volume et images & MHI

Etudes : 2018

Travaux : 8 mois.

Livraison : 2019

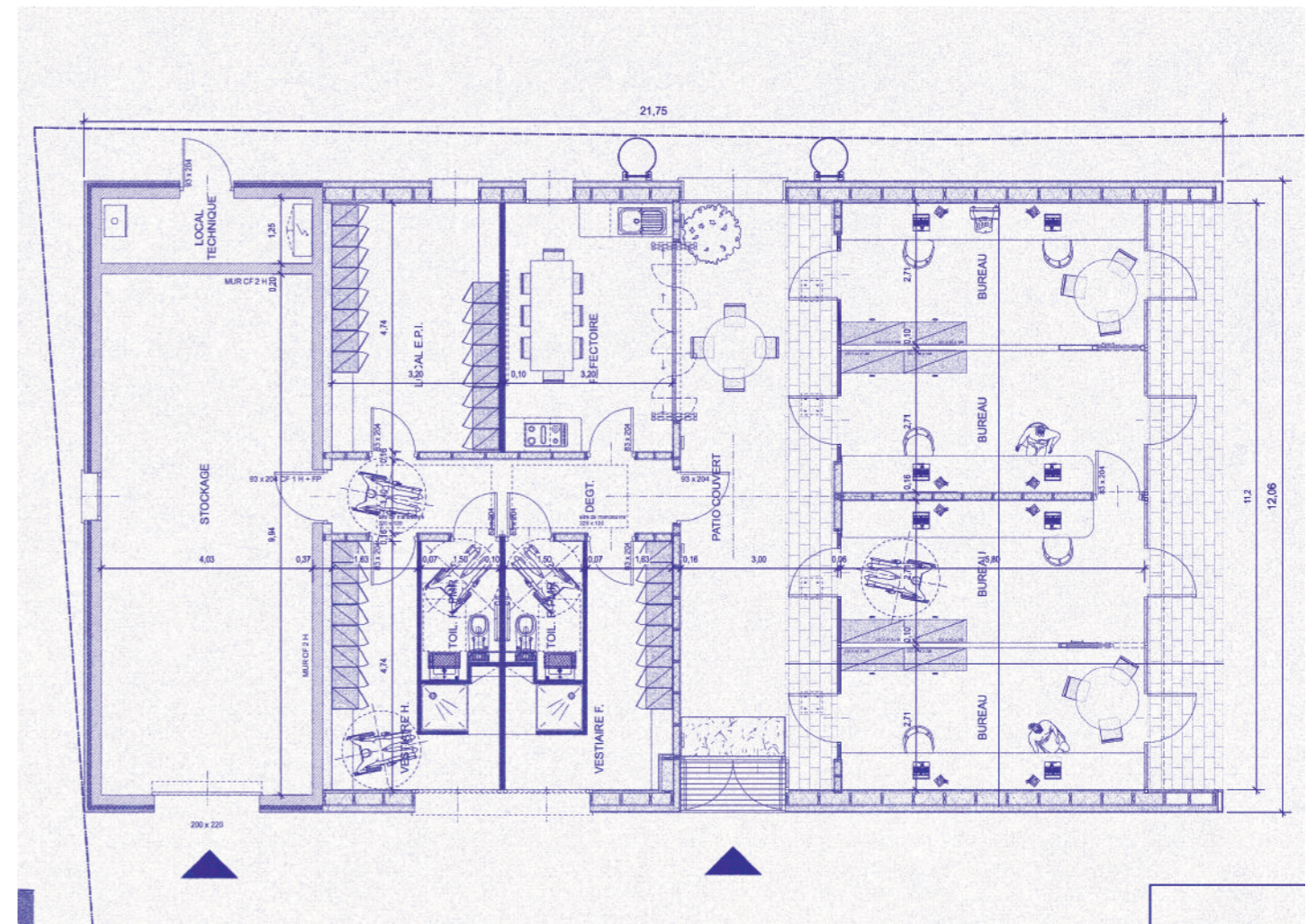
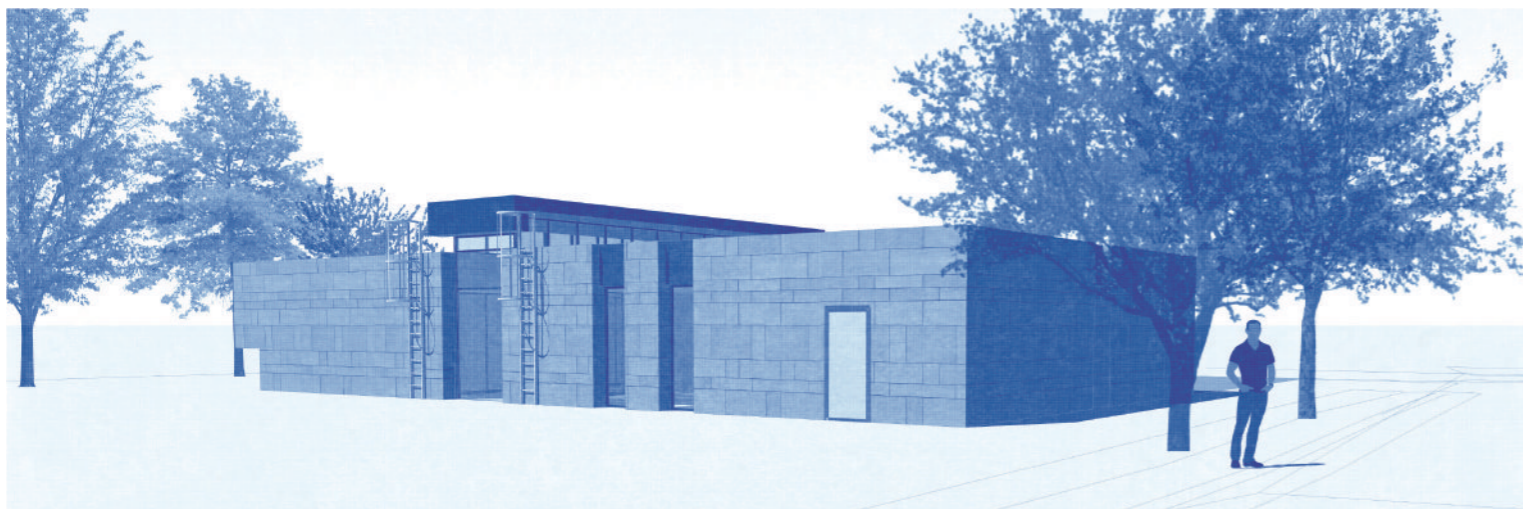
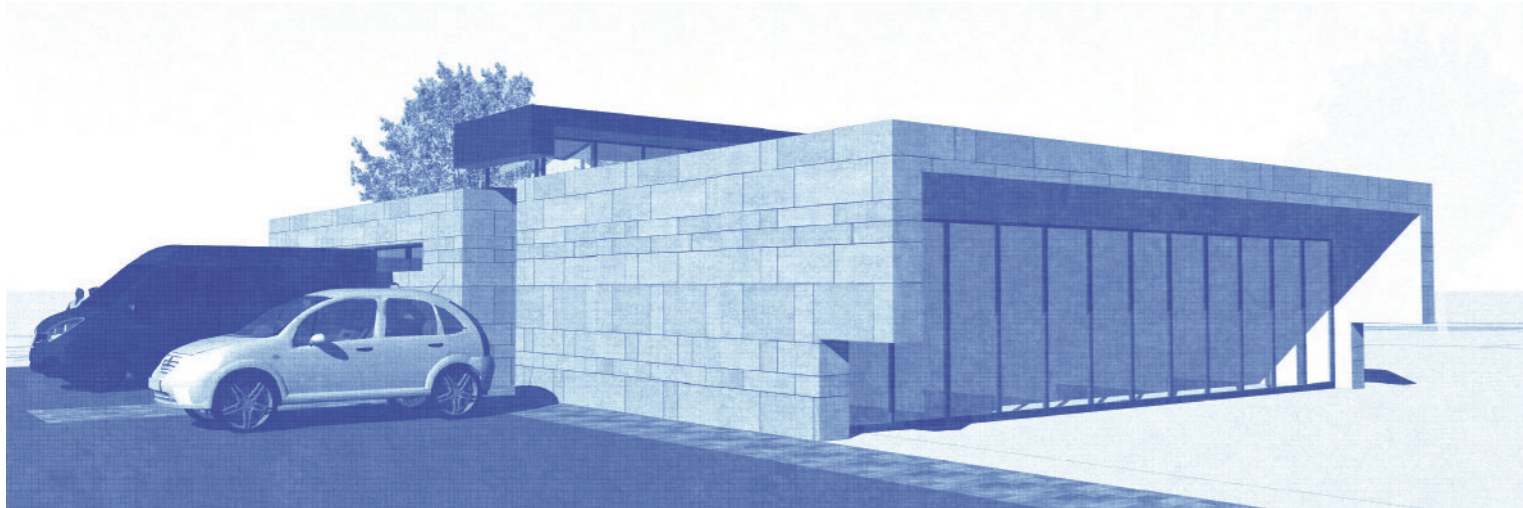
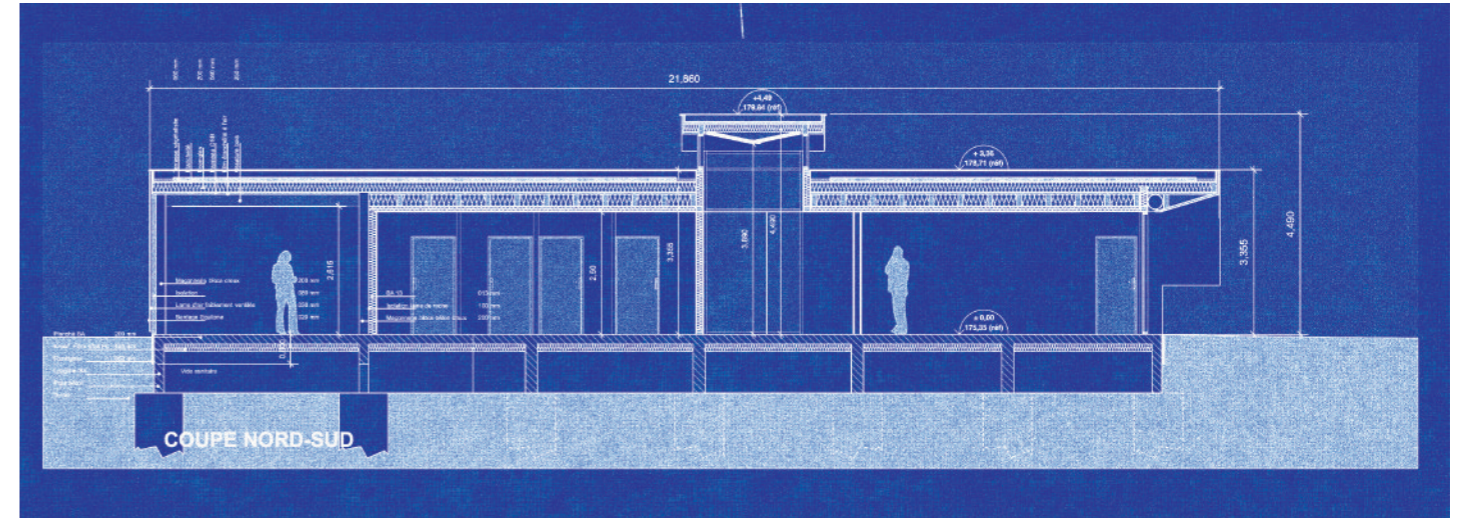

B064 GEOPS

Maîtrise d'ouvrage : DIT EST.
Maîtrise d'œuvre : Regis MENTRE & Guy TARRIEU architectes

Localisation : 6 RUE DE LA STATION - STRASBOURG 67100
Surfaces : 78 m²
Coût : 0,25 M€
Nature de l'opération : Création d'un local geops.
Caractéristiques : projet en ossature bois.
Ingénierie : Volume et images & MHI
Etudes : 2018

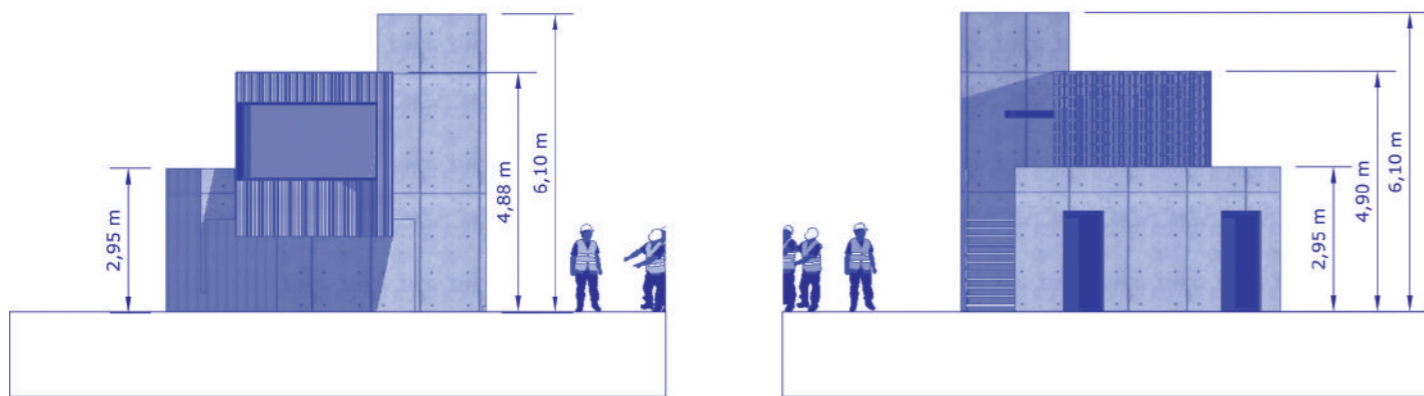

PLAN ÉTAGE

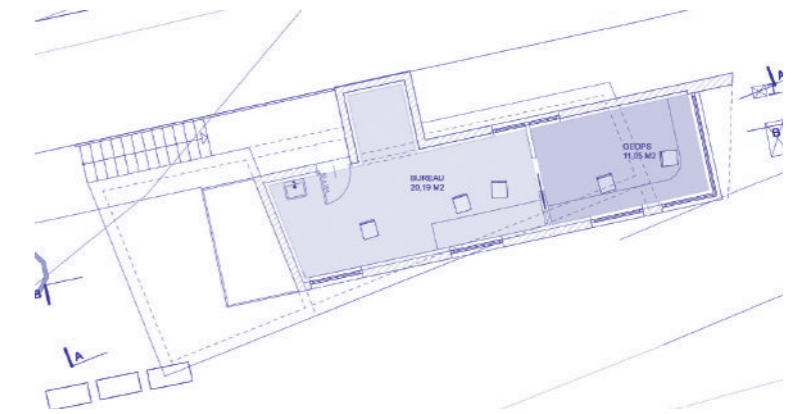

PLAN REZ-DE-CHAUSSÉE

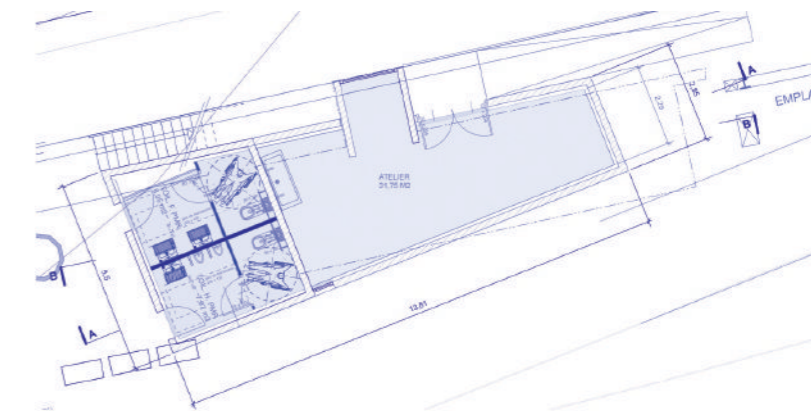

TRANSFORMATION D'UNE HALLE SNCF EN BUREAU

Maîtrise d'ouvrage : Nexity Property Management, pour le compte de SNCF RESEAUX
Maîtrise d'œuvre : Regis MENTRE & Guy TARRIEU architectes

Localisation : Rue du chemin de fer — La Wantzenau 67610
Surfaces : 224 m²
Coût : 0,50 M€
Livraison : 2016

Le projet consiste en la réhabilitation d'une ancienne halle aux marchandises SNCF et de son quai surélevé. Cette réhabilitation vise à conserver le plus possible l'aspect ferroviaire historique du lieu tout en redonnant une nouvelle vie à cet ouvrage. Les aménagements sont destinés à recevoir des activités diverses qui donneront lieu aux déclarations réglementaires nécessaires en fonction de leur nature.

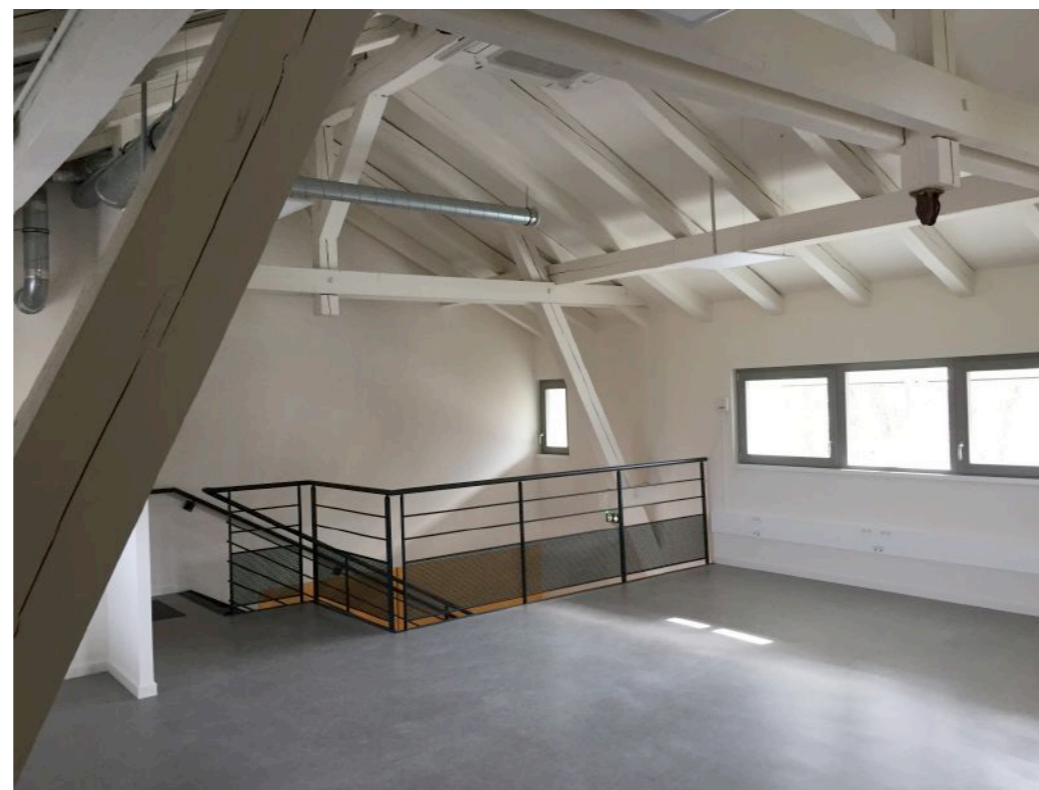
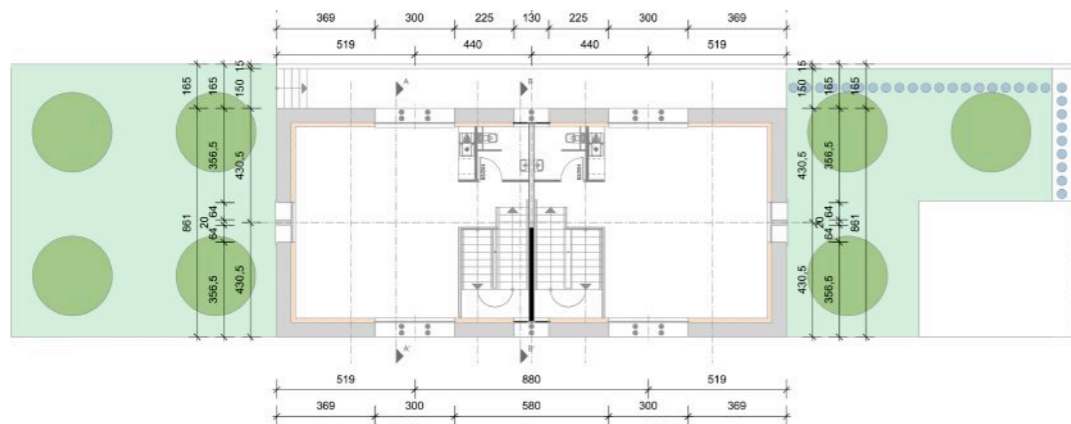
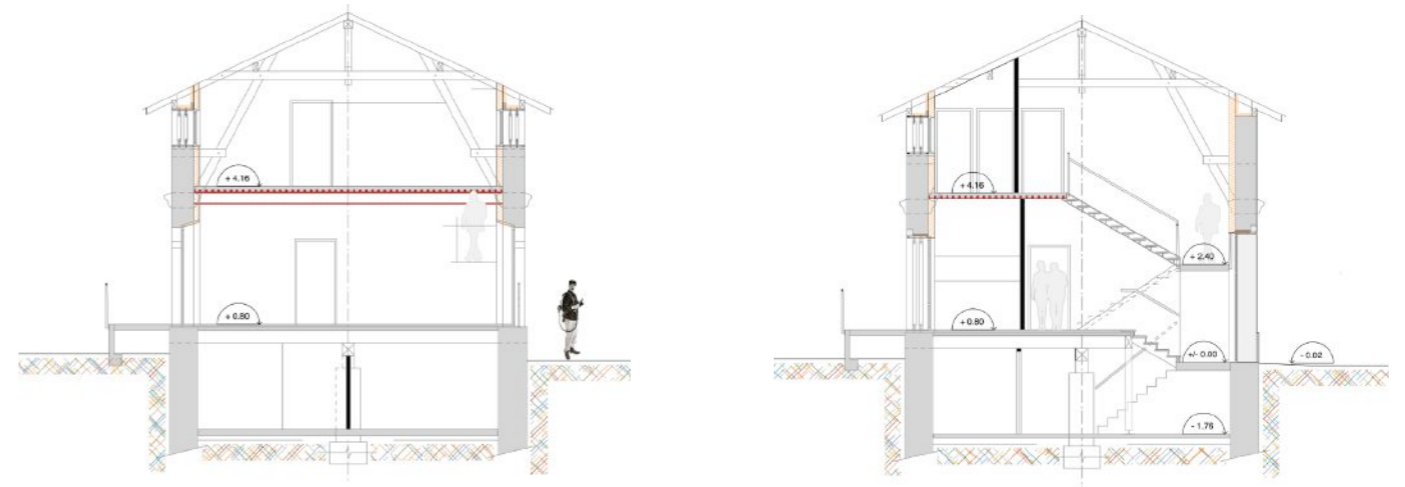

RÉHABILITATION DE FAÇADE EN GRÈS, STRASBOURG

Maîtrise d'ouvrage : S2FIT 1
9, rue Jean-Philippe Rameau
93212 LA PLAINE SAINT-DENIS
Tel : 01 85 07 47 13
Fax : 01 85 07 31 28

Maîtrise d'œuvre : Regis MENTRE & Guy TARRIEU architectes

Localisation : STRASBOURG
Coût : 2,1 Million € H.T.
Livraison : 2016

Rénovation de l'enveloppe bâtit.
Rénovation des façades en grès
Réfection de la zinguerie

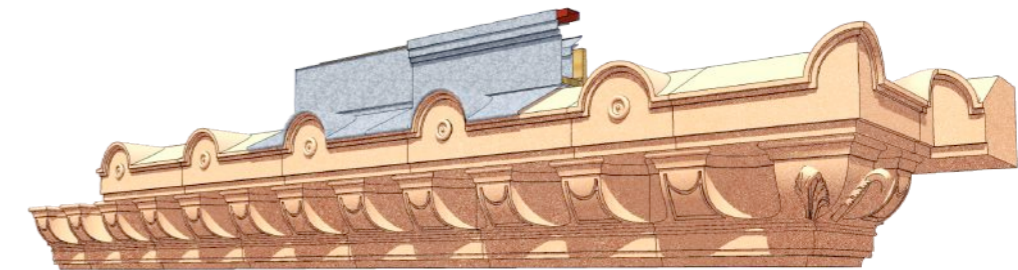

67,19

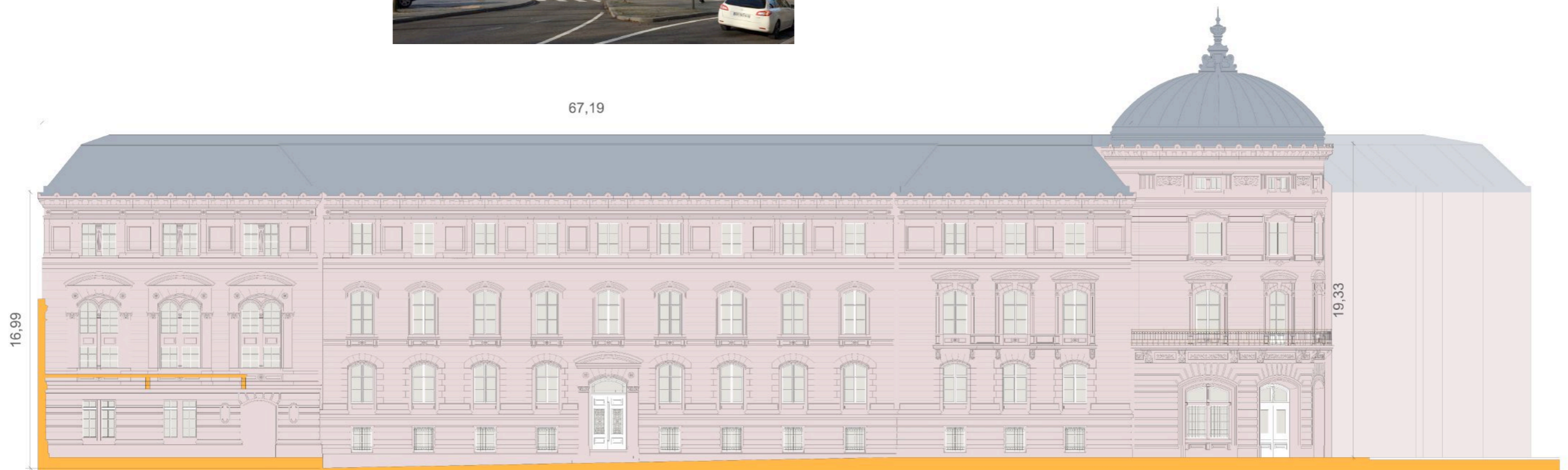

RÉHABILITATION DE LOGEMENTS, OSWALD

Maîtrise d'ouvrage : NOUVEAU LOGIS DE L'EST
2, rue Adolphe Seyboth
67080 Strasbourg Cedex
Tel : 03 88 22 76 88
Fax : 03 88 22 29 26

Maîtrise d'œuvre : Guy TARRIEU architectes

Localisation : OSWALD
Nombre de logements : 80 logements rue du Docteur Schaffner
Coût : 0,5 Millions € H.T.
Nature de l'opération : Rénovation de l'enveloppe bâtit
Caractéristiques : Rénovation des façades, de la toiture et de l'étanchéité

