



Da  
Costa  
Architectes





Manuel R. DA COSTA

Atelier  
d'Architecture  
Manuel R. DACOSTA



Notre équipe,  
Nos Richesses



**Clément HOUELCHE**  
Architecte  
Ecole d' Architecture de Paris Malaquais



**Baptiste DIEHL**  
Architecte  
Ecole d' Architecture de Paris La Vilette



**Leïla BENADDA**  
Architecte  
Ecole d' Architecture de Paris Val de Seine



**Lea CUCCOLLO**  
Architecte  
Ecole d' Architecture de Paris La Vilette



**Catherine R. DA COSTA**  
Collaboratrice d'architecte  
Responsable de Gestion Administrative



**Joanna CRESPIN**  
Assistante technique



## Un Regard sur l'Architecture

L'agence est établie au 71 bd de Brandebourg à Ivry-sur-Seine depuis 2016 dont elle occupe intégralement le 4<sup>ème</sup> étage.

Forte d'une équipe dynamique de 9 personnes elle conduit et développe ses travaux dans une démarche qui s'attache activement :

- à l'intégration des projets dans une logique citoyenne, participative, pour un développement social, durable, économique, et urbain
- à l'importance de réalisation de projets Passiv-Haus, qui permettent à la fois d'obtenir des grandes performances énergétiques et minimisent l'impact des équipements et des systèmes techniques, en travaillant au traitement de l'air, de l'accoustique, du choix de la pérennité des matériaux, de la lumière naturelle et artificielle, de l'économie et du recyclage de l'eau, de la limitation des dépenses d'énergies et de production d'énergie de substitution et renouvelable, et d'une maintenance aisée.
- au respect du patrimoine et des sites pour l'intégration des programmes quels qu'ils soient et dans une perspective militante où l'architecture est intimement associée aux stratégies environnementales.
- à l'importance du paysage, à ses aménagements et à l'équilibre du milieu de vie
- au contexte socio-économique, à l'interactivité que tout projet entraîne auprès des utilisateurs, des Maîtres d'Ouvrages et des populations de proximité, dans une logique réaliste qui consiste à dessiner ce qui peut facilement se construire.

Gérant de l'Atelier d'Architecture, Manuel R. DA COSTA, Architecte D.P.L.G, est diplômé de l'Ecole Nationale des Beaux Arts - UP2

D'abord installé en 1989 en profession libérale, il crée la SARL Atelier d'Architecture Manuel R. DA COSTA en 2008.

L'Agence démarre son activité dans le domaine de l'immobilier de logements institutionnels puis s'oriente rapidement vers celui des collectivités publiques et territoriales, pour réaliser des équipements publics et de services.

A son actif l'Agence a réalisé de nombreux programmes d'équipements publics. Elle a également pour objectif de se diversifier dans le domaine du logement social.

Son cœur de métier se concentre dans la réalisation d'équipements scolaires tels que :

- Ecoles maternelles
- Ecoles primaires
- Collèges
- Lycées

Elle développe également son expertise au service des utilisateurs dans les domaines suivants :

Crèches, PMI, Centres sociaux, Foyers, Musées, Gendarmeries, Commissariat de Police, Data Centers, Equipements sportifs.

Elle a, entre autres, pour clients :

- la Région Ile de France
- la Conseil départemental du 28
- la Conseil départemental du 91
- la Conseil départemental du 92
- la Conseil départemental du 93
- la Conseil départemental du 94
- la Conseil départemental du 95
- La Ville du Malesherbois
- la Ville de Champigny-sur-Marne
- la Ville d'Ivry-sur-Seine
- la Ville de Limay
- la Ville de Mitry-Mory
- la Ville du Plessis Robinson
- la Ville de Villabé

Chiffre d'affaires des trois dernières années :

- Le CA de l'année 2018 est de : **951 800€**
- Le CA de l'année 2019 est de : **769 237€**
- Le CA de l'année 2020 est de : **834 462€**



# COLLEGE 800

IVRY SUR SEINE



## MAÎTRE D'OUVRAGE :

Conseil Départemental du Val de Marne

**Programme :** La Conception-Construction de ce Collège 850 répond aux normes environnementales visant la certification PassivHaus.

Ce programme ambitieux comprend 28 classes, un pôle éducatif avec une salle polyvalente et un CDI ainsi qu'un pôle sportif, en ossature Bois, comprenant une salle d'Escalade, une salle de Combat / Danse et une salle de multisports. Ce complexe sportif est complété à l'extérieur par un plateau sportif et un City Stade en parvis, mutualisé avec la ville. Les logements sont conçus en matériaux bio sourcés, ossature Bois.

**Surface projet :** 6 754 m<sup>2</sup>

**Montant des travaux :** 25 580 000€ HT

**Etudes en cours**

## Partenaires :

Entreprise mandataire : BOUYGUES

BET TCE : EPDC

BET HQE – PassivHaus : Solares Bauen









Accès plateau sportif

Entrée élèves

Rue des

# ECOLE ELEMENTAIRE

## LE MALESHERBOIS

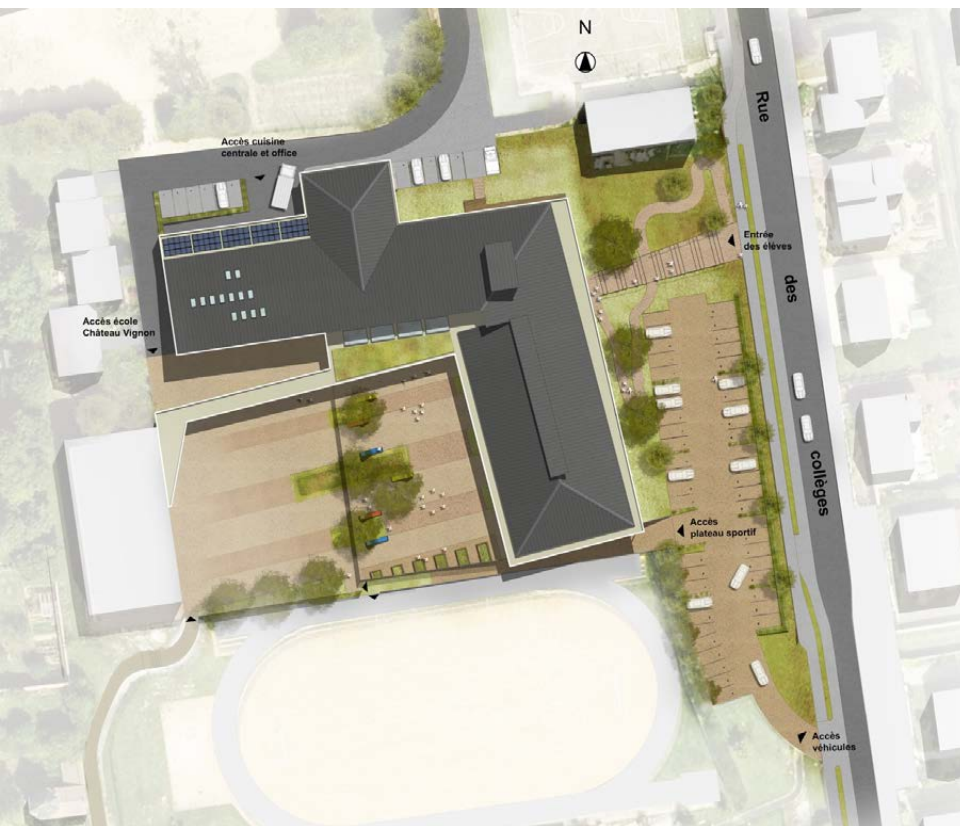

**MAÎTRE D'OUVRAGE :**  
Ville du Malesherbois

**Programme :** L'opération consiste à construire une école de 8 classes destinées à accueillir 240 élèves et une cuisine centrale d'une capacité de 800 repas/jour contre 600 actuellement. La demi-pension pourra accueillir 108 élèves, soit 216 repas/jour. Des salles spécifiques complètent cet équipement, tels une salle d'évolution, une salle plurivalente et une bibliothèque.

La cour est composée d'un préau, de noues et d'un jardin potager qui végétalisent l'espace de récréation. Les matériaux biosourcés sont privilégiés avec une ossature et bardages Bois.

**Surface projet :** 2 215 m<sup>2</sup>

**Montant des travaux :** 3 985 428 € HT

**Etudes en cours**

**Partenaires :**

Architectes co-traitant : AEV Architecture  
BET TCE : LGX  
BET Restauration collective : CCMA

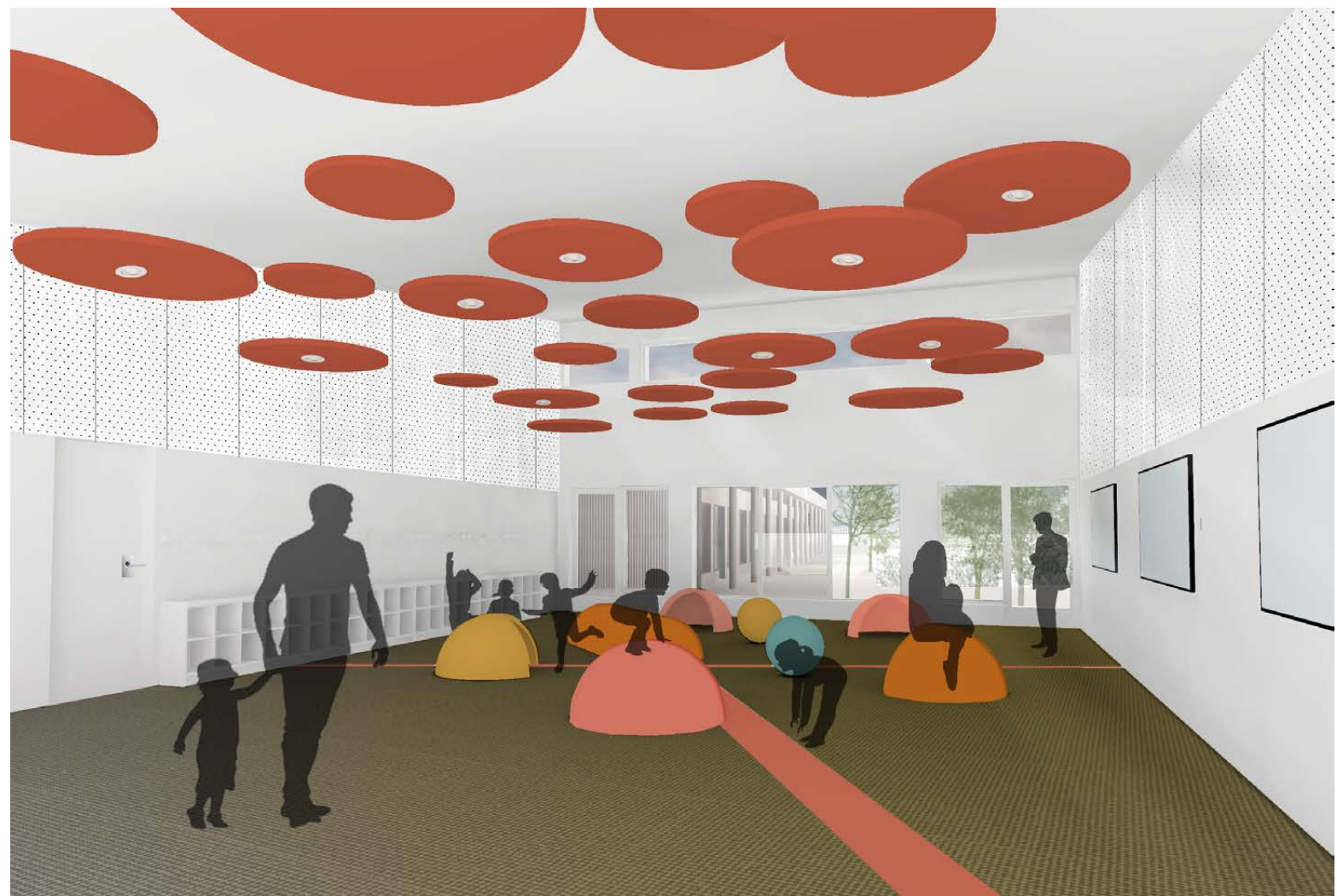



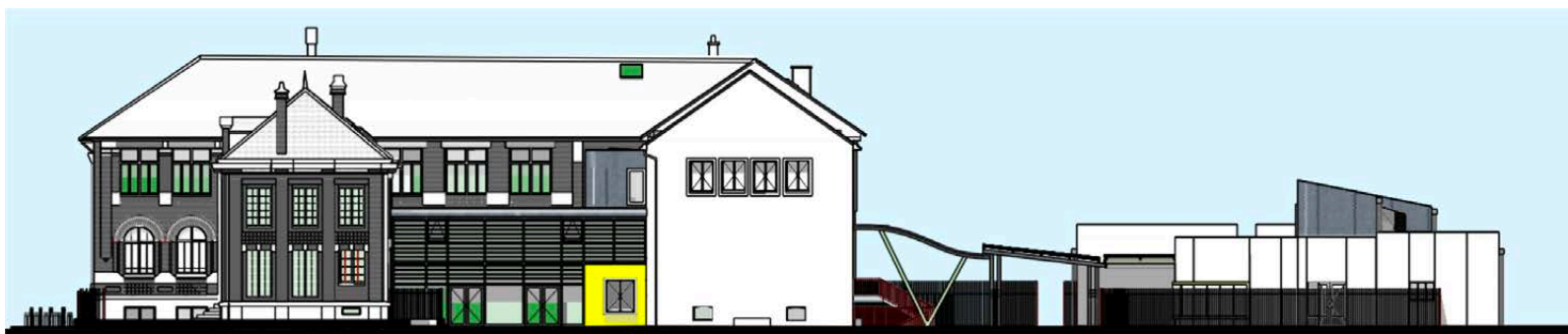

# COLLÈGE JEAN MOULIN II

CHARTRES



## MAÎTRE D'OUVRAGE :

Conseil Départemental d'Eure et Loir

**Programme :** La reconversion en collège de l'Ecole Supérieure du Professorat et de l'Education de Chartres, s'inscrit dans un contexte temporel extrêmement court pour lequel l'agence a proposé la réalisation du bâtiment de la demi-pension en filière sèche, par panneaux structuraux en bois. La réhabilitation des locaux actuels et du hall de communication se fait en parallèle de la construction neuve.

**Surface projet :** 5 662 m<sup>2</sup>

**Montant des travaux :** 7 380 000 € HT

**Opération livrée en 2020**

**Partenaires :**

BET : ETHA, AC2R

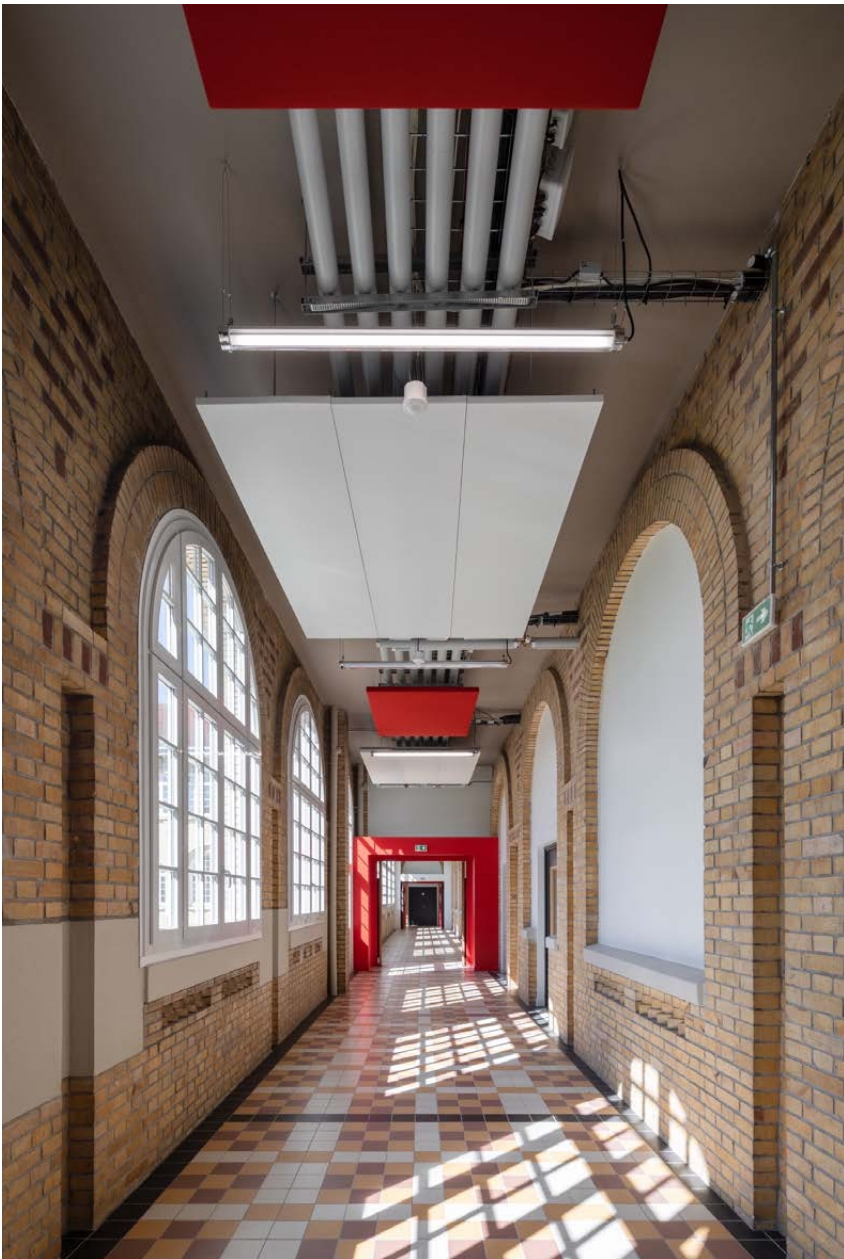







**COLLEGE  
GUSTAVE COURBET**  
PIERREFITTE SUR SEINE



**MAÎTRE D'OUVRAGE :**

Conseil Départemental de Seine-Saint-Denis

**Programme :** Dans le cadre contraint d'un phasage complexe dû au milieu occupé, la réalisation du projet est celle de la démolition, réhabilitation, construction du plus important collège de Seine-Saint-Denis.

Les 880 élèves profitent aujourd'hui d'un internat de 38 lits, d'un gymnase de 1252 m<sup>2</sup>, d'un externat de 35 classes, et d'un CDI. Une cuisine centrale vient compléter la demi-pension. L'ensemble s'enroule autour d'une cour centrale, en grande partie occupée par un gazon synthétique, convivial pour les élèves et les enseignants.

**Surface projet :** 8 133 m<sup>2</sup>

**Montant des travaux :** 24 280 000 € HT

**Opération livrée en 2019**

**Partenaires :**

BET TCE : BERIM / AGI 2D

BET Acoustique : Alhyange







# COLLEGE ARETHA FRANKLIN

DRANCY



## MAÎTRE D'OUVRAGE :

Conseil Départemental de Seine-Saint-Denis

**Programme :** La réalisation en Partenariat Public Privé du collège s'est opérée dans un cadre d'exigence de haut niveau.

La conception en maquette BIM du projet a mis en relation dès les premières phases d'études l'ensemble des partenaires et ce jusqu'à l'exécution des travaux. Le contrôle qualitatif des prestations et des performances est permanent, la rapidité d'exécution en découle, et le dialogue avec le maître d'ouvrage en est grandement facilité.

**Surface projet :** 5 670 m<sup>2</sup> SDP  
& 4 830 m<sup>2</sup> de surfaces extérieures

**Montant des travaux :** 13 530 000 € HT

**Opération livrée en 2019**

## Partenaires :

VINCI Construction  
ADIM / CBC / BERIM





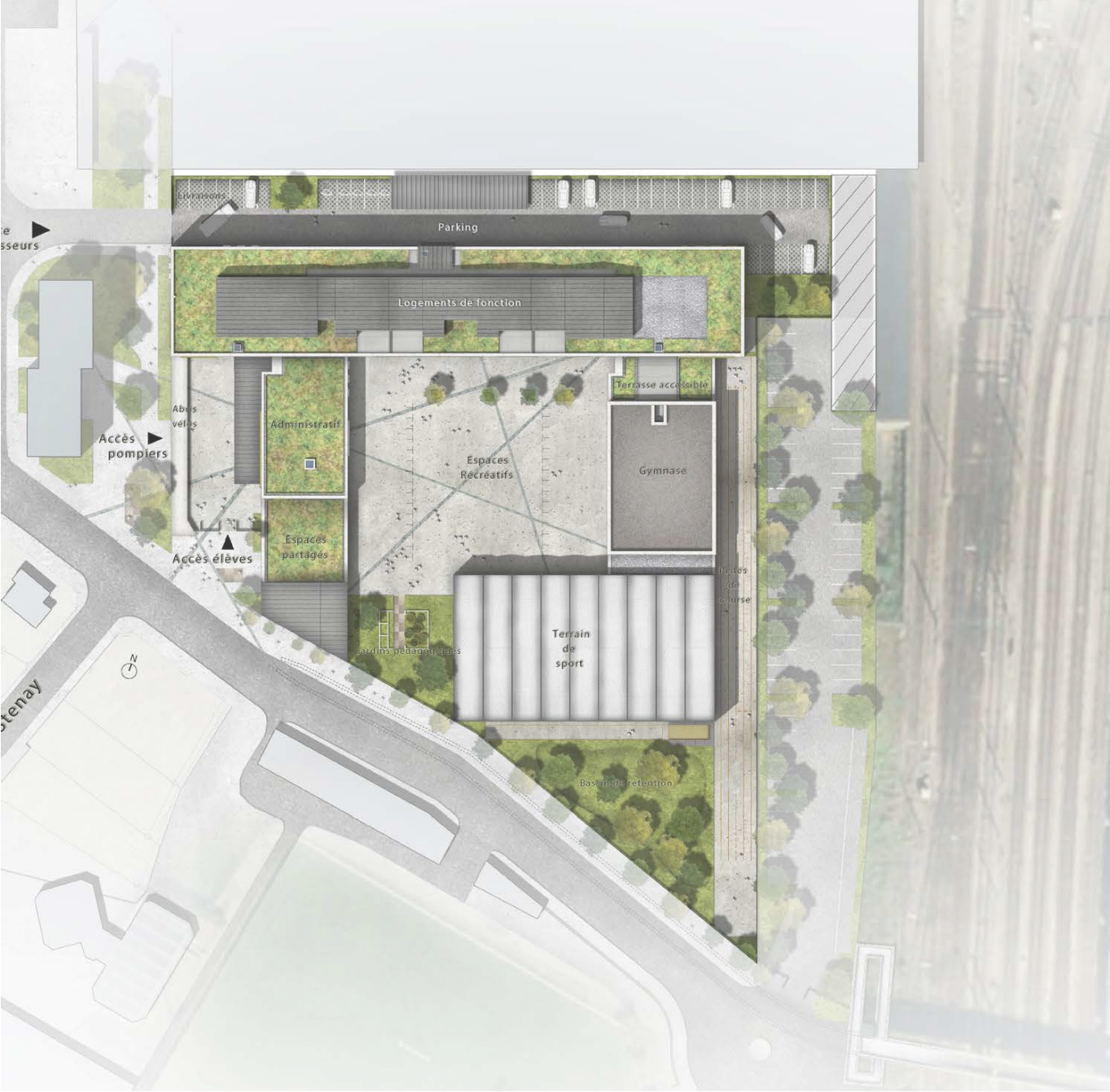



# GRUPE SCOLAIRE PAUL BERT

VILLENEUVE SAINT GEORGES



## MAÎTRE D'OUVRAGE :

Ville de Villeneuve Saint Georges

**Programme :** Dans le cadre contraint d'un phasage dû au milieu occupé, la réalisation du projet est celle de la réhabilitation du bâtiment existant ainsi qu'une extension indépendante afin d'augmenter la capacité d'accueil, aux normes d'accueil PMR.

Ce programme présente une forte problématique acoustique puisque la parcelle est bordée de la ligne chemin de fer.

Le projet finit offrira 3 classes maternelle, 8 classes de section élémentaire ainsi qu'une salle polyvalente et une demi-pension.

**Surface projet :** 1 688 m<sup>2</sup>

**Montant des travaux :** 6 100 000€ HT

**Concours 2019**

## Partenaires :

BET TCE : EPDC

BET Acoustique : Venathec







# GROUPE SCOLAIRE MAURICE QUETTIER

LIMAY



**MAÎTRE D'OUVRAGE :**  
Ville de Limay

**Programme :** La forte déclivité du terrain ainsi que sa faible dimension ont induit la superposition des 2 écoles, maternelle et élémentaire. De fait, chacune d'entre elle aborde ainsi à niveau la cour de récréation qui lui est attribuée.

Réalisées en partie en structure bois, particulièrement pour la salle polyvalente de 400 m<sup>2</sup>, l'édifice s'inscrit dans une démarche de développement durable et dispose d'une chaufferie à granulés de bois à haute performance.

**Surface projet :** 2 657 m<sup>2</sup> SHON

**Montant des travaux :** 6 082 000 € HT

**Opération livrée en 2017**

**Partenaires :**

Entreprise mandataire : Sylvamétal  
BET TCE : EPDC / MEBI / IETI





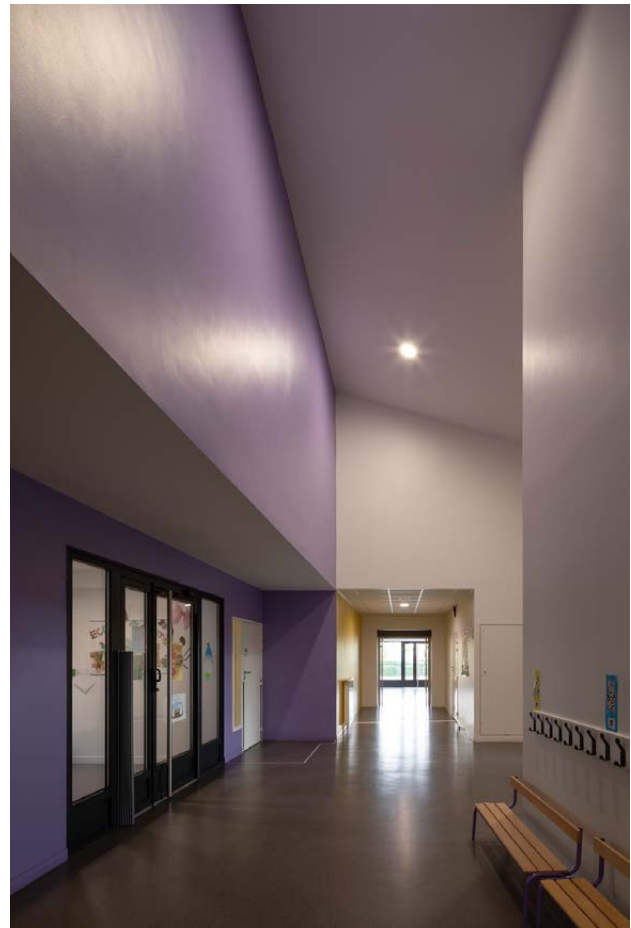

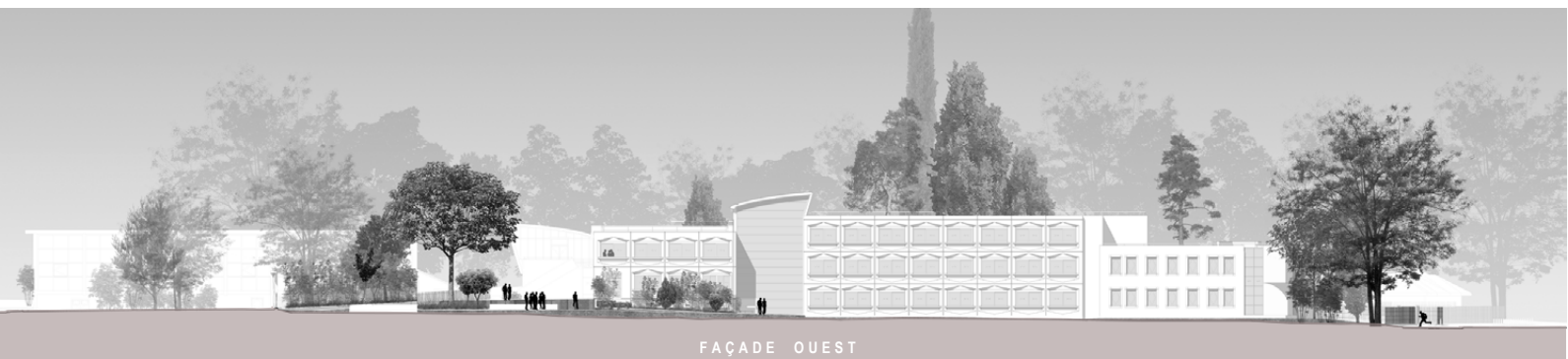

FAÇADE OUEST

# COLLÈGE JEAN ROSTAND

MILLY LA FORET

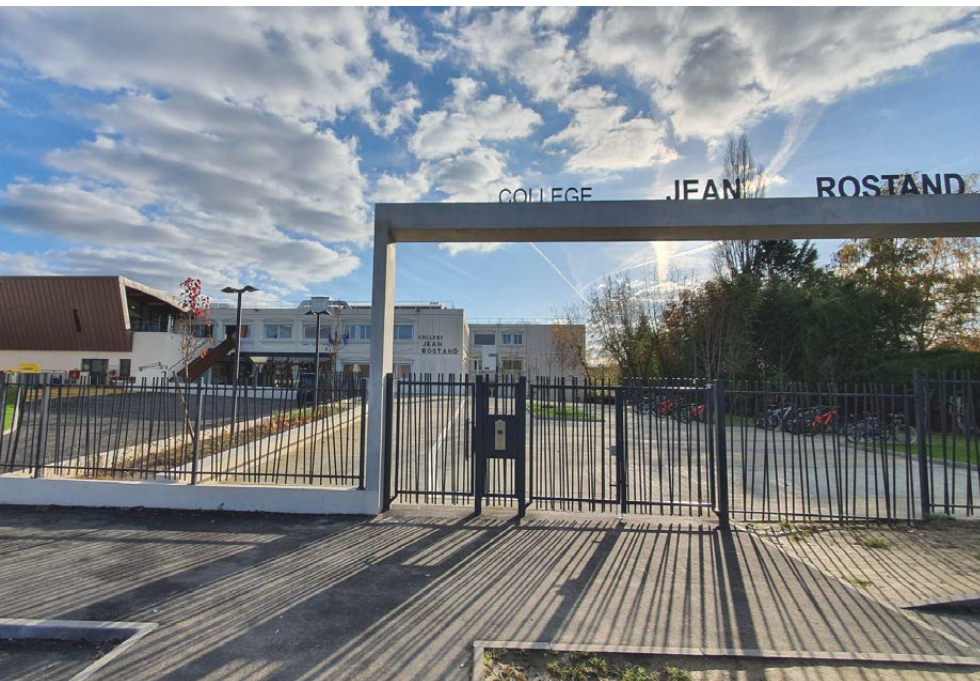

## MAÎTRE D'OUVRAGE :

Conseil Départemental de l'Essonne

**Programme :** La restructuration partielle du collège s'est déroulée en site occupé. Un phasage complexe a été opéré pour établir la liaison fonctionnelle entre les niveaux décalés des différents bâtiments.

Le bâtiment de la demi-pension a été complètement reconstruit en s'ouvrant sur les espaces récréatifs du collège. Le parvis et l'entrée du collège ont été requalifiés pour permettre une meilleure distinction des flux fonctionnels mais aussi un accès réglementaire pour les personnes à mobilité réduite.

**Surface projet :** 2 380 m<sup>2</sup>

**Montant des travaux :** 4 110 000 € HT

**Opération livrée en 2019**

## Partenaires :

BET : GESBERG / SEREIB / LEJONCOUR /  
RACINE ECONOMISTE / MOSAIC CUISINISTE

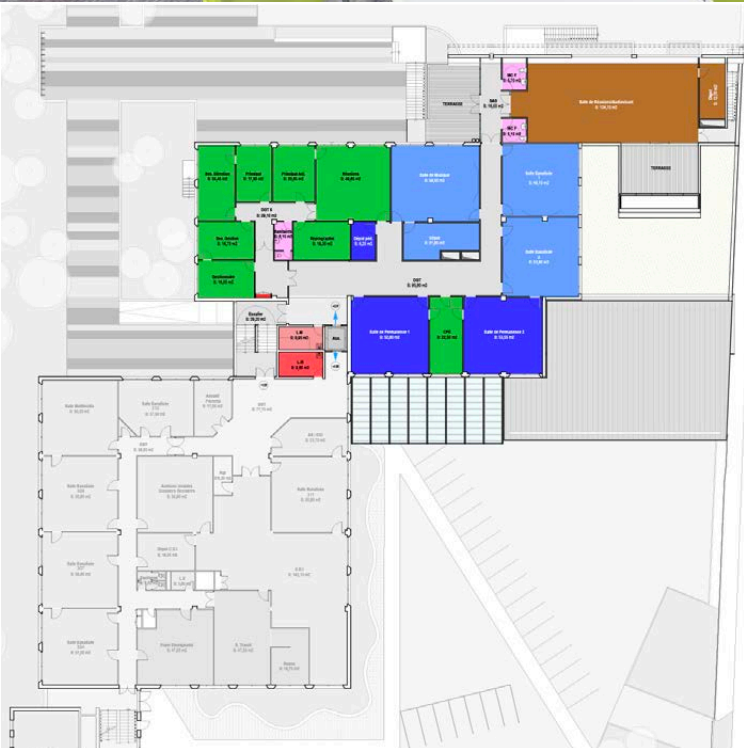



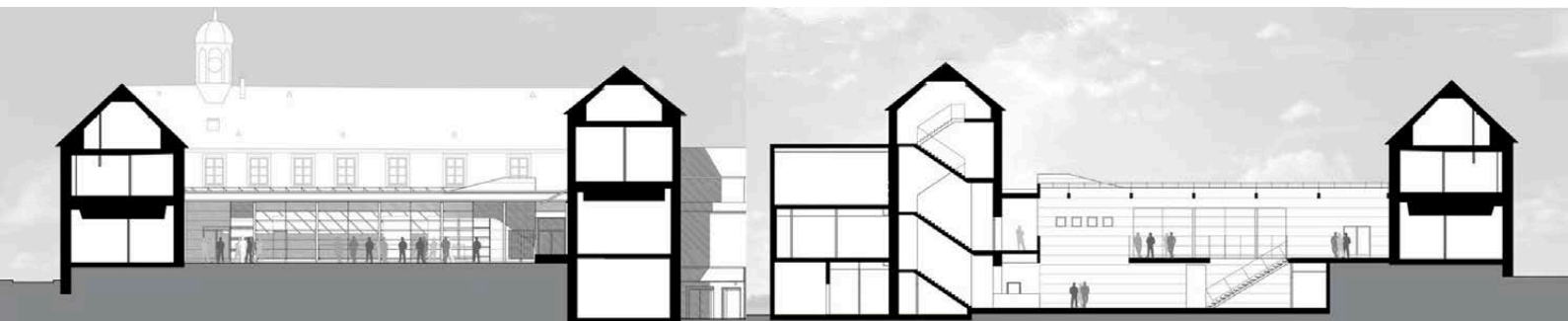

# COLLÈGE GUETTARD

ÉTAMPES



## Maître d'ouvrage :

Conseil Départemental de l'Essonne

**Programme :** L'ancien cloître du 16<sup>ème</sup> siècle dans lequel le collège est installé a nécessité une modification profonde et structurelle des volumes. Afin de permettre l'éclairage des locaux dans un bâtiment de grande largeur, une faille de lumière a été créée. Elle permet la distribution des différentes salles, à tous les niveaux, avec un apport de lumière naturelle de qualité et des volumes ouverts créant perspectives et transparences.

**Surface projet :** 270 m<sup>2</sup> de SHON créée

**Surfaces réhabilitées :** 1 300 m<sup>2</sup>

**Montant des travaux :** 2 300 000 € HT

**Opération livrée en 2010**

## Partenaires :

BET Economiste : PARICA International









# COLLÈGE MONDÉTOUR

LES ULIS



**Maître d'ouvrage :**  
Conseil Général de l'Essonne

**Programme :** Bâtiment des années 70, le collège souffrait d'une organisation fonctionnelle obsolète. Son remaniement et la restructuration des espaces ont été accompagnés par la mise en oeuvre de signaux architecturaux permettant une nouvelle identité, ainsi que le référencement des pôles fonctionnels.

L'apport de touches de couleurs sur les façades égaie ces dernières, dans la sobriété.

**Surface projet :** 2 474 m<sup>2</sup> dont 350 m<sup>2</sup> créée

**Montant des travaux :** 4 080 000 € HT

**Opération livrée en 2011**

**Partenaires :**  
BET Economiste : BEA ingénierie





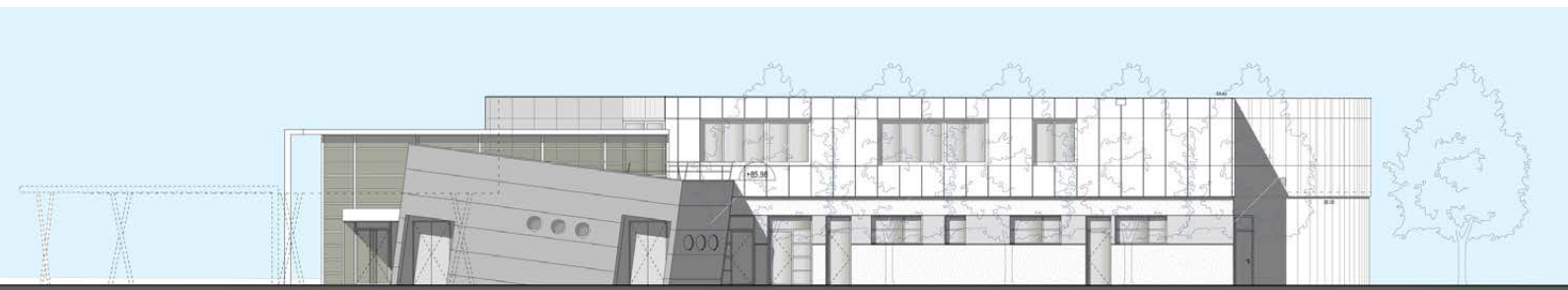

# COLLEGE JEAN VILAR

GRIGNY



## Maître d'ouvrage :

Conseil Départemental de l'Essonne

**Programme :** En bordure de la grande borne, le projet s'est attaché à requalifier son entrée par la définition d'un parvis intérieur et extérieur.

L'appropriation des espaces par la communauté éducative, et tout particulièrement celui de la cour de récréation, a été privilégié au travers de la mise en place d'un gazon synthétique qui assoit le côté ludique de la salle polyvalente.

**Surface projet :** 5 142 m<sup>2</sup> de locaux réhabilités & 3 500 m<sup>2</sup> de cour créée

**Montant des travaux :** 4 087 000 € HT

**Opération livrée en 2012**

## Partenaires :

BET TCE : BEA Ingénierie  
Cuisiniste : MOSAÏC / CONVERGENCE  
AC Ingénierie









R+0 Salle de classe  
R+1 Salle de dessin  
R+2 Salle multimedias - Platea  
ELEMENTAIRE B

R+1 BIODIVERSITE  
R+2 Salle de classe  
MATERNELLE 1

Demipension Maternelles - Patis Maternelles

Lunch Office  
Vie scolaire Reception

R+1 salle d'attente - salles polyvalentes  
R+2 Salle de musique - Platea  
R+3 Salle de spectacle  
MATERNELLE 2

CENTRE DE LOISIRS  
Platea d'attente

Equipe Concept

# GRUPE SCOLAIRE ANATOLE FRANCE

CHAMPIGNY SUR MARNE



## MAÎTRE D'OUVRAGE :

Ville de Champigny sur Marne

Maitre d'ouvrage délégué : SADEV 94

**Programme :** La démolition reconstruction de 2 écoles maternelles et 2 écoles primaires totalisant 35 classes, en construction conception, et en milieu occupé, s'est opérée en 37 mois de chantier.

L'appropriation du terrain d'assiette, contrainte par un phasage complexe, a conduit à occuper une partie du sous-sol et créer un large patio planté permettant l'éclairage naturel des locaux de restauration.

L'îlot met les enfants à l'abris des nuisances extérieures dans des espaces de grande qualité.

**Surface projet :** 7 154 m<sup>2</sup>

**Montant des travaux :** 18 070 200 € HT

**Opération livrée en 2015**

## Partenaires :

Lehoux-Phily Architectes BET : BERIM

Entreprise : Urbaine de Travaux





mairie paris 20  
www.mairie-paris.fr

MAIRIE DE PARIS  
ile de France

CUISINE  
MODE  
D'EMPLOI(S)  
LA FORMATION AUX METIERS  
DE LA RESTAURATION  
AVEC THIERRY MARX



CUISINE  
MODE  
D'EMPLOI(S)  
LA FORMATION AUX METIERS  
DE LA RESTAURATION  
AVEC THIERRY MARX

CUISINE  
MODE  
D'EMPLOI(S)  
LA FORMATION AUX METIERS  
DE LA RESTAURATION  
AVEC THIERRY MARX



CUISINE  
MODE  
D'EMPLOI(S)  
LA FORMATION AUX METIERS  
DE LA RESTAURATION  
AVEC THIERRY MARX

100 jours de formation  
pour un apprentissage rapide!

Da  
Costa  
Architects  
"Les espaces d'avenir sont  
conçus pour être  
flexibles, polyvalents et  
durables"

CUISINE  
MODE  
D'EMPLOI(S)  
LA FORMATION AUX METIERS  
DE LA RESTAURATION  
AVEC THIERRY MARX



CUISINE  
MODE  
D'EMPLOI(S)  
LA FORMATION AUX METIERS  
DE LA RESTAURATION  
AVEC THIERRY MARX

Adecco

CUISINE  
MODE  
D'EMPLOI(S)  
LA FORMATION AUX METIERS  
DE LA RESTAURATION  
AVEC THIERRY MARX

PanFour

CUISINE  
MODE  
D'EMPLOI(S)  
LA FORMATION AUX METIERS  
DE LA RESTAURATION  
AVEC THIERRY MARX

MOULINS DE CHARS  
100 Jours de Formation Rapide

CUISINE  
MODE  
D'EMPLOI(S)  
LA FORMATION AUX METIERS

cet

CUISINE  
MODE  
D'EMPLOI(S)  
LA FORMATION AUX METIERS

CUISINE  
MODE  
D'EMPLOI(S)



CUISINE  
MODE  
D'EMPLOI(S)

# ECOLE DE CUISINE

PARIS



## MAÎTRE D'OUVRAGE :

Cuisine Mode d'emploi

**Programme** : A l'initiative du chef étoilé Thierry Marx, le concept des écoles d'apprentissage diplômantes gratuites a été mis en oeuvre au travers d'une réhabilitation des locaux dans une démarche d'économie solidaire.

Les espaces sont pensés pour valoriser le travail des apprentis, tout particulièrement dans la relation ouverte sur les deux salles des restaurants d'application. La technique est mise en évidence sans pour autant être pesante.

**Surface projet** : 800 m<sup>2</sup>

**Montant des travaux** : NC (Mécénat)

**Opération livrée en 2014**

## Partenaires :

PANORAMA, M6

BET : CET







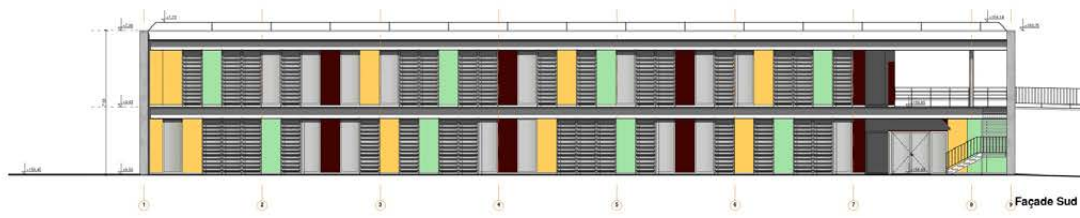
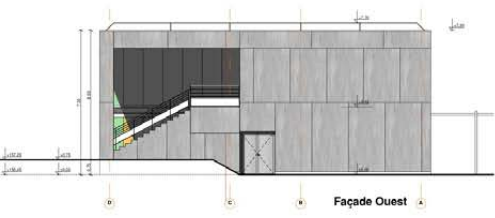

# LYCEE L'ESSOURIAU

LES ULIS



## MAÎTRE D'OUVRAGE :

Conseil Régional d'Ile de France

**Programme :** Défini par un programme de bâtiment à vocation modulaire, le projet n'a pas abandonné la qualité des espaces et des matériaux. Il attache une importance majeure à l'éclairage des locaux en protégeant dans les classes les enfants du soleil grâce à des habillages de tôles perforées. Formant également garde-corps, ces dernières autorisent l'ouverture totale, sur la hauteur d'étage, des fenêtres immédiatement derrière.

**Surface projet :** 1 150 m<sup>2</sup>SHON

**Montant des travaux :** 1 909 000 €HT

**Opération livrée en 2011**

## Partenaires :

BET Economiste : PARICA International





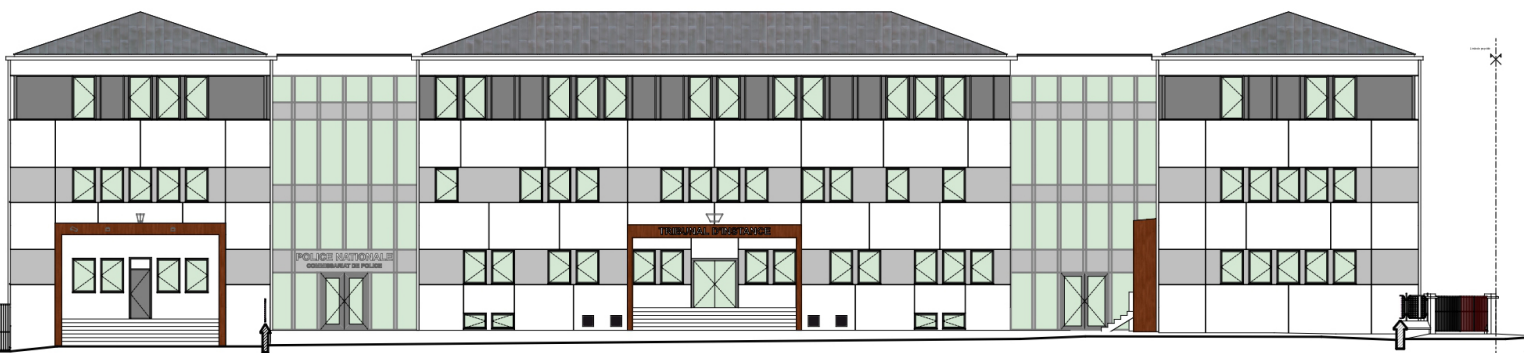

# CENTRE ADMINISTRATIF

## IVRY SUR SEINE



### MAÎTRE D'OUVRAGE :

Ville de Ivry sur Seine

**Programme :** Dans le cadre du programme de réhabilitation et amélioration des performances énergétiques, la conception s'est attachée à requalifier un bâtiment des années 60 en lui donnant une image plus contemporaine.

Elle redéfinit les accès aux différents pôles fonctionnels du Centre Administratif Marcel Cachin. Les entrées sont clairement identifiées pour faciliter l'orientation du public.

**Surface projet :** 4 196 m<sup>2</sup>

**Montant des travaux :** 2 184 995 € HT

**Chantier en cours**

**Partenaires :**

BET : LGX

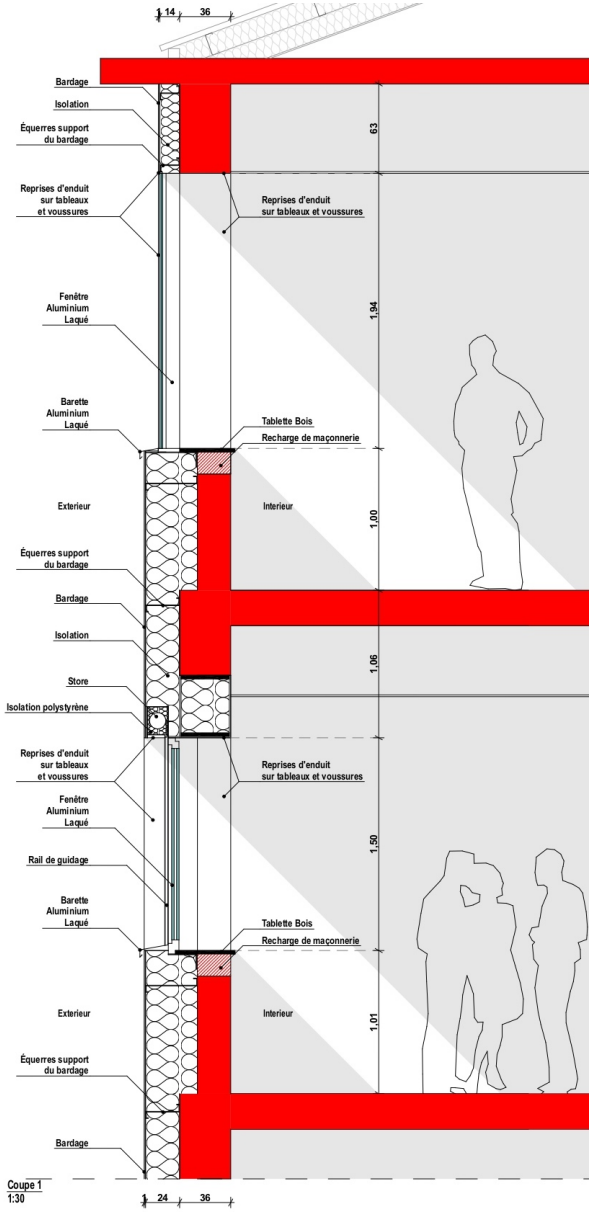
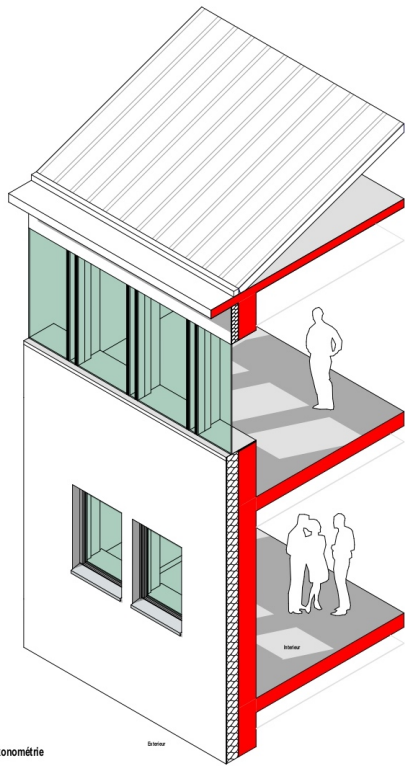
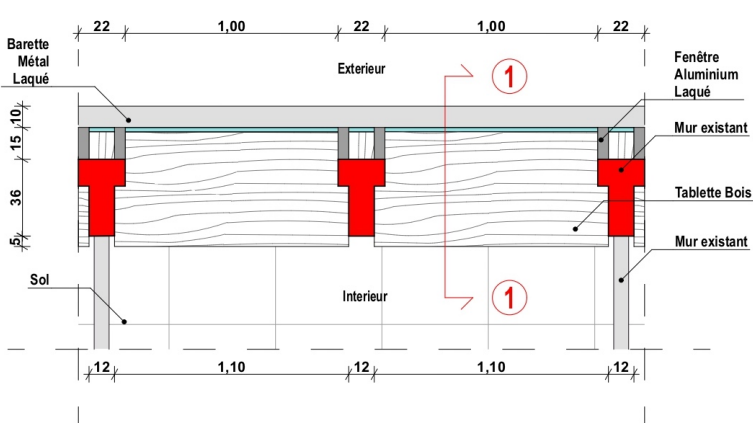





POLICE NATIONALE  
POSTE DE POLICE

TRIBUNAL



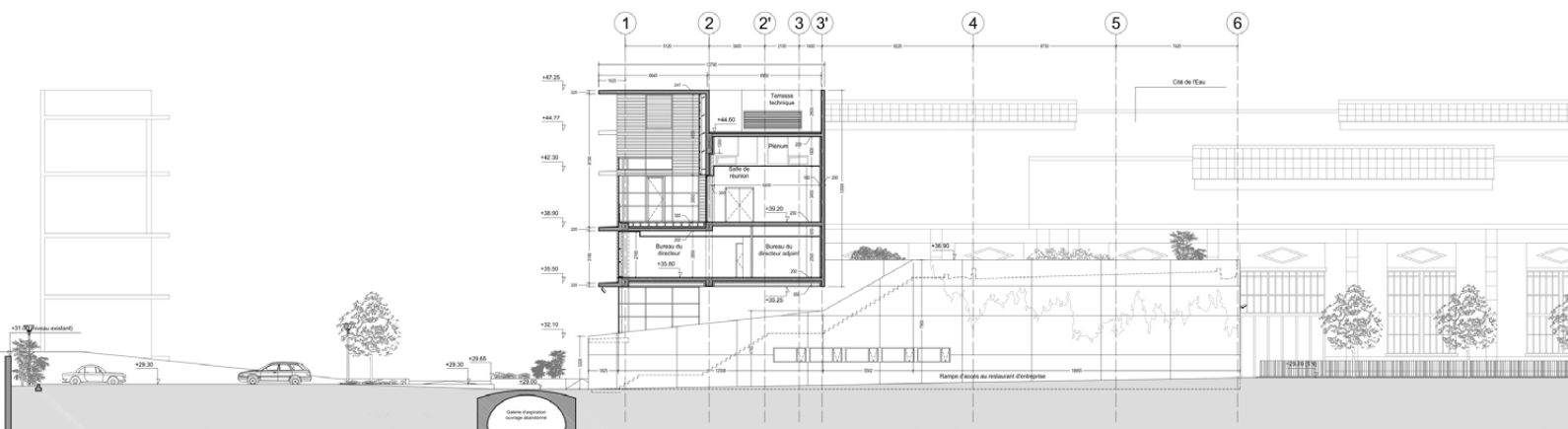

# BUREAUX ET ATELIERS

COLOMBES



**Maître d'ouvrage :**  
S.I.A.A.P

**Programme :** En bordure de Seine, la construction des bureaux de la station d'épuration de Colombes a relevé de véritables prouesses techniques. Ils sont perchés au dessus d'ovoïdes surdimensionnés et à proximité de syphons de plus de 8m de diamètre et 30m de profondeur. Surplombant l'ensemble du site, ils s'adosent aux ateliers de maintenance des organes techniques de la station. L'aménagement paysager est fait sur la terrasse accessible et aux abords du bâtiment.

**Surface projet :** 3 000 m<sup>2</sup> SHON  
dont 875 m<sup>2</sup> de bureaux et 2 000 m<sup>2</sup> d'ateliers

**Montant des travaux :** 7 856 000 € HT

**Opération livrée en 2009**

**Partenaires :**  
A.A.E. Architecte associé  
BET : BERIM

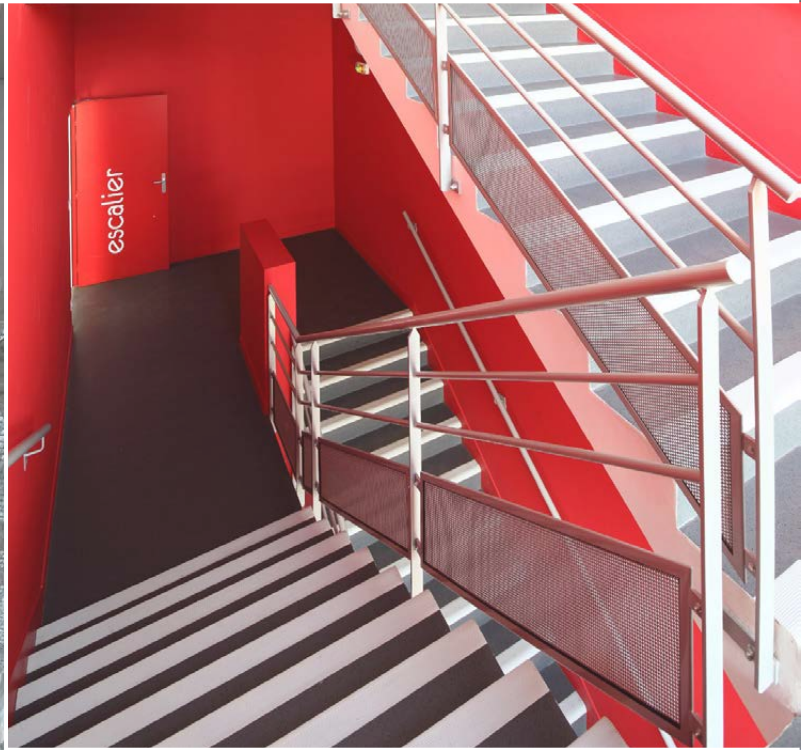
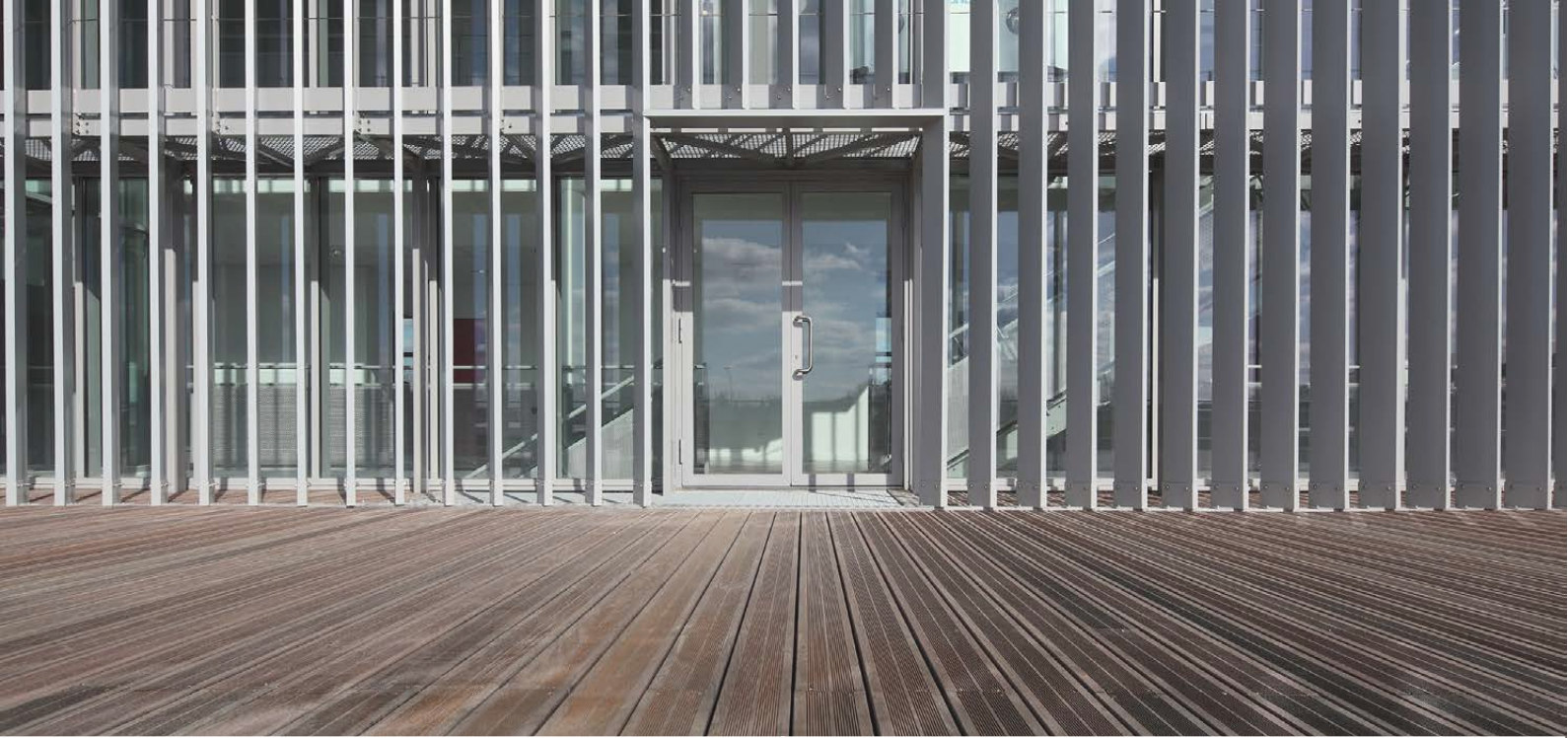





## bureaux



### **Bureaux SICIO**

Villeneuve Le Roi (94) - SICIO  
Extension et Restructuration - 550 000 €HT - 540 m<sup>2</sup>-2018



### **Gendarmerie Nationale**

Frouard (54) - Société Nationale Immobilière  
Construction neuve - 8,72 M €HT - 2032 m<sup>2</sup>-2010



### **Usine SIAAP**

Colombes (92) - SIAAP  
Bureaux et ateliers - 7,85 M €HT - 3000 m<sup>2</sup>-2009



### **Gendarmerie Nationale**

Bruyères (88) - Société Nationale Immobilière  
Construction neuve - 3,46 M €HT - 1892 m<sup>2</sup>-2008



### **Gendarmerie Nationale**

Verneuil-sur-Avre (27) - Société Nationale Immobilière  
Construction neuve - 4,36 M €HT - 1108 m<sup>2</sup>-2008



### **Gendarmerie Nationale**

Chambray-les-Tours (37) - Société Nationale Immobilière  
Construction neuve - 3,40 M €HT - 1589 m<sup>2</sup>-2007



### **Centre d'entretien et bureaux FRAIKIN**

Annecy (74) - Immobilière FRAIKIN  
Réhabilitation / Réaménagement - 1,50 M €HT - 1550 m<sup>2</sup>-2006



### **Centre d'entretien et bureaux FRAIKIN**

Gennevilliers (92) - Immobilière FRAIKIN  
Réhabilitation / Réaménagement - 800 000 €HT - 4380 m<sup>2</sup>-2006



### **Centre d'entretien et bureaux FRAIKIN**

Gennevilliers (92) - Immobilière FRAIKIN  
Construction d'un bâtiment industriel- 3,98 M €HT - 5560 m<sup>2</sup>-2004



### **Siège social ECOPHON**

Rantigny (60) - Ecophon France  
Construction/aménagement neuf- 3,24 M €HT - 1500 m<sup>2</sup>-2003



### **Bureaux TRUMPF**

ZA de Roissy (95) - TRUMPF France  
Extension en site occupé- 1,74 M €HT - 1200 m<sup>2</sup>-2003

### **Bureaux et Ateliers HERTZ**

Orly (94) - HERTZ France  
Extension en site occupé- 1,74 M €HT - 1950 m<sup>2</sup>-2002

# Scolaire



## **IUT Gustave Eiffel**

Meaux (77) – Université Gustave Eiffel

Réhabilitation thermique - 710 000 €HT – 5 900 m<sup>2</sup>- études en cours



## **Ecole élémentaire**

Le Malesherbois (28) – Ville du Malesherbois

Construction neuve - 5, 29 M €HT – 2 637 m<sup>2</sup>- études en cours



## **Collège Passif Ivry sur Seine**

Ivry sur seine (94) - Conseil Départemental du Val de Marne

Construction neuve – PassivHaus - 25,58 M €HT – 6 754 m<sup>2</sup>- études en cours



## **Collège Jean-Jacques Rousseau**

Le Pré-Saint-Gervais (93) - Conseil Départemental de la Seine-Saint-Denis

Réhabilitation et extension - 2,81 M €HT - 1838 m<sup>2</sup>- études en cours



## **Collège Alfred Sisley**

L'Île-Saint-Denis (93) - Conseil Départemental de la Seine-Saint-Denis

Réhabilitation et extension - 11,65 M €HT - 5374 m<sup>2</sup>- chantier en cours



## **Collège Jean Moulin II**

Chartres (28) - Conseil Départemental d'Eure et Loire

Réhabilitation et extension - 7,38 M €HT - 6242 m<sup>2</sup> - 2020



## **Collège Aretha Franklin**

Drancy (93) - Conseil Départemental de la Seine-Saint-Denis

Construction neuve en PPP - 13,53 M €HT - 6242m<sup>2</sup>- 2019



## **Collège Gustave Courbet**

Pierrefitte-sur-Seine (93) - Conseil Départemental de la Seine-Saint-Denis

Restructuration lourde et extension - 24,28 M €HT - 8313 m<sup>2</sup>- 2019



## **Demi-pension du Collège Jean Rostand**

Milly-la-Forêt (91) - Conseil Départemental de l'Essonne

Restructuration et extension - 4,11 M €HT - 5804 m<sup>2</sup>- 2019



## **Collège Passif**

Valenton (94) - Conseil Départemental du Val-de-Marne

Construction neuve - 20 M €HT - 7962 m<sup>2</sup>- 2018

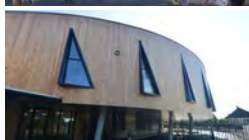

## **Groupe Scolaire Maurice Quettier**

Limay (91) - Ville de Limay

Construction neuve - 6,08 M €HT - 2657 m<sup>2</sup>- 2017



## **Collège Françoise Seligmann**

Paris (75) - Ville de Paris

Réhabilitation en site occupé - 2 M €HT - 4095 m<sup>2</sup>- 2016





**Groupe Scolaire Anatole France / Îlots école et logements**  
Champigny-sur-Marne (94) - Ville de Champigny-sur-Marne / SADEV 94  
Démolition et reconstruction en site occupé - 18 M €HT - 7154 m<sup>2</sup>- 2015



**Collège Florimond Robertet**  
Brou (28) - Conseil Départemental de l'Eure-et-Loir  
Démolition et reconstruction en site occupé - 1,9 M €HT - 1010 m<sup>2</sup>- 2015



**Ateliers professionnels du lycée A. Denis**  
Cerny (91) - Région Île-de-France  
Construction et reconstruction - 23,4 M €HT - 13000 m<sup>2</sup>- 2014



**Groupe scolaire**  
Clichy-sous-Bois (93) - Ville de Clichy-sous-Bois  
Construction en site occupé - 7,9 M €HT - 6771 m<sup>2</sup>- 2013



**Ecole élémentaire et restaurant scolaire**  
Mandre-les-Roses (94) - Ville de Mandre-les-Roses  
Construction en site occupé - 6,02 M €HT - 2614 m<sup>2</sup>- 2013



**Collège des Confluences**  
Ivry-sur-Seine (94) - Conseil Départemental du Val-de-Marne / SADEV 94  
Construction neuve - 13,5 M €HT - 6390 m<sup>2</sup>+ 12961 m<sup>2</sup>- 2012



**Collège Le Village - Internat d'Excellence**  
Evry (91) - Conseil Départemental de l'Essonne  
Restructuration et construction en site occupé - 1 M €HT - 1000 m<sup>2</sup>- 2012



**Collège Jean Vilar**  
Grigny (91) - Conseil Départemental de l'Essonne  
Réhabilitation HQE en site occupé - 4,08 M €HT - 5142 m<sup>2</sup>- 2012



**Demi-pension du Collège Guettard**  
Etampes (91) - Conseil Départemental de l'Essonne  
Réhabilitation HQE en site occupé - 2,3 M €HT - 1600 m<sup>2</sup>- 2012



**Demi-pension et préau du Collège Mondétour**  
Les Ulis (91) - Conseil Départemental de l'Essonne  
Réhabilitation HQE en site occupé - 4,08 M €HT - 2474 m<sup>2</sup>- 2011



**Lycée L'Essouriau**  
Les Ulis (91) - Conseil Départemental de l'Essonne  
Construction de classes en site occupé - 1,9 M €HT - 1150 m<sup>2</sup>- 2011



**Collège la Vaucouleurs**  
Mantes-la-Ville (78) - Conseil Départemental des Yvelines  
Réhabilitation en site occupé - 2,7 M €HT - 2009



**Collège A. Fleming**  
Orsay (91) - Conseil Départemental de l'Essonne  
Réhabilitation HQE en site occupé - 2,22 M €HT - 890 m<sup>2</sup>- 2008



**Collège Montesquieu**  
Evry (91) - Conseil Départemental de l'Essonne  
Réaménagement du parvis - 400 m<sup>2</sup>- 2008



### **Groupe scolaire Georges Politzer**

Champigny-sur-Marne (94) - Ville de Champigny-sur-Marne  
Extension et reconstruction - 1,7 M €HT - 1660 m<sup>2</sup> - 2007



### **Collège Auguste Renoir**

Asnières-sur-Seine (92) - Conseil Départemental des Hauts-de-Seine  
Reconstruction - 17,32 M €HT - 10139 m<sup>2</sup> - 2007



### **Cuisine centrale de Paray-Vieille-Poste**

Paray-Vieille-Poste (91) - Conseil Départemental de l'Essonne  
Construction neuve - 2,88 M €HT - 1204 m<sup>2</sup> - 2007



### **Pôle scientifique du Lycée Louise Michel**

Champigny-sur-Marne (94) - Conseil Départemental du Val de Marne  
Restructuration - 2,32 M €HT - 1700 m<sup>2</sup> - 2006



### **Groupe scolaire Robespierre**

Ivry-sur-Seine (94) - Ville d'Ivry-sur-Seine  
Réhabilitation, et construction en site occupé - 1,21 M €HT - 2320 m<sup>2</sup> - 2006



### **Restaurant scolaire**

Melun (77) - Ville de Melun  
Réhabilitation - 1,2 M €HT - 820 m<sup>2</sup> - 2006



### **Collège Chantemerle**

Corbeil-Essonnes (91) - Ville de Melun  
Réhabilitation de la demi-pension - 1,2 M €HT - 1100 m<sup>2</sup> - 2005



### **Collège les Goussons**

Gif-sur-Yvette (91) - Ville de Melun  
Réhabilitation et extension de la demi-pension - 2,05 M €HT - 1100 m<sup>2</sup> - 2005



### **Groupe scolaire Henri Barbusse**

Ivry-sur-Seine (94) - Ville d'Ivry-sur-Seine  
Réhabilitation et construction en site occupé - 1,21 M €HT - 2320 m<sup>2</sup> - 2004



### **Demi-pension du Collège Paul Fort**

Montlhéry (91) - Conseil Départemental de l'Essonne  
Construction neuve - 3,74 M €HT - 1500 m<sup>2</sup> - 2004



### **Demi-pension du Collège Pasteur Brunoy**

(91) - Conseil Départemental de l'Essonne  
Restructuration - 3,5 M €HT - 1283 m<sup>2</sup> - 2003



### **Cité scolaire Rabelais**

Meudon (92) - Conseil Départemental des Hauts-de-Seine  
Extension en site occupé - 1,1 M €HT - 520 m<sup>2</sup> - 2003



### **Demi-pension du Collège P. Landowsky**

Boulogne-Billancourt (92) - Conseil Départemental des Hauts-de-Seine  
Extension et réaménagement - 2,3 M €HT - 1300 m<sup>2</sup> - 2001



### **Ecole Paul Bert**

Villeneuve-St-Georges (94) - Ville de Villeneuve-St-Georges  
Extension - 250 000 €HT - 180 m<sup>2</sup> - 2000

## Social



### **Halles de marché**

Clamart (92) - Ville de Clamart

Réhabilitation et restructuration - 2,17 M €HT - 2245 m<sup>2</sup> - 2018



### **Crèche de 90 berceaux et logements**

Saint-Maurice (94) - Hôpitaux de St-Maurice (anciennement Hôpital Esquirol)

Réhabilitation et réaménagement - 3,15M €HT - 1287 m<sup>2</sup> - 2013



### **Restaurant d'application « Cuisine Mode d'Emploi »**

Paris (75) - Thierry Marx / Cuisine Mode d'Emploi

Conversion d'un garage en cuisine et restaurant - 2013



### **Restaurant municipal**

Mitry-Mory (77) - Ville de Mitry-Mory

Construction neuve 1,9 M €HT - 900 m<sup>2</sup> - 2013



### **Centre Municipal de Santé**

Ivry-sur-Seine (94) - Ville d'Ivry-sur-Seine

Extension et réhabilitation - 6,87 M €HT - 2177 m<sup>2</sup> - 2013



### **Foyer de l'enfance et de l'adolescence**

Mantes-la-Jolie (78) - Conseil Départemental des Yvelines

Construction neuve 13,9 M €HT - 6470 +2866 m<sup>2</sup> - 2009



### **Centre de loisirs F. Peatrick**

Le Plessis-Robinson (92) - Ville du Plessis-Robinson

Réhabilitation et restructuration - 509 540 €HT - 490 m<sup>2</sup> - 2008

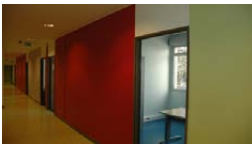

### **Maison Départementale du Handicap**

Nanterre (92) - Conseil Départemental des Hauts-de-Seine

Réhabilitation et restructuration - 2,88 M €HT - 3500 m<sup>2</sup> - 2008

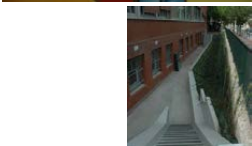

### **Centre d'Information et d'Orientation**

Montrouge (92) - Ville du Plessis-Robinson

Réhabilitation lourde 484 000 €HT - 600 m<sup>2</sup> - 2007



### **Centre de loisirs Anatole France**

Champigny-sur-Marne (94) - Ville de Champigny-sur-Marne

Démolition et reconstruction 1,4 M €HT - 1000 m<sup>2</sup> - 2006



### **Centre hospitalier Henri Laborit**

Châtellerault (86) - Centre hospitalier Henri Laborit

Construction neuve 7,02 M €HT - 3207 m<sup>2</sup> - 2006



### **Centre de loisirs**

Villeneuve-St-Georges (94) - Ville de Villeneuve-St-Georges

Construction et réhabilitation - 265 000 €HT - 1092 m<sup>2</sup> - 2005



### **Foyer Colbert**

Le Plessis-Robinson (92) - Conseil Départemental des Hauts-de-Seine

Réhabilitation et extension - 1,2 M €HT - 1120 m<sup>2</sup> - 2004



### **Hôpital de Jour et Foyer des Goulvents**

Le Plessis-Robinson (92) - Conseil Départemental des Hauts-de-Seine

Réhabilitation - 460 000 €HT - 600 m<sup>2</sup> - 2004

## Culture



### **Maison Albert Kahn**

Boulogne-Billancourt (92) - Conseil Départemental des Hauts-de-Seine  
Réhabilitation et restructuration - 2,17 M €HT - 2245 m<sup>2</sup>-2007



### **Espace multi-activités**

Villeneuve-St-Georges (94) - Ville de Villeneuve-St-Georges  
Réhabilitation et restructuration - 650 500 €HT - 800 m<sup>2</sup>-2007



### **SET Théâtre municipal**

Villeneuve-St-Georges (94) - Ville de Villeneuve-St-Georges  
Réhabilitation et restructuration - 7,14 M €HT - 1655 m<sup>2</sup>-2003

## Logements



### **Foyer Intergénérationnel**

Ivry-sur-Seine (94) - IDF habitat  
Construction neuve - 6,6 M €HT - 3000 m<sup>2</sup>-2014



### **Internat d'excellence – Collège Le Village**

Evry (91) – Conseil Départemental de l'Essonne  
Restructuration et construction en site occupé-1 M €HT - 1000 m<sup>2</sup> - 2012



### **35 logements sociaux**

Champigny-sur-marne (94) - IDF habitat  
Construction neuve - 4,2 M €HT - 2755 m<sup>2</sup>-2009



### **17 logements de la gendarmerie**

Verneuil-sur-Avre (27) - Société Nationale Immobilière  
Construction neuve - 4,3 M €HT - 1108 m<sup>2</sup>- 2008



### **168 logements de la gendarmerie**

Sarguemines (94) - Société Nationale Immobilière  
Construction neuve - 30 M €HT - 10691 m<sup>2</sup>-2007

## Sport



### **Gymnase Gustave Courbet**

Pierrefitte sur Seine (93) – Conseil Départemental de Seine Saint Denis  
Construction d'un gymnase avec mur d'escalade - €HT – 2019



### **Gymnase Aretha Franklin**

Drancy (93) – Conseil Départemental de Seine Saint Denis  
Construction d'un gymnase avec plateau sportif extérieur - €HT – 2019



### **Tennis couvert et club house**

Lésigny (77) - Ville de Lésigny  
Construction de 2 terrains en terre battue - 450 205 €HT - 1080 + 80 m<sup>2</sup> - 2007



### **Centre Equestre : Haras de Jardy, cour des 49**

Marne-la-Coquette (92) - Ville de Lésigny  
Constructions neuves - 1,7 M €HT - 2200 + 260 m<sup>2</sup> - 2005 à 2007



### **Gymnase type B**

Villabé (91) - Ville de Villabé  
Constructions neuves - 1,49 M €HT - 1088 m<sup>2</sup> - 2006

## NOS COLLABORATEURS :

Jordane **AVRIL**, Nabil **BELKADI**, Leïla **BENADDA**, Joanna **CRESPIN**, Oskar **DEVILLERS**,  
Baptiste **DIEHL**, Maryne **DUVAL**, Angela **GIRARD**, Cindy **GIRARD**, Marie-Hélène **GOURAND-DAVID**,  
Cécile **GUIHO**, Carl **HEINZ**, Clément **HOUELCHÉ**, Etienne **KIRSCH**, Damien **LAURENS**,  
Mikael **LAUTROU**, Denis **LEGAL**, Jean-Paul **LOURO**, Albane **MILELLI**, Laure **MILNEROWICZ**,  
Catherine **PERRAU-GODART**, Isabelle **PICHOT**, Prisca **ROSEMOND-HOLSTEING**, Marie-Céline **ROULLAND**,  
Glenn **SINZELLE**, Thomas **SUWANDI**, Karim **TAPTI**, David **TEIXEIRA**, Laurent **VERMEERSCH**,  
Matteo **VIGANO**, Anna Rosa **ZURINI**,

## NOS MAITRES D'OUVRAGES :

### Conseils Départementaux & Régionaux :

Conseil Départemental d'Eure et Loir (28)

Conseil Départemental de Paris (75)

Conseil Départemental des Yvelines (78)

Conseil Départemental de l'Essonne (91)

Conseil Départemental des Hauts de Seine (92)

Conseil Départemental de Seine-Saint-Denis (93)

Conseil Départemental du Val de Marne (94)

Conseil Général du Val d'Oise (95)

Conseil Régional d'Ile de France

### Institutionnels :

Conseil Régional d'Ile de France

Direction Générale des Impôts de Paris Centre

Essonne Aménagement

H.N.S.M

Préfecture de Police de Paris

SADEV 94

S.C.O.R

S.I.A.A.P

S.N.I

### Villes :

Mairie de Champigny sur Marne,

Mairie de Chevilly Larue,

Mairie d'Ivry-sur-Seine,

Mairie de La Garenne Colombes,

Mairie de Lesigny,

Mairie de Levallois-Perret,

Mairie de Melun,

Mairie de Mitry-Mory,

Mairie de Paris,

Mairie du Plessis Robinson,

Mairie de Villabé,

Mairie de Villeneuve Saint-Georges,

### Entreprises :

AMLITTE & CANAMERAS,

CUISINE MODE D'EMPLOI,

G.A.N,

Société BECKER,

Société CREACOM,

Société ECOPHON,

Société ECO-VALORISATION,

Société FRAIKIN,

Société HERTZ,

Société TRUMPH,

### Hopitaux :

Hôpital Charles Foix,

Hôpital Esquirol,

