

Macary Bensch

/architecture]

Sommaire

Presentation

Macary Bensch Architecture

Publications

Projets logements

Urban Park | Zac Flaubert - Grenoble (38)

Romances | Les Eaux Claires - Grenoble (38)

Cambridge | Grenoble (38)

Academia | Grenoble (38)

Domaine de Corbonne | montbonnot (38)

INUA | Voiron (38)

Serpentine | Saint Ismier (38)

Opaline | Les Eaux Claires - Grenoble (38)

Projets Patrimoine du XXè siècle

Musée de peinture de Grenoble

Téléphérique de la bastille | Grenoble (38)

Zac bouchayer viallet | Grenoble (38)

Ecole d'architecture de Grenoble

Bibliothèque de sciences | Saint martin d'Hères (38)

Site industriel Bergès | Lancey (38)

Projets Concours

Place Bialik | Ramat Gan - Israel

Chaussée des Berges | Val de Reuil (27)

Eco Hameau | La motte servolex (74)

Macary Bensch / architecture] est une agence d'architecture basée à Grenoble depuis sa création en 1985.

A ce jour, l'agence a construit, Plus de **2300** logements collectifs en accession ou en locatif social dont **565** dans des éco-quartiers

30 équipements publics dont le Musée de Grenoble

10 900 m2 de bureaux + **47 000** m2 en concours

250 habitats neufs ou en rénovation pour des particuliers

Forts d'une solide expérience locale,

Chaque projet permet de réinterroger, de challenger, de créer, de repenser les questions autour du concept d'habitat.

Au-delà des évolutions environnementales et réglementaires, l'agence est engagée dans une écoute très attentive des besoins des clients, dans la compréhension des caractéristiques de chaque site : le génie du lieu.

Notre approche repose sur une virtuosité créative qui nous permet de donner vie à des concepts innovants tout en maintenant une harmonie avec l'environnement et la nature.

Passionnés par la création d'espaces de vie qui allient fonctionnalité, esthétique et durabilité, notre engagement envers l'excellence nous amène à repousser sans cesse les limites de la conception architecturale, tout en veillant à ce que chaque projet soit parfaitement adapté aux aspirations uniques de chacun de nos clients.

Visant toujours une grande qualité d'architecture et de design, nous manions de concert la technologie BIM et l'aquarelle.

Publications

Charte de l'habitat et de la construction favorables à la santé Ville de Grenoble :
Macary Bensh représentée avec 5 bâtiments

Beaux Quartiers n°31 été 2017 p138 Belles idées
Beaux Quartiers n°27 été 2016 p54 Architectes de sensations
Art Presse HS n°2 printemps 1983 p16 Illus Ph. Macary

Alma
Construction Moderne n°110 juin 2002 p26 La Transparence issue de la
matière
Présences n°76 avril 95 p 42 Sylvie Forges Le travail en quête d'espace
Technique et Architecture n°417 janvier 1995 p120 Siège de la société
Alma
Le Moniteur n°4728 8 juillet 94 p47 Immeuble de bureaux avec vue cadrée
Présences n°69 juin 94 p28 Sylvie Forges Alma St Martin d'Hères : entre J
Japon et Scandinavie

Cambridge
Le Moniteur 8 mai 2015 La presqu'île devient un nouveau quartier à vivre
Le Moniteur 29 mars 2013 Une Ecocité sur le campus grenoblois

Ecole d'architecture Grenoble
Le Monde 12 décembre 2005 Simounet agrandi et rénové
Techniques et Architecture n°449 août/septembre 2000 p68 Avec les
Modernes
D'A n°102 mai 2000 p18 Enseignement lieux et état des lieux

Maison Terray
Design Boom sept 2023

Maison Chroboszek
Architecture à vivre n°41 de mars 2008
Séquences bois n°21 avril 1998 La simplicité d'une grange

Alpes magazine n°90 dec 1995 Une grange comme voisine

Maison Deplace
Architecture Bois et Dépendance Juin 2006

Maisons Ollivier et Roger
Architecture à vivre n°747 août 2005

Les Balcons de la Loue
Dauphiné Libéré 22 juin 2009 Des logements sociaux attendus

Lux Scène nationale
Technique et Architecture n°423 janvier 1996 p114 Centre de recherche et
d'action culturelle à Valence
AMC n°67 décembre 1995 p59 Centre de recherche et d'action culturelle à
Valence
A Propos mars 1995 Le CRAC Scène nationale
Le Monde 11 mars 1995 Le CRAC à Valence - un bâtiment tout neuf
Dauphiné Libéré 4 mars 1995 W. Donat CRAC jour de fête

Musée de peinture de Grenoble

2014

Captiv janvier 2014 Le musée de Grenoble entre renouveau et modernité
Dauphiné Libéré 4 fev 2014 13 000 personnes en quatre jours ...
Dauphiné Libéré 10 janvier 2014 Le Musée célèbre ses 20 ans
Dauphiné Libéré 26 janvier 2014 Une extension pour le XXIè à l'étude
Dauphiné Libéré 25 sept 2013 Le Musée de Grenoble
Culture.fr 27 janvier 2014 Le Musée a 20 ans
CultureBox 1er fev 2014 Le Musée a 20 ans
Dauphiné Libéré 4 février 2014 13 000 personnes en quatre jours
Dauphiné Libéré 25 septembre 2013 Le Musée de Grenoble
D'un regardeur à l'autre 11 mai 2014
Le nouveau Musée de Grenoble fête ses 20 ans : retour sur un projet
architectural fascinant
Les Affiches 17 janvier 2014 Le musée fête ses 20 ans
Place Grenet 31 janvier 2014 Le musée fête ses 20 ans

LOGEMENTS

/RESIDENTIAL]



Urban Park

Grenoble (38) - Zac Flaubert

27 LOCATIF SOCIAL
+ 14 ACCESSION SOCIALE
+ 34 ACCESSION LIBRE

LIVRAISON 2021
Projet lauréat du concours
CONSTRUCTION NEUVE

Maitre d'ouvrage	Grenoble Habitat
Montant des travaux	6,5 M€ HT
Référentiel	RT 2012 -30% EcoCité2
Mission	Base + exe
Maitrise d'oeuvre	
Architectes	Macary Bensch mandataire
Paysagiste	INDIGENE
Économie	IDE de projet
Structure	BSI
Fluides	CET
HQE	Canopée
VRD	Traces
Acoustique	Echologos

ECOQUARTIER ZAC FLAUBERT A GRENOBLE
PROGRAMME EcoCité 2 RT 2012 -30%

Crédits images

Sandrine Riviere Photographe



PRINCIPES D'ORGANISATION

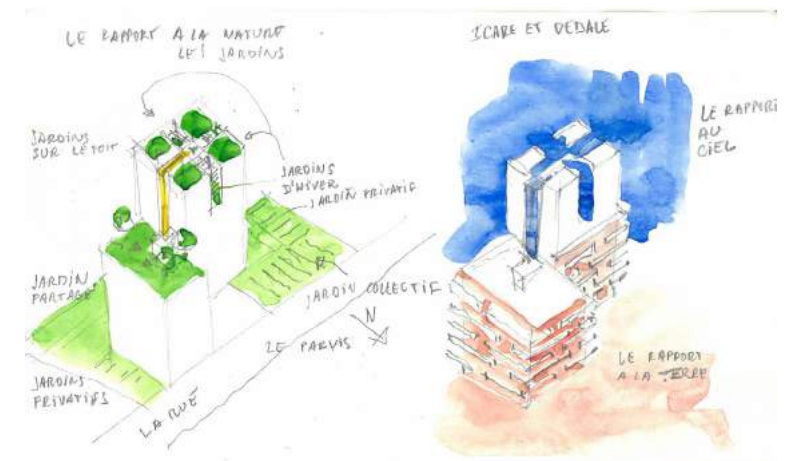





ROMANCES

Grenoble (38)

39 LOGEMENTS

LIVRAISON 2023
CONSTRUCTION NEUVE

Maitre d'ouvrage

Grenoble Habitat

Montant des travaux

4M€ HT

Mission

Base + exe

Maîtrise d'oeuvre

Axi ingenerie

Architectes

Macary Bensch

Économie

IDE de projet

Structure

BSI

Fluides

Climat-ic

VRD

CM aménagement





Cambridge

Grenoble (38) - Zac Presqu'île

140 LOGEMENTS EN 3 LOTS
ACCESSION LIBRE

2017 - 2019
Projet lauréat du concours

Programme européen Innovation EcoCité
Logements + crèche + commerces
sous la houlette de C. de Portzamparc architecte en chef de la Zac

Maitre d'ouvrage	EIFFAGE
Montant des travaux	14 M€ HT
Surface de plancher	10 300 m ²
Label	RT 2012 -30%
Mission	conception et suivi architectural
Montant des honoraires	545 K€ HT
Maitrise d'oeuvre	
Architectes	mandataire associé à Barthélémy Grigño + FLL00 architecture
Économie	Eiffage construction
Structure	DELTA
Fluides	CET
QE	Canopée
crédit	Macary Page/Barthélémy Grino/Filoo

**ZAC GRENOBLE PRESQU'ILE EcoCité 2
RT 2012 -30% EIFFAGE CONSTRUCTION TCE**

Cambridge est un quartier d'habitation situé ZAC Grenoble Presqu'île qui s'inscrit dans la logique de développement à de la ville et de l'agglomération. Au travers notamment des thèmes de la mobilité, de la mutualisation de l'énergie, du lien social, ce quartier est retenu dans l'appel d'offre national «EcoCité». Anticiper les nouveaux enjeux environnementaux de la construction, approcher de nouvelles manières d'habiter, assurer une gestion soutenable des consommations d'énergies à l'échelle de la durée de vie des bâtiments, permettre

la flexibilité des logements, favoriser l'intergénérationnalité au sein des espaces extérieurs ou construits, tels sont les enjeux que ce projet.

Ces 140 logements, répartis en trois bâtiments offrent des logements dits "évolutifs" intergénérationnels grâce à une chambre autonome et indépendante située entre chaque appartements

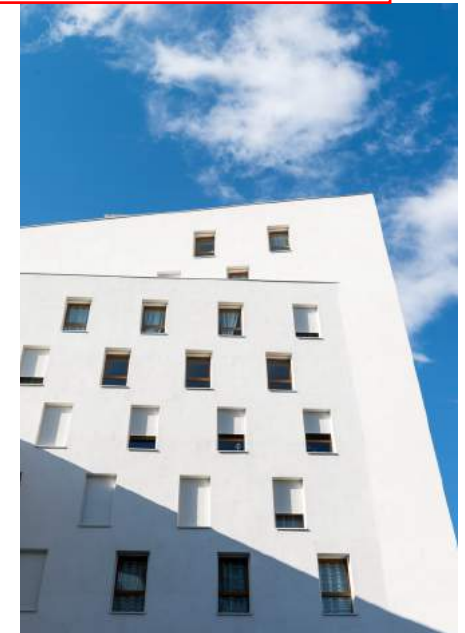

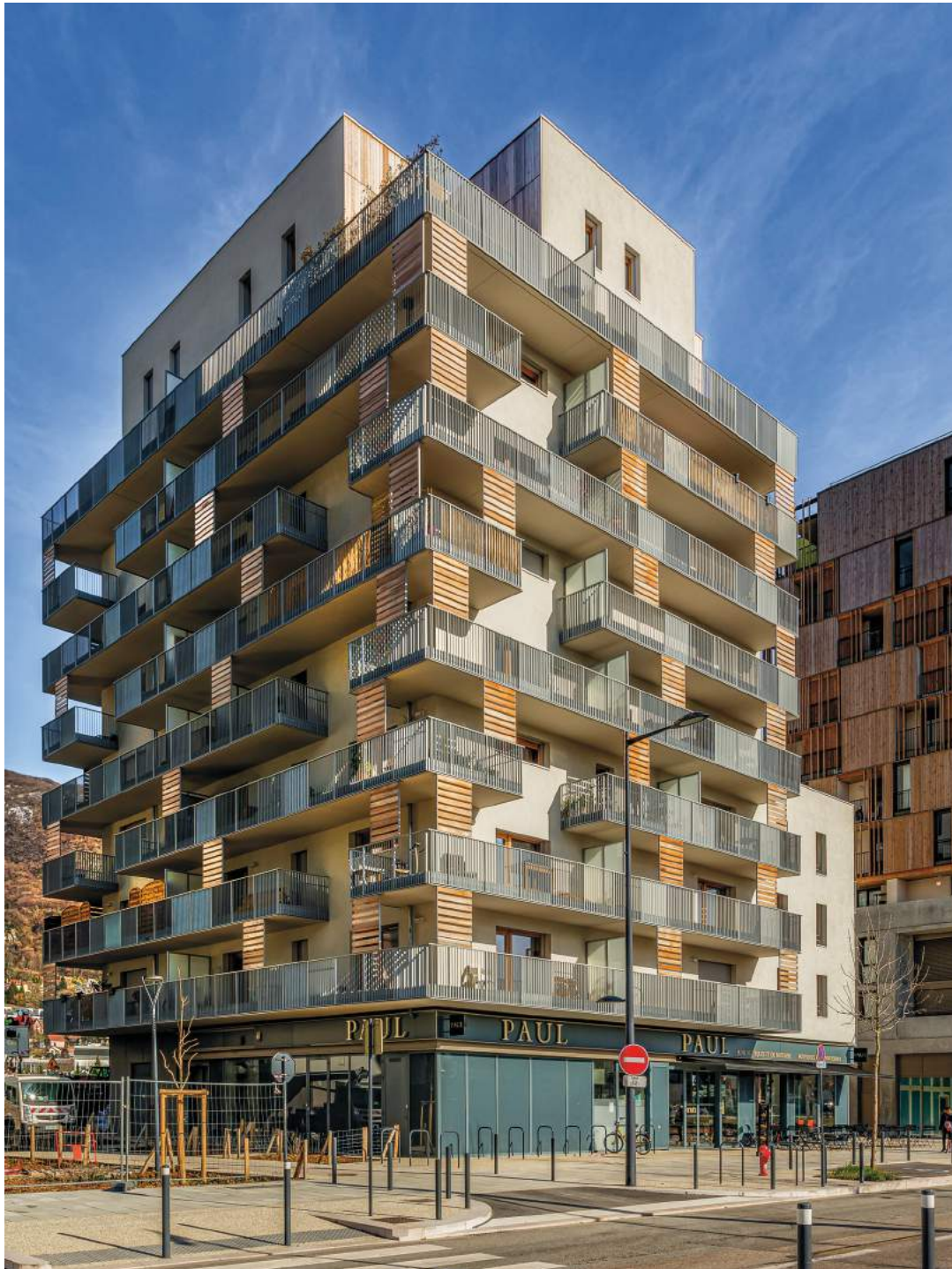

Cambridge

Grenoble (38) - Zac Presqu'île

140 LOGEMENTS EN 3 LOTS
ACCESSION LIBRE

2017 - 2019
Projet lauréat du concours

Programme européen Innovation EcoCité
Logements + crèche + commerces
sous la houlette de C. de Portzamparc architecte en chef de la Zac

Maitre d'ouvrage	EIFFAGE
Montant des travaux	14 M€ HT
Surface de plancher	10 300 m ²
Label	RT 2012 -30%
Mission	conception et suivi architectural
Montant des honoraires	545 K€ HT
Maîtrise d'oeuvre	mandataire associé à Barthélémy Grigño + FLL00 architecture
Architectes	Eiffage construction
Économie	DELTA
Structure	CET
Fluides	Canopée
QE	Macary Page/Barthélémy Grino/Filoo
crédit	





Cambridge

Grenoble (38) - Zac Presqu'île

140 LOGEMENTS EN 3 LOTS
ACCESSION LIBRE

2017 - 2019
Projet lauréat du concours

Programme européen Innovation EcoCité
Logements + crèche + commerces
sous la houlette de C. de Portzamparc architecte en chef de la Zac

Maitre d'ouvrage	EIFFAGE
Montant des travaux	14 M€ HT
Surface de plancher	10 300 m ²
Label	RT 2012 -30%
Mission	conception et suivi architectural
Montant des honoraires	545 K€ HT
Maîtrise d'oeuvre	
Architectes	mandataire associé à Barthélémy Grigño + FLL00 architecture
Économie	Eiffage construction
Structure	DELTA
Fluides	CET
QE	Canopée
crédit	Macary Page/Barthélémy Grino/Filoo





ACADEMIA

GRENOBLE (38)

100 LOGEMENT ETUDIANTS

2022
CONSTRUCTION NEUVE

Maitre d'ouvrage

BERDUGO IMMOBILIER

Montant des travaux

4€HT

Référentiel

RT 2012 -20%

Mission

Base - EXE

Maîtrise d'oeuvre

Architectes

Macary Bensch MENDATAIRES

Économie

IDE

Structure

BSI

Fluides

CLIMAT-IC

OPC

A6 MAITRI

VRD

ALP VRD

Crédits images

Macary Bensch/ Sandrine Riviere Photographe







Domaine de Corbonne

Montbonnot (38)

20 LOGEMENTS LOCATIF ET ACCESSION SOCIAL	2022 CONSTRUCTION NEUVE
---	----------------------------

Maitre d'ouvrage	EDIFIM
------------------	--------

Montant des travaux Référentiel Mission Maîtrise d'oeuvre Architectes Économie Structure Fluides OPC	2.25€HT RT 2012 -20% Base - Marché Macary Bensch IDE SORAETEC CET GB Coordination
--	--

Crédits images

Macary Bensch/Sandrine Riviere Photographe





INUA

VOIRON (38)

37 LOGEMENTS

2024
CONSTRUCTION NEUVE EN COURS

Maitre d'ouvrage

IMAPRIM

Montant des travaux

4.16€HT

Référentiel

RT 2012 -20%

Mission

Base - Marché

Maîtrise d'oeuvre

Architectes

Macary Bensch

Économie

APTITUDE MO

Structure

STEBAT

Fluides

CET

OPC

APTITUD MO

PAYSAGE

INDIGENE

Crédits images

Macary Bensch





SERPENTINE

Saint Ismier

59 logements

MISSION

Phase
 Maître d'ouvrage
 Programme
 Montant des travaux HT
 Surface de plancher
 Paysagiste
 Economie
 Structure
 Fluides
 VRD

CONCEPTION-MARCHE TRAVAUX

Permis En cours
 TECCELIA+SAFILAF
 59 logements
 7,4 M€
 4200 m²
 BDP CONCEPT
 IDE
 BETREC
 INGENERGIE
 ALP VRD

Crédits photos

Macary Bensch architecture

au cœur d'un espace entièrement paysagé, le projet comporte deux volumes distincts, distants de 28 mètres l'un de l'autre, et disposés autour d'un espace central. Un volume ponctuel comportant une seule cage : le Bâtiment A, et un volume linéaire, comportant 4 cages escalier/ascenseur : B, C, D, E. Le volume linéaire B, C, D, E, un peu en zigzag, est implanté dans le sens de la pente. Il s'inscrit strictement dans une volumétrie délimitée par un plénum de 11m de hauteur en tout point du terrain naturel avant travaux.

Ce bâtiment ne sera pratiquement visible depuis l'espace public que depuis la route de Chambéry, sa perception sera celle d'un volume R+2 descendant dans la pente. Il est complété par un volume local vélos. Organisé sur un socle de parkings totalement enterrés dont le seul accès est situé chemin du Fangeat, tout le projet s'organise autour d'un amphithéâtre de verdure bénéficiant ménageant les vues de la résidence existante, et orienté en belvédère sur la chaîne de Belledonne. L'opération comporte 59 logements répartis en

5 cages implantées à des niveaux différents dans la pente du terrain. La composition du projet paysager permet d'organiser des cheminements PMR s'enroulant dans l'amphithéâtre de verdure et assurant la distribution des différents niveaux des halls d'entrée. Tous les grands logements du programme à partir du T3 sont des logements d'angle ou traversants, Tous les logements ouvrent sur une terrasse orientée sud-ouest Belledonne Chamrousse.



OPALINE A

Grenoble (38)

38 ACCESSION

LIVRAISON 2023
CONSTRUCTION NEUVE

Maitre d'ouvrage

EDIFIM

Montant des travaux

3.9 M€HT
Référentiel
RT 2012 -20%
conception et suivi architectural

Mission

Maîtrise d'oeuvre

Architectes

Économie

Structure

Fluides

Paysagiste

Macary Bensch

IDE

MATTE

RVI

INDIGÈNE

Crédits images

Macary Bensch/Sandrine Riviere Photographe





OPALINE B

Grenoble (38)

23 LOCATION SOCIAL

LIVRAISON 2023
CONSTRUCTION NEUVE

Maitre d'ouvrage

ACTIS

Montant des travaux

2 M€HT
Référentiel
RT 2012 -20%
Base + exe

Mission

Proman

Maîtrise d'oeuvre

Macary Bensch

Architectes

Économie

IDE

Structure

BSI

Fluides

RVI

Paysagiste

INDIGÈNE

Crédits images

Macary Bensch



Patrimoine du XX^e siècle

[Heritage of the 20th century]

FRICHE INDUSTRIELLE POLLUEE
EN BORDURE D'AUTOROUTE



Zac Bouchayer-Viallet

Grenoble (38)

ARCHITECTE EN CHEF

2005-2015

Transformation d'une friche industrielle en quartier mixte

Maitre d'ouvrage

Ville de Grenoble via Innovia

Maitrise d'oeuvre

Architectes en chef

mandataire

Coordination

Composite architectes

Paysagiste

Illex / Allimant / In Situ

Lumières

LEA

VRD

Ingérop

Mission

Architecte en chef

Type

Construction

neuve+restructuration+extension

Surfaces

Site

14 HA

Bureaux

60 000 m2

Commerces

3 000 m2

480 logements

30 00 m2

Date livraison

2005-2015



□ Bâtiments et espaces publics
restant à réaliser





Téléphérique de la Bastille site sommital

Grenoble (38) - Bastille

PROJET DE RESTRUCTURATION 2007

Mise en accessibilité de l'ensemble du site et des espaces d'accueil

Maitre d'ouvrage
Bastille Régie du téléphérique Grenoble
Ville de Grenoble

Montant des travaux	1,5 M€ HT
Surface de plancher	800 m ²
Mission	Base + exe
Montant des honoraires	300 K€ HT
Maitrise d'oeuvre	
Architectes	mandataire
Économie	Bureau Michel Forgue
Structure	Betrec
Fluides	Thermibel
OPC	Scores

Crédits photos agence Macary Page





École d'architecture de Grenoble

Grenoble (38) - Villeneuve

EXTENSION ET RESTRUCTURATION TRANCHE 2	2005 Projet lauréat du concours
---	------------------------------------

Enseignement 1ères années Laboratoires de recherche	1 000 élèves
--	--------------

Maitre d'ouvrage	Ministère de la Culture + Drac RA Région RA
------------------	--

Montant des travaux Surface de plancher Mission	1,17 M€ HT 1 020 m ² Base + exe + OPC
---	--

Maîtrise d'oeuvre Architectes Économie Structure Fluides	mandataire Bureau Michel Forgue Touchard Cotib
--	---

Crédits photos	Guy Depollier
----------------	---------------



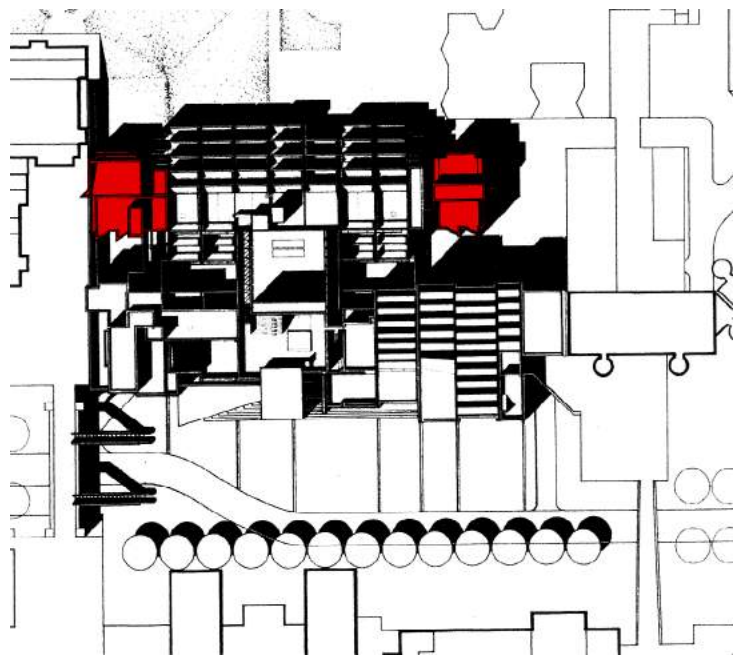



Musée de peinture de Grenoble Grenoble (38)

COLLECTIONS DU 13 AU 21 SIÈCLE ANTIQUITÉS EGYPTIENNES	1994 Projet lauréat du concours
Exposition permanente et temporaire	7 500 m ²
Maitre d'ouvrage	Ville de Grenoble
Montant des travaux Surface de plancher Mission Montant des honoraires Maîtrise d'oeuvre Architectes	31 M€ HT 18 000 m ² Base + exe 3 M€ HT A. Félix-Faure et Ph. Macary associés à Groupe 6
Paysagiste Économie Structure Fluides	J.F. Treyve TECSET CREC / BETREC SECHAUD-BOSSUYT

Crédits photos

Guy Depollier





Bibliothèque des Sciences

Campus Saint-Martin

d'Hères (38)

RESTRUCTURATION + MISE AU NORMES 2005
SECURITE ET ACCESSIBILITE / T1+T2 Projet lauréat du concours

Maître d'ouvrage UNIVERSITE JOSEPH FOURRIER

Montant des travaux	4,8 M€ HT
Surface de plancher	8 000 m ²
Mission	Base + Exe
Montant des honoraires	595 K€ HT
Maîtrise d'oeuvre	
Architectes	mandataire
Économie	Michel Forgue
Structure	Touchard + Aldoriv
Fluides	Cotib
OPC	Secob

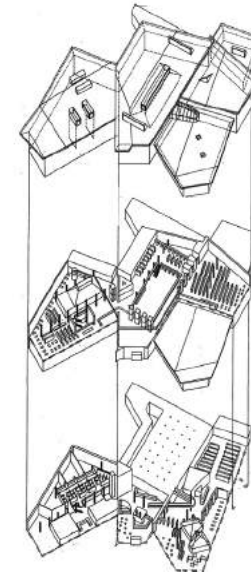



Site industriel Bergès Lancey (38)

RECONVERSION DES ANCIENNES 2008
 PAPETERIES
 EXTENSION ET REHABILITATION Projet lauréat du concours

Boulodrome intercommunal + pépinière d'entreprises en 2 tranches

Maitre d'ouvrage	Communauté de communes du Grésivaudan
Montant des travaux	4,33 M€ HT (T1 3M€ + T2 1,33 M€)
Surface de plancher	3 800 m2 (T1 2800 m2+ T2 1000m2)
Mission	Base + EXE + OPC
Montant des honoraires	480 K€ HT (T1 348K€ + T2 132K€)
Maitrise d'oeuvre	
Architectes	mandataire
Économie	Bureau Michel Forgue
Structure	Betrec
Fluides	Thermibel
VRD	Cap Vert

Crédits photos

Agence Macary Page



CONCOURS

/Competition]



Place Bialik

Hôtel de ville et espace public

Ramat Gan Israel

Projet lauréat du concours- conception innovante, la durabilité et la qualité de l'architecture (2022)

MISSION CONCEPTION -COLLABORATION AVEC NIR SHMUELI STUDIO

Surface plancher	20,000m ²
Maitre d'ouvrage	Ville de Ramat Gan , Israël
Programme:	Mairie 10 000m ² Bibliothèque publique 820m ² Centre d'art 340m ² Restaurant 330m ² Salle de sport 480m ² Salle de spectacle 1160m ² Commerce 500m ² Piscine publique 1650m ²

Crédits photos

Lylo.Perreau + Macary Bensch+Studio Nir Shmueli

Depuis 100 ans, la place Bialik fonctionne comme un symbole et un aimant pour la ville de Ramat Gan et ses environs. En proposant une construction nouvelle, nous avons voulu préserver le caractère unique de la place, tout en la dotant d'un contenu nouveau et actuel. Parfois, un petit flash nous laisse percevoir une grande époque. Il nous rappelle qu'il y a beaucoup d'événements que nous avons oubliés, des forces que nous ne connaissions pas et un chemin long et prometteur vers l'avenir. Lorsqu'on nous a demandé de planifier

et de réexplorer la place Rambam, nous avons choisi la fontaine historique, devenir le flash, témoin d'un autre temps. Dans cet aménagement, le niveau du sol est dédié au public lui-même ; il préserve les bâtiments existants et conserve les surfaces d'eau qui rythment les espaces du projet. Ainsi, à première vue, la place conserve son essence, mais au fur et à mesure que le projet progresse, des valeurs et des utilisations nouvelles voient le jour.

RDC



N-1



N-2

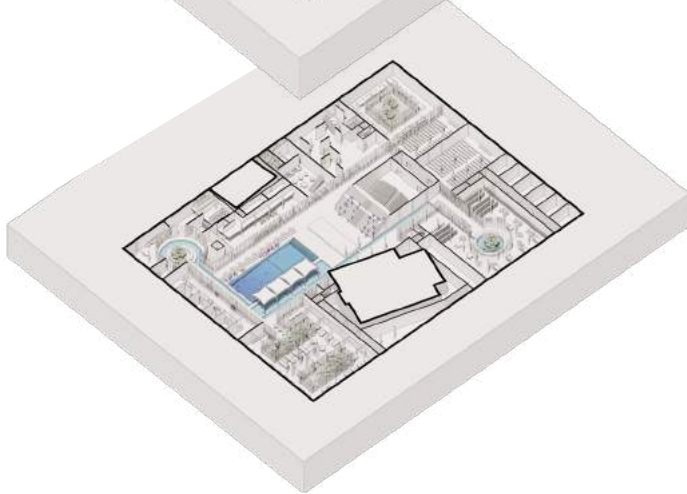

PLAN MASSE



N-2



N-1

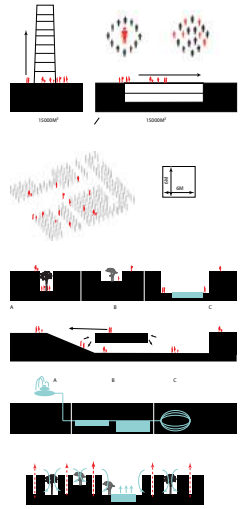



Au cœur de la Basse vallée de la Seine, la ville nouvelle de Val de Reuil, traversée par l'Eure, se distingue par un rayonnement qui n'entame en rien son patrimoine naturel. Véritable Ville Nature, elle s'inscrit dans une dynamique de développement éco-responsable : La commune séduit par son urbanisme durable alliant forte croissance et préservation de la biodiversité. Le terrain, de forme très allongée, est particulièrement marqué par la présence de l'eau. Bordé par l'Eure qui s'écoule vers le Nord sur sa grande longueur, il est creusé de bassins d'orage et recouvert en partie par la forêt rivulaire. La végétation, la topographie, et même la toponymie : « Chaussée des Berges », Avenue des « Falaises », tout évoque l'eau : La Chaussée des Berges longe l'Eure dans l'axe Nord-Sud, Les falaises blanches au loin, à l'Est

ont été façonnées par les méandres de la Seine, Les étangs tout proches et la réserve ornithologique rappellent la présence saisonnière des oiseaux migrateurs. Tout en gardant son caractère naturel Des frênes, des ormes, des aliziers, des aulnes et autres saules en hautes tiges sont abondamment plantés autour des bâtiments de manière à créer trois clairières avec des compositions végétales et des caractéristiques de résilience distinctes :
 -La clairière Nord, constituée par le grand talweg inondable est la clairière humide, ou clairière fraîche.
 -La clairière centrale, la plus proche de la rivière, est la clairière dite rivulaire.
 -La clairière Sud, ouverte sur le site archéologique moins ombragé, est la clairière sèche. Sa composition végétale sera

sélectionnée en fonction des évolutions du climat. La composition générale est complétée par deux pavillons implantés au droit des croisements des allées et des passerelles. Ces constructions en bois accueillent le local d'accueil, les bicyclettes et les différents containers de déchets. La rationalité de la conception architecturale se traduit par la parfaite superposition des typologies qui optimise la structure, les distributions de fluides et favorise la cohérence acoustique entre appartements. L'uniformisation des éléments de construction - et notamment les façades et les balcons filants - permet aussi de faire largement appel à la préfabrication. Le choix du principe constructif et de la matérialité de l'enveloppe est intrinsèquement lié au contexte physique, économique et politique.

Chaussée Des Berges

Val De Reuil
100 logements locatifs et parking

MISSION CONCEPTION - EN CO TRAITANCE AVEC BARTHELEMY GRINO
ARCHITACTES (2023)

Surface plancher	7,118m²
Maitre d'ouvrage	3F
Architectes	collaboration avec Berthelemy Grino
Structure	VCF NC
BET acoustique	VC EN FRANCE
BET thermique	EXEO INGENIERIE
VRD et paysage	ETUDIS
Exploitation maintenance	CRAM
Economie et Fluides	PRISME INGENERGIE
Entreprise general	SNO
Crédits photos	BGA





LONGITUDINALE OUEST - ECH 1/250^e



A



ETAGE COURANT
R+1 AU R+4 - ECH 1/200^e

B



ETAGE COURANT
R+1 AU R+4 - ECH 1/200^e

C



ETAGE COURANT
R+1 AU R+4 - ECH 1/200^e

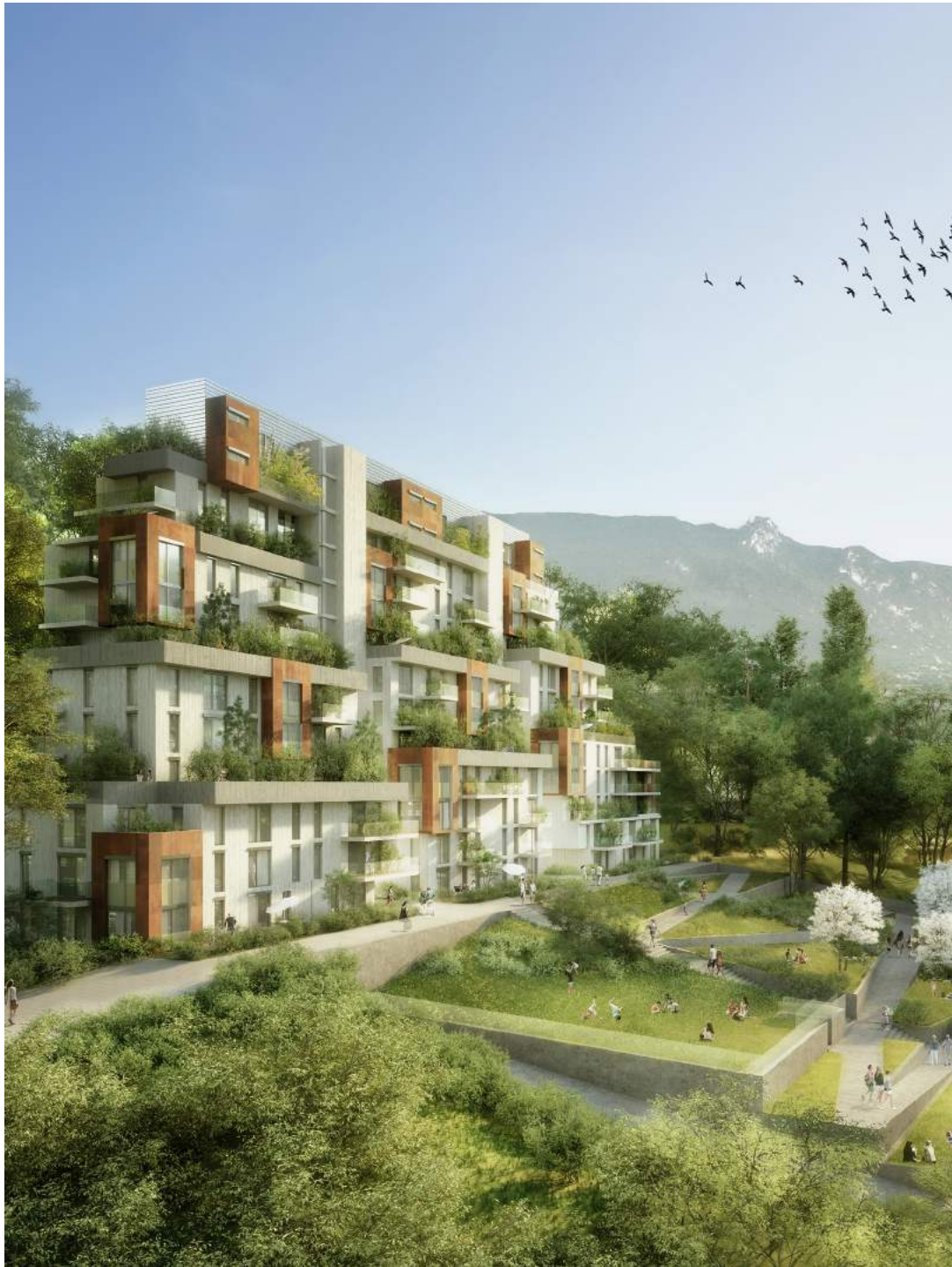

Eco Hameau des Granges

La Motte Servolex (74)

74 LOGEMENTS
ACCESSION LIBRE

CONCOURS 2017

Maitre d'ouvrage

SAFILAF

Montant des travaux
Surface de plancher
Référentiel
LAC
Mission
Montant des honoraires
Maîtrise d'oeuvre
Architectes
Paysagiste
Économie
Structure
Fluides
HOE
Acoustique
VRD

NC
5242 m2
RT 2012 -20% compatibilité B'EEAU
Base + exe
NC
mandataire
ADP Dubois paysage urbanisme
IDE 2 PROJET
BSI
CET
CANOPEE
ECHOLOGOS
NC

Crédits images

Lylo.Perreau + Agence Macary Page



