

BOCLAUD ARCHITECTURE

11, passage des Abbesses
78018 Paris

SARL d'architecture au capital de 1.000€
Siret Paris B 814 926 168

Inscrite au tableau régional de l'Ordre des Architectes d'Ile de France sous le numéro national S 17842

Présentation de l'agence



Forte d'une expérience de plus de 5 ans en rénovation et en construction neuve, l'agence Boclaud Architecture a développé une réelle expertise dans l'agencement et dans la maîtrise des espaces. Son approche délicate et attentionnée des projets lui permet d'appréhender avec justesse chaque spécificité et d'apporter une réponse unique tant sur l'aménagement des volumes que sur les finitions et le choix des matériaux.

Les 18 années d'expérience de sa fondatrice, Céline Boclaud, l'ont amenée à travailler sur des projets de logements, de bureaux, des centres d'accueil pour la petite enfance, des studios de musique.

La force de l'agence Boclaud Architecture réside dans son expertise transversale alliant la maîtrise technique des volumes, l'aménagement des espaces, le design et la décoration.

Elle s'appuie sur des collaborateurs issus de filières complémentaires, architectes diplômés et architectes d'intérieur.

Une de ses volontés est d'insuffler de façon subtile une vision architecturale claire et élégante en travaillant des matières sobres et naturelles, des textures douces et apaisantes afin de diffuser un sentiment de bien-être commun et une appropriation de tous.

Elle a su s'entourer au fil des années d'entrepreneurs fiables et expérimentés pour garantir une bonne exécution des projets.

L'approche des matériaux et des couleurs étant primordiale pour apporter de la singularité aux projets, l'agence a cœur de sans cesse se renouveler

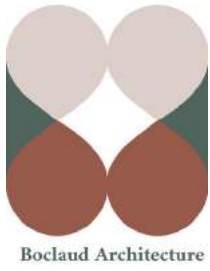

DOSSIER ADMINISTRATIF



Boclaud Architecture

STATUT JURIDIQUE

SARL d'architecture au capital de 1.000€ créée en décembre 2015

Inscrite au tableau régionale de l'Ordre des Architectes d'Ile de France sous le numéro national : S 14872

STRUCTURE

7 Architectes

Céline BOCLAUD - Architecte D.P.L.G gérante de la SARL Boclaud Architecture

Inscrite au tableau de l'Ordre des Architectes d'Ile de France sous le numéro national n° 079037

Tyffanie Bosc - Architecte H.M.O.N.P

Clémence Chatelard - Architecte d'intérieur

Lina Ben Guigui - Architecte d'intérieur

Elsa Fraisse - Architecte D.E

Manon Droux - Architecte d'intérieur

Maureen Doux - Architecte d'intérieur

MOYENS MATERIELS

4 ordinateurs IMAC

1 ordinateur PC

3 Mac Mini

2 macbook pro

1 Ipad PRO

1 Ipad

1 Ipad Mini

1 imprimante/ fax / scanner/ couleurs format A4/A3

SYSTEME D'EXPLOITATION ET LOGICIEL

OS X version 10.7.5, PACK OFFICE, AUTOCAD, ARCHICAD, SKETCHUP, ARTLANTIS, SUITE ADOBE

LOCALISATION DES BUREAUX

11 passage des Abbesses

75018 Paris

12 postes de travail, salle de réunion, espace commun.

Céline BOCLAUD

19, rue Turgot 75009 Paris

Née le 10 août 1974

Mariée, 1 enfant.

Architecte D.P.L.G

06.43.47.93.84 - celine@boclaudarchitecture.com



Expérience professionnelle

Fondatrice de Bo Claud Architecture

Gérante de la SARL d'architecture

Octobre 2015

Co-fondatrice de MAMArchitecture

Directrice générale de la SAS d'architecture.

Juillet 2012 à Septembre 2015

GPAA - Gaëlle Peneau-Architectes-Associés - Paris

Mai 2010 à avril 2012

Chef de projet, suivi de chantier pour le théâtre 95 de Cergy (95) Nouvelle salle du théâtre 95 et espaces publics de l'îlot urbain - Suivi de chantier - Cheffe de projet pour le DCE mobilier - Cheffe de projet pour le DCE signalétique

R_A - RICHEZ ASSOCIES - Paris

Mai 2008 à Avril 2010

Cheffe de projet pour le centre de maintenance de T'Zen à Lieusaint (77) - Phase A.P.S à A.C.T début DET

Cheffe de projet pour le centre de maintenance du Tramway à Casablanca - Phase esquisse à D.C.E

Cheffe de projet pour la réalisation d'hôtel, bureaux et commerces de Balma Toulouse (31)- Concours lauréat

BRS - Agnès Bertholon / Jean Michel Reyner / Uli Seher - Paris

Nov 2005 à Oct. 2007

Cheffe de projet, suivi de chantier, pour la création d'un conservatoire de musique, de danse et d'art dramatique, de bureau pour la ville de Suresnes et d'une galerie urbaine Suresnes (92)

Chargée de projet, suivi de chantier, Reconstruction du bâtiment H1- E.P.S Roger Prévot Moisselles (95)

ANMA - Agence Nicolas Michelin & Associés - Paris

Août à Oct. 2005

225 Logements Z.A.C du Grand Large – Neptune - Dunkerque (59) - Phase A.V.P

GPAA - Gaëlle Peneau Architectes Associés - Nantes

Sept 03 à Juil 2005

Cheffe de projet pour la construction d'une salle de loisirs, de rencontre et de la culture Pleyben(29) Phase A.P.D à la phase P.R.O

Cheffe de projet pour le concours pour la construction de l'Institut d'Administration des Entreprises Nantes (44) Projet Lauréat Phase A.P.S

Construction du pôle Mère Enfant St-Lô (50) - Phase A.P.D à la phase P.R.O

Restructuration du CHBA de Vannes (56) - Phase A.P.S

Diplômes obtenus

2002 DPLG à l'Ecole d'Architecture de Nantes

1994 DEFA à l'Ecole d'Architecture de Paris-Conflans

1992 BAC Technique Collaborateur d'Architecte

Clémence Chatelard
108, rue Jean Pierre Timbaud-75011 Paris
Née le 16 octobre 1990

Architecte d'intérieur
06 75 68 42 84 - clemence@boclaudarchitecture.com

Expérience Professionnelle

Boclaud Architecture - Paris

Depuis février 2017 Cheffe de projet
Rénovations de bureaux: TSF jazz, laboratoires CRINEX
Rénovation d'appartements

Agence Veronique Cotrel - Paris

2016 4 mois Stagiaire
Participation au concours InnoDay' Carrefour
Participation au concours Minimaousse

Xclusive Concept

2014 Stagiaire

Diplômes obtenus

2016 Diplômée en Architecture d'intérieur et Design Global LISAA, Paris
2011 Obtention BTS Design de Produit
2010 MANAA Ecole de Condé, Lyon
2008 Obtention Baccalauréat ES Externat Sainte Marie, Lyon

Tyffanie Bosc
135 boulevard Magenta - 75010 Paris
Née le 04 avril 1992

Architecte HMONP
+33 (0)6 18 85 34 06 - tyffanie@boclaudarchitecture.com

Expérience Professionnelle

Boclaud Architecture - Paris

Depuis Mars 2018 - Cheffe de projet
Rénovation de bureaux
Construction d'un immeuble de 9 logements et local d'activité à Paris
Rénovation d'appartements.

Agence Atelier Steve - Paris

Octobre 2017 - Février 2018 - Cheffe de projet
Projets de rénovation d'appartements et de restaurants à Paris et Boulogne-Billancourt

Agence Atelier Les Particules - Paris

Octobre 2016 - Février 2017 - Stagiaire
Participation au concours pour la construction d'un centre multi-accueil et relais d'assistante maternelle à Saint-Germain-lès-Arpajon (91)
Phase esquisse pour la construction d'un immeuble de logements en région parisienne

Agence Franklin Azzi Architecture - Paris

Août 2014 - Février 2015 - Stagiaire
Suivi d'un permis de construire modificatif pour la réhabilitation d'un immeuble de bureaux
Concours pour le projet d'une gare du Grand Paris
Permis de construire pour la réalisation d'un immeuble de bureaux
Concours pour la réhabilitation de la boutique du Louvre

Diplôme obtenus

| | |
|------|--|
| 2017 | Diplôme d'Etat d'Architecture à l'Ecole Nationale d'Architecture de Paris Malaquais (France) Mention bien |
| 2014 | Année de cycle Master à l'Université Nationale Technique d'Athènes (Grèce) |
| 2013 | Licence d'architecture à l'Ecole Nationale d'Architecture de Paris Malaquais (France) |
| 2010 | Baccalauréat (Série S) - Institut Stanislas (Nice, France) - Mention bien |

Lina Ben Guigui
63, rue Bichat 75010 Paris
Née le 12 mars 1996

Architecte d'intérieur, certifié niveau I
+33 (0)6 51 16 07 65 - lina@boclaudarchitecture.com

Expérience Professionnelle

Boclaud Architecture - Paris

Depuis janvier 2020 - Cheffe de projet

Rénovation d'un appartement de 140 m2 à Paris 15ème

Rénovation d'un appartement de 55 m2 à Paris 2ème

Rénovation d'un appartement de 110m2 à Versailles

GRAMME STUDIO - Paris

2019- 4 mois - Stagiaire

Projet d'agencement intérieur de restaurants, super marchés, appartements, villa

W2W & ORANGEBOX - Dublin

2018 - Concours étudiant de Design

1er prix. Création d'un fauteuil qui facilite une assise ergonomique permettant aux utilisateurs de se sentir au contrôle de leur environnement immédiat.

Diplôme obtenus

2019 Diplôme d'État d'Architecte d'Intérieur, certifié niveau I, architecture d'intérieur & Design Global de l'institut CREAD, Lyon

2015 Baccalauréat filière Scientifique - Lycée Berthollet, Annecy

Elsa Fraisse
5 Rue Émile Gilbert, 75012 Paris
Née le 25 mars 1994

Architecte D.E
+33 (0)6 86 20 93 84 - elsa@boclaudarchitecture.com

Expérience Professionnelle

Boclaud Architecture - Paris

Depuis octobre 2021 - Cheffe de projet

- Rénovation et agrandissement d'une maison à Colombes (92)
- Réaménagement d'une grange en habitation à Belle-ile-en-mer (56)
- Rénovation d'un appartement à Paris (95)

APAR architecture - Paris

Nuans atelier - Paris

Nas architecture - Montpellier

2020.2021 - Collaboration freelance - Cheffe de projet

- Projet de rénovations d'appartements
- Construction de maison individuelle
- Etude de faisabilité pour des logements collectifs en Ile-de-France

Atelier Vagabond architectes - Paris

2020 - 14 mois

- Concours
- Phase APD, PC, PRO, DCE

Atelier Pierre et Machant - Paris

2019 - 4 mois

- Diagnostics et analyses
- Phase APD, PC, APD, PRO, DCE
- Suivi de chantier

Diplôme obtenus

- 2020 Formation HMONP en cours à l'Ecole Nationale supérieure d'Architecture de Montpellier (France)
- 2019 Diplôme d'Etat d'Architecture à l'Ecole Nationale supérieure d'Architecture de Paris Montpellier (France)
- 2012 Baccalauréat filière Scientifique - Lycée Général Docteur Lacroix , Narbonne, France

Manon Droux
3 bis rue Dagorno, 75012 Paris
Née le 14 juin 1997

Architecte d'intérieur et designer
+33 (0)6 10 10 11 55 - manon@boclaudarchitecture.com

Expérience Professionnelle

Boclaud Architecture - Paris

Depuis octobre 2021 -

- Rénovation d'un appartement de 40m² à Paris 03ème
- Rénovation d'un appartement de 100m² à Paris 16ème
- Rénovation d'un appartement de 56m² à Paris 05ème

Make Office - Paris

Mai 2021

Projets de rénovations de petites surfaces de bureaux APS/APD

Agence Kuentz Legall - Paris

Janvier 2021 - Avril 2021

Projets de rénovations de cabinets médicaux et d'appartements APS/EXE et DP

Heju studio

2020 - 6 mois - Stagiaire

- Rénovation d'appartements et de maison APS-EXE
- Assistante projet et designer 3D

Diplôme obtenus

- 2020 Diplômée avec mention en architecture d'intérieur et design global LISAA, Paris
- 2015 Obtention Baccalauréat ES - Lycée de la vallée de chevreuse, Gif sur Yvette

Maureen Doux
9, rue Lucien Sampaix, 75010 Paris
Née le 16 octobre 1995

Architecte intérieur
+33 (0)6 08 14 27 56 - maureen@boclaudarchitecture.com

Expérience Professionnelle

Boclaud Architecture - Paris

A partir de novembre 2021 - Cheffe de projet
Rénovation d'un appartement à Paris 4ème

Culture In Architecture / Aline Asmar d'Amman - Paris
2021 - cheffe de projet

Bachmann Interior Design- Paris
2020 - cheffe de projet

2020 - Projet free-lance
Rénovation d'un appartement de 33m2 Suvitravaux + Choix décoratifs, Lyon 69007. 2020
Élaboration de plans et 3D : propositions d'aménagement pour des bureaux, 40 m2. Lyon 69002.
Élaboration de plans : aménagement d'une maison + conception cuisine, Interlaken Suisse.

Diplôme obtenus

2019 Ecole Nationale Supérieure d'Architecture de Paris La Vilette (ENSAPLV) Licence 2
2018 Diplôme Architecte d'intérieur Niveau I CREAD - Lyon
2017 Erasmus. Cardiff Pays de Galles Cardiff School of Art & Design - Cardiff Metropolitan University
2014 Baccalauréat Arts Appliqués STD2A- Mention AB Bellecour Ecole d'Arts - Lyon

Bâtiment

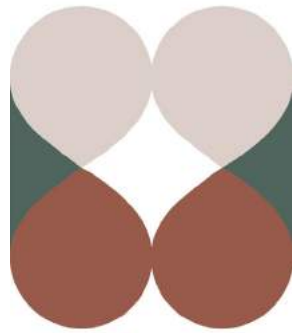

Boclaud Architecture

Centre de maintenance urbain pour la ligne de tramway T4 à Montfermeil (93)

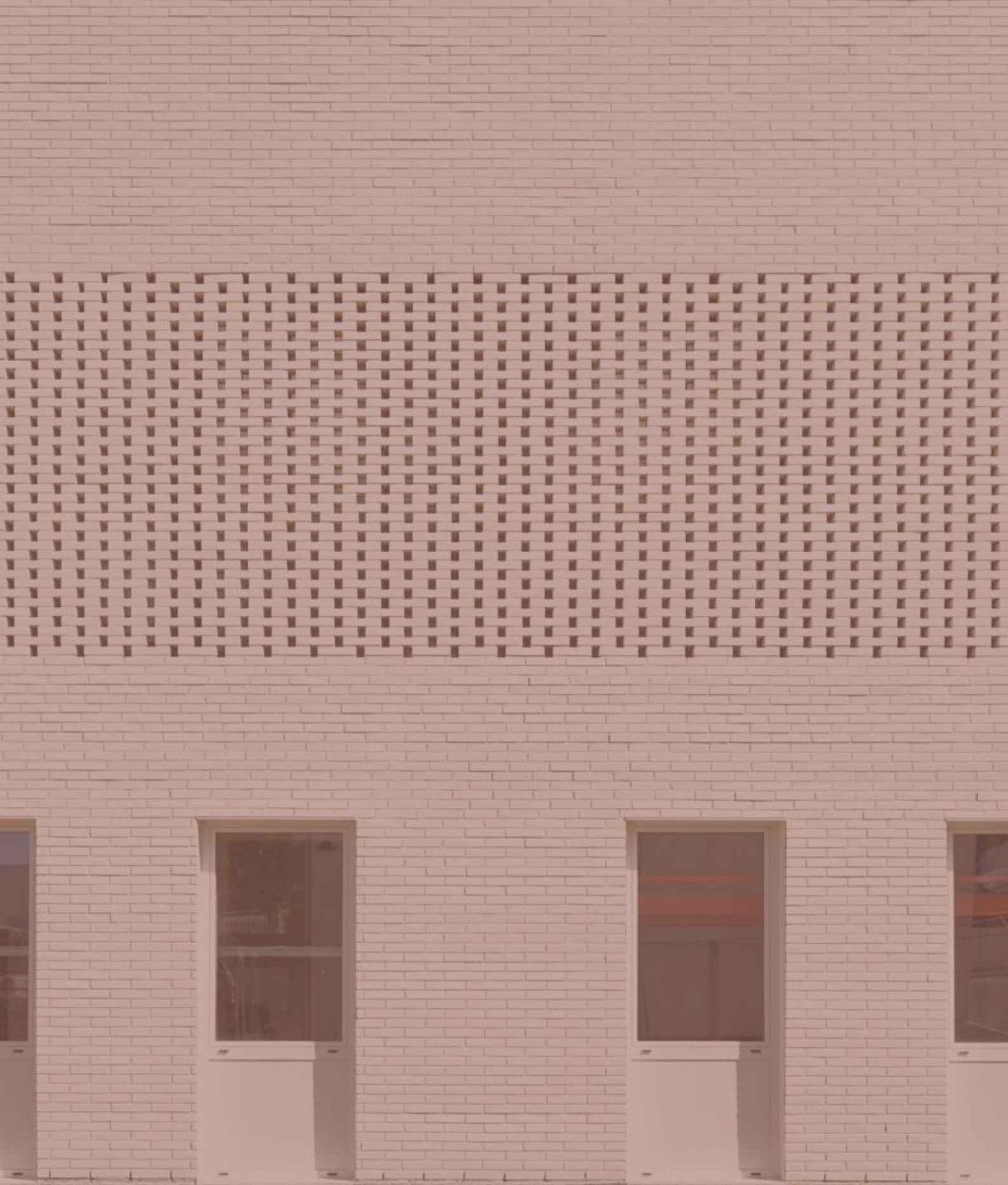

La parcelle se situe à la frontière d'un paysage industriel à l'Est, à l'ouest un paysage à caractère pavillonnaire boisée.

L'installation du futur Centre de Maintenance, sera à cheval entre ces deux échelles. Les bâtiments avoisinants sont soit en enduit blanc, soit en briques.

Afin d'intégrer le bâtiment de maintenance lié aux tramways sur la ligne T4, nous avons pris le parti de façades en briques blanche, parfois émaillées.

L'angle du bâtiment est mis en valeur par la brique à claire voie qui symbolise la double hauteur du magasin. Le soubassement est éclairé naturellement par des fenêtres.

La faille en façade est marquée par un changement de matériau, un bardage métallique de couleur.

A l'étage, il y a une terrasse accessible, depuis le couloir. La circulation de l'étage est donc éclairée des deux côtés, d'Est en Ouest.

Nous avons traité la toiture comme une 5ème façade, le voisinage ayant une vue plongeante sur le bâtiment.

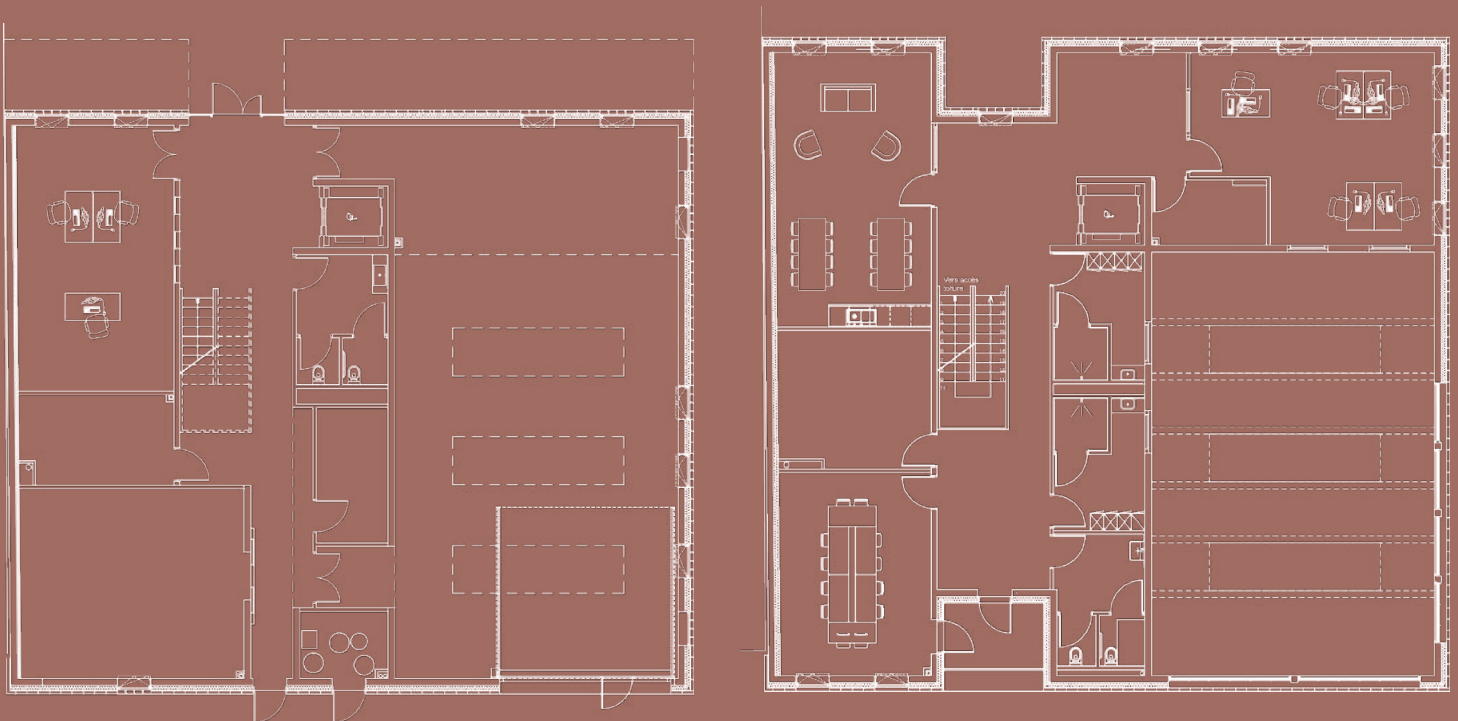

Maitrise d'ouvrage: Ile-de-France Mobilité

Maitrise d'œuvre: Boclaud Architecture,
Sous-traitance de Richez Associés, Gingo, Prima Ing.

Mission: ESQ, PC, AVP, PRO, DCE, DET, AOR

Montant de travaux: 1 800 000€ HT

Surface: 800 m²

Calendrier: chantier en cours, livraison Mars 2021

Programme: Espace magasin, stockage, atelier de maintenance, bureaux, salle de réunion, salle de repos.









**Construction d'un immeuble de
9 logements et d'un local d'activité (75)**



La parcelle qui se situe au 35 rue des Annelets, à Paris dans le 19ème se compose d'une partie studios d'enregistrements et un petit immeuble en R+2, considéré comme une maison de type faubourien. Entre les deux, une cour recouverte d'une verrière.

Le projet consiste déposer l'immeuble sur cour et de construire un immeuble de 9 logements, dans la continuité des bâtiments avoisinants, en front de rue.

Le sous-sol, est dédié à des studios d'enregistrements dans la continuité des studios existants.

Les façades sont traitées en brique avec un calpinage qui varie pour donner du rythme aux façades, le sous-bassement est travertin.

La toiture des studios existants est végétalisée, afin d'offrir aux bâtiments alentours, une 5ème façade.

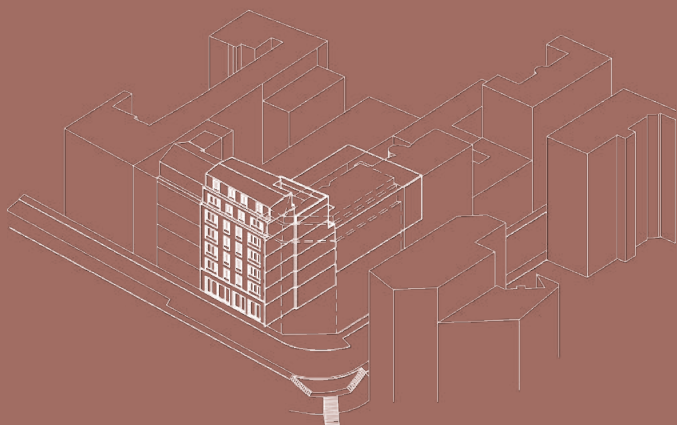

Maitrise d'ouvrage: Malo & Jules

Maitrise d'œuvre: Boclaud Architecture, PRIMA Ing, TISCO Ingénierie, BLEUSE, OSIRIA

Mission: ESQ, APD, PC, DCE, DET, AOR

Montant de travaux: 1 800 000€ HT

Surface: 700 m²

Calendrier: Dépôt PC avril 2020

Programme: construction neuve de 9 logements, un local d'activité au RdC, un niveau de studios d'enregistrement en sous-sol

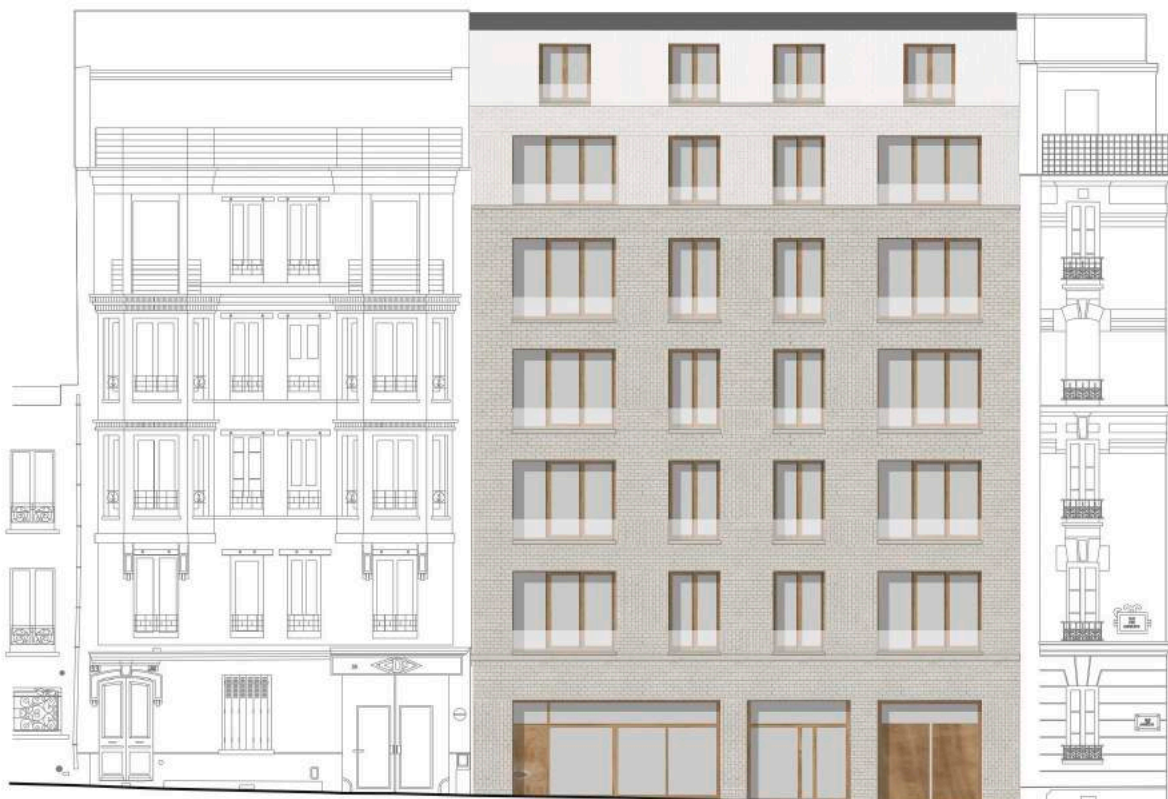

▲ Local commercial ▲ Accès logements ▲ Accès studio







Construction de 38 logements à Aubervilliers (93)



Le projet propose d'intégrer le paysage actuel en opérant une transition douce entre les différentes échelles évoquées précédemment ; il tente de poursuivre le dialogue entre la forte densité des immeubles récents et la domesticité des maisons individuelles et des venelles.

Pour cela, trois édifices se répartissent sur l'ensemble de la parcelle; ils sont d'épaisseur standard et de hauteurs variables :

- un premier bâtiment implanté sur la rue Léger-Félicité Sonthonax prolonge et "termine" le gabarit du bâtiment d'habitation mitoyen. Il est composé de 14 logements répartis sur six niveaux dont deux niveaux en attique (R+5).
- le bâtiment au cœur de la parcelle propose une échelle plus intermédiaire : il est composé de 12 logements répartis sur quatre niveaux (R+3).
- enfin, le dernier bâtiment reprend le gabarit du bâtiment A tout en étant d'épaisseur inférieure. Il est composé de 12 logements.

Entre chaque bâtiment dans le cœur de l'îlot se trouvent des jardins privés et collectifs.

Les trois bâtiments sont liés par une venelle traversante entre la rue Léger-Félicité Sonthonax et la rue des Cités. Cette venelle jouxte et prolonge celle déjà existante côté Nord. Le traitement des limites et des volumes des bâtiments opère un dialogue en cœur d'îlot, avec la possibilité à terme de réunir les deux passages.

La venelle du projet est aménagée comme une rue intérieure et distribue l'accès aux halls des bâtiments, ainsi que des placettes pavées et végétalisées mises en commun pour la copropriété.

Maitrise d'ouvrage: ehdia Promotion

Maitrise d'œuvre: Boclaud Architecture

Maitrise d'oeuvre d'exécution: BMC-Idf

Mission: PC, PCM, DCE, suivi architectural

Montant de travaux: 4 000 000€ H.T

Surface: 2 313m²

Calendrier: dépôt PC juin 2018, PCM janvier 2021

Programme: Construction de 38 logements neufs et d'un parking de 35 places





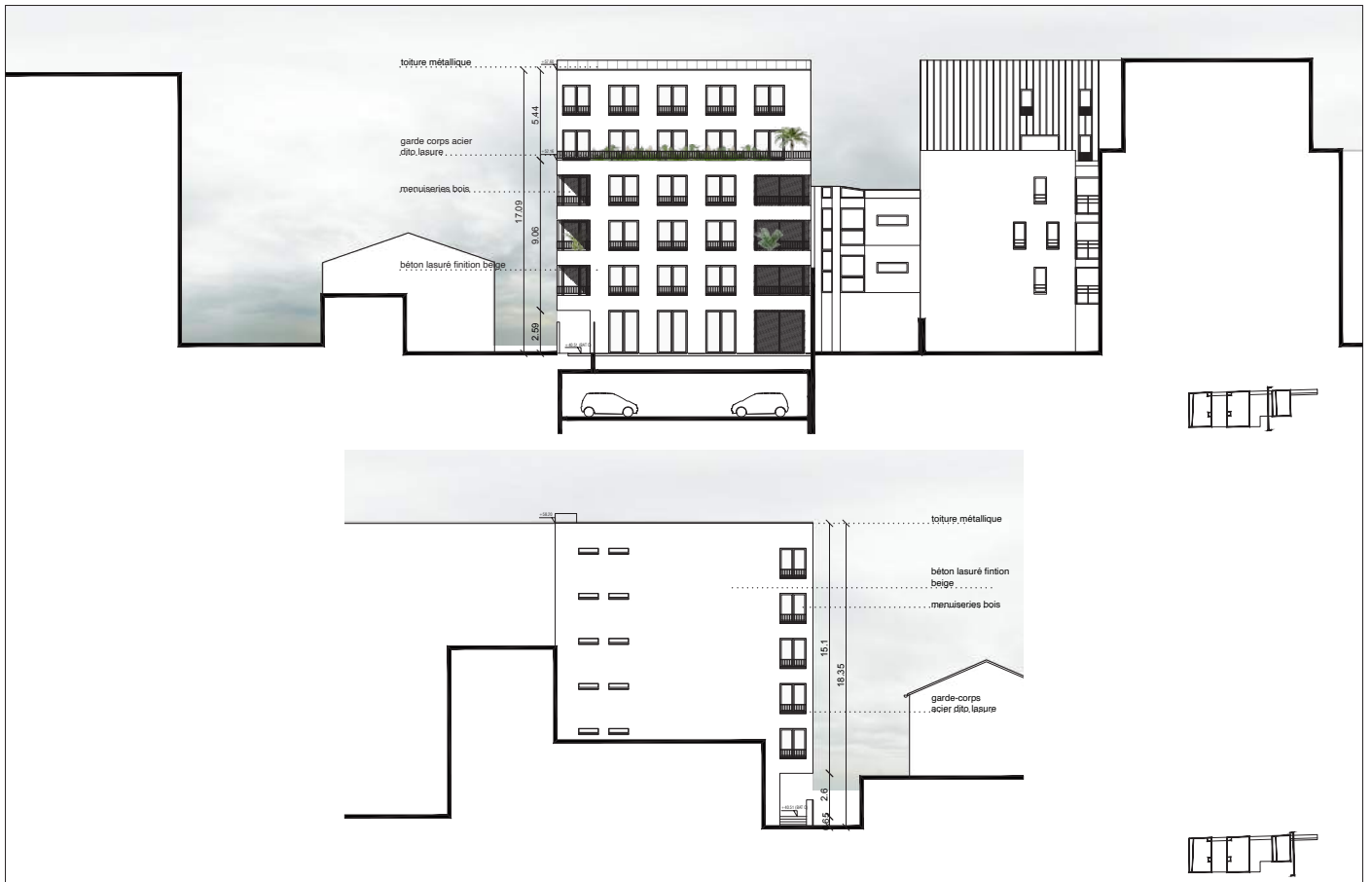

Tertiaire

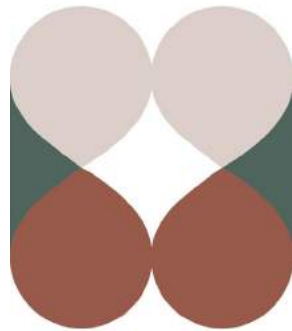

Boclaud Architecture

**Réaménagement des bureaux
de Royal Post et
création de salles de montage
Paris (75)**



Royal Post est une agence de Post Production qui se déploie maintenant sur deux niveaux.

Sur la premier niveau, l'agence reçoit des personnes du cinéma, de la publicité: des réalisateurs, des monteurs, des chanteurs.

Il a fallu remanier l'espace pour accueillir ces personnalités dans un cadre distingué et élégant.

A cette étage nous avons aussi rénover la salle d'étalonnage qui est une salle de projection et transformer une salle de projection en salle de finalisation.

A l'entresol trois salles de montage « prénium » ont été créées afin que le réalisateur et le monteur soient dans des conditions idéales pour réaliser le montage d'un film. Attendant à ces salles des bureaux assistants. Il y a également un espace commun ce qui rend l'étage autonome.

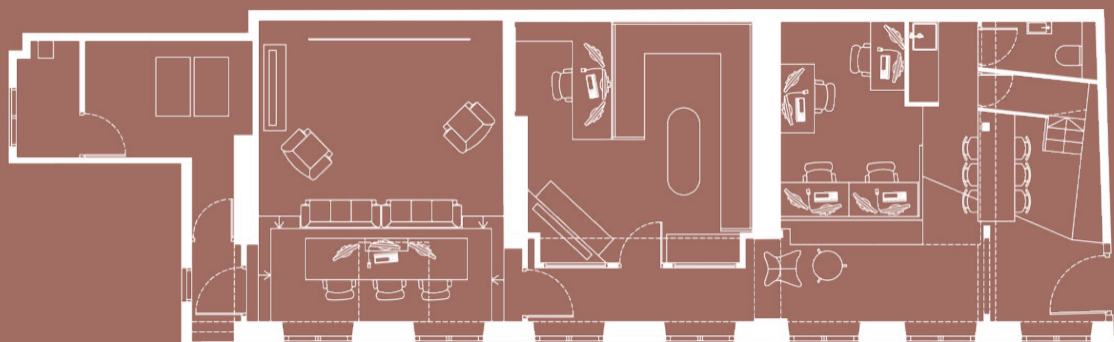
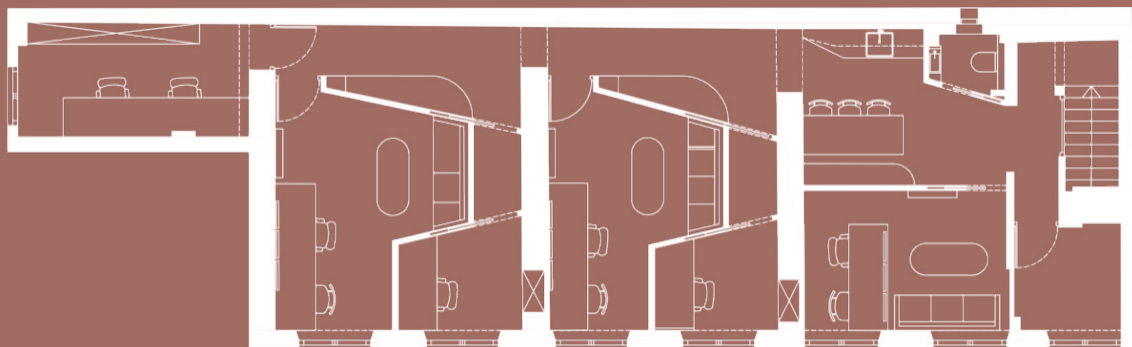

Maitrise d'ouvrage: Georges Bermann- Royal Post

Maitrise d'œuvre: Boclaud Architecture,

Montant de travaux: 240 000€ H.T

Mission: ESQ, AVP, DCE, DET, AOR

Surface: 200 m2

Calendrier: livraison aout 2018

Programme: Rénovation de l'accueil, rénovation de la salle de montage en salle de finalisation, rénovation de la salle d'étalonnage, création de 3 salles de montage et de bureaux assistant, espace commun.

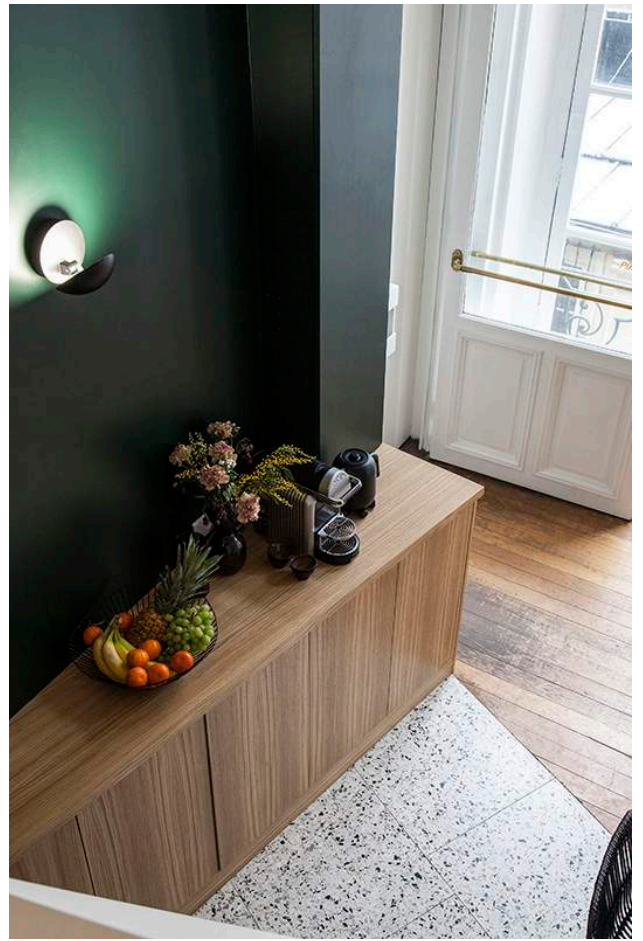
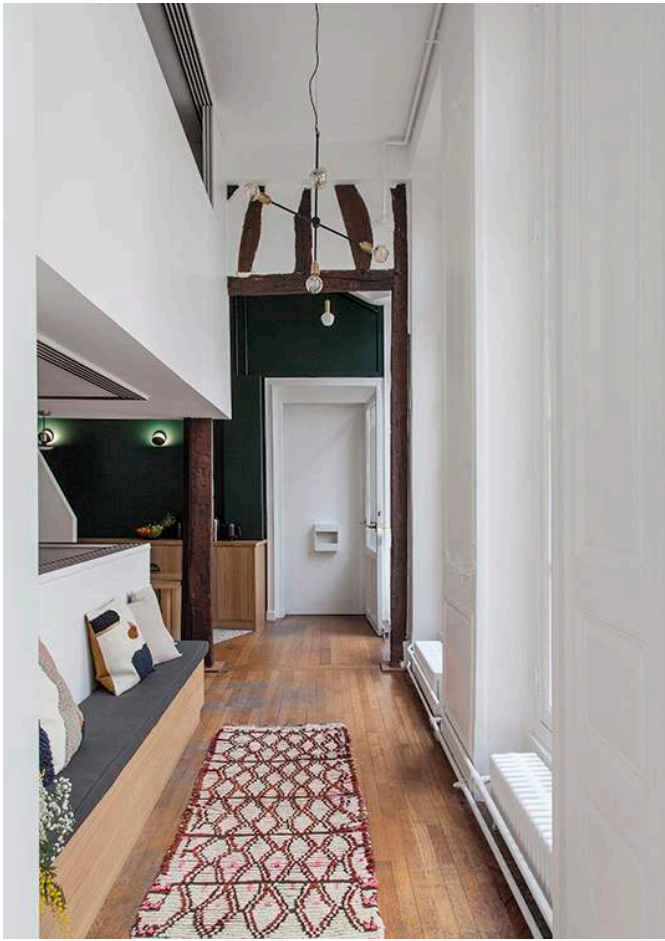







**Rénovation des bureaux de
la radio TSF JAZZ et créations de studios
Paris (75)**



La rénovation des bureaux de la radio TSF Jazz regroupait toutes les exigences acoustiques d'une radio par la création de studios son et une salle antenne tout en respectant l'architecture des lieux.

Le projet a été fait en collaboration avec l'acousticien Jean-Marc Vernaudon, de chez Fréquentiel.

L'idée était de travailler autour des instruments en cuivre, caractéristiques du jazz : le laiton et les formes courbes servant ainsi de fil conducteur dans la réalisation des luminaires. La ville de la Nouvelle-Orléans a également été une source d'inspiration, lieu iconique du style musical : les papiers-peints exotiques, le cannage et les portes sous tentures rappelle les « speakeasy » typiques du sud des États-Unis.

Les couleurs sont inspirées du logo de la radio TSF Jazz: le bleu marine, le noir, le blanc. Le jaune apporte de la lumière rappelle les cuivres.



Maitrise d'ouvrage: Bruno Delport - TSF Jazz

Maitrise d'œuvre: Boclaud Architecture,
Acousticien: Frequentiel

Montant de travaux: 250 000€ H.T

Mission: ESQ, AVP, DCE, DET, AOR

Surface: 200 m²

Calendrier: livraison aout 2018

Programme: Rénovation totale, création d'un studio son, d'une cabine journaliste, d'une cabine speak, d'un studio de post-production, de la salle d'antenne, de toute la menuiserie intérieure ainsi que le choix des luminaires

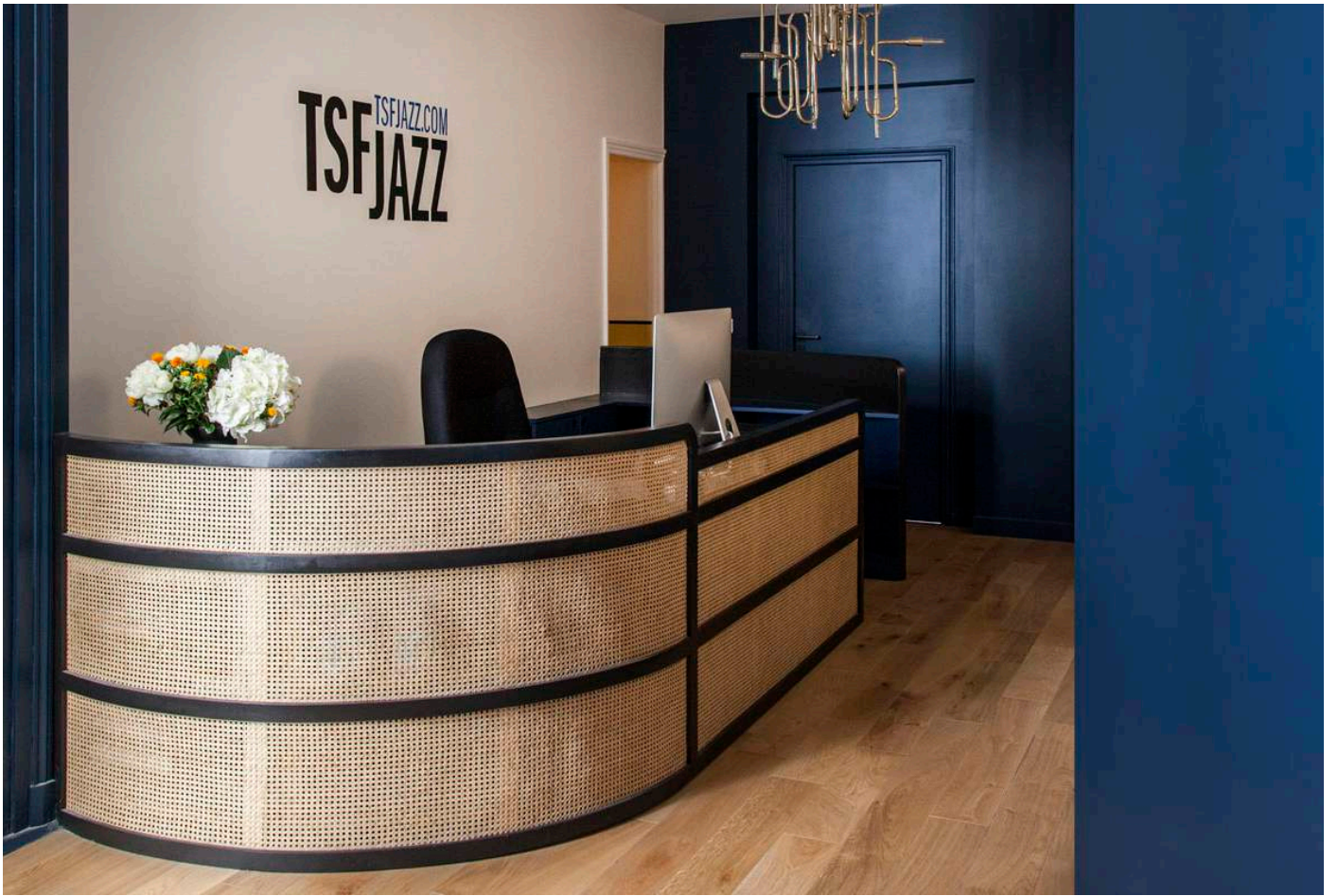





HLM-IRP
Restructuration des espaces partagés
du siège social (92)



L'idée de ce projet était de repenser intégralement les espaces communs de la société IRP. Partant d'un espace vide de 300m², un sondage a été fait auprès des collaborateurs et il nous a fallu alors imaginer des espaces dans lesquels ils pourraient profiter d'un moment de détente en dehors des heures de travail.

La typologie de l'espace existant nous imposait de travailler autour de niches dans lesquelles nous avons intégré un coin café, un espace de détente composé d'un mur de revues, un coin lecture avec une grande bibliothèque et d'un espace de réunions et de formations.

Un grand volume, vitré et donnant sur rue, fera office d'espace de loisirs, avec table de ping-pong et babyfoot. Pour le mettre en valeur nous avons fait appel à l'Atelier Konstantin, artiste-décorateur, qui réalisera une fresque sur le thème de l'architecture environnante.

Les collaborateurs pourront également profiter chaque jour d'un coin cuisine et d'un grand réfectoire.

Le projet a été conçu autour de matériaux nobles et chaleureux, tels que le chêne, qu'on retrouvera en fil conducteur comme soubassements et comme assises, réalisées sur-mesure. Chaque espace a été pensé comme un cocon dans lequel se sentir bien, mais toujours en adéquation avec l'ensemble : les couleurs, les papier-peints et le mobilier ont été choisis dans des tons et des matières naturels, dans un état d'esprit de convivialité et d'évasion.

Enfin, le projet se compose également d'une salle de sport, comportant de douches et de sanitaires. Ancien atelier, nous avons pris le parti de conserver les murs, plafonds et sols existants en l'état et de rester dans cette ambiance 'usine', par le biais de luminaires et de carrelages minimalistes noirs et blancs. L'idée est de jouer avec le contraste nouveau et ancien, tout en gardant ce lien industriel entre les deux.



Maitrise d'ouvrage: S.A HLM IRP

Maitrise d'œuvre: Boclaud Architecture, Ing, TISCO

Mission: ESQ, PRO, DCE, DET, AOR

Montant de travaux: 300 000€ HT

Surface: 300 m²

Calendrier: livraison février 2020

Programme: création d'une cuisine, d'une salle de lecture, d'espaces de bureaux et de formation, salle de sport.

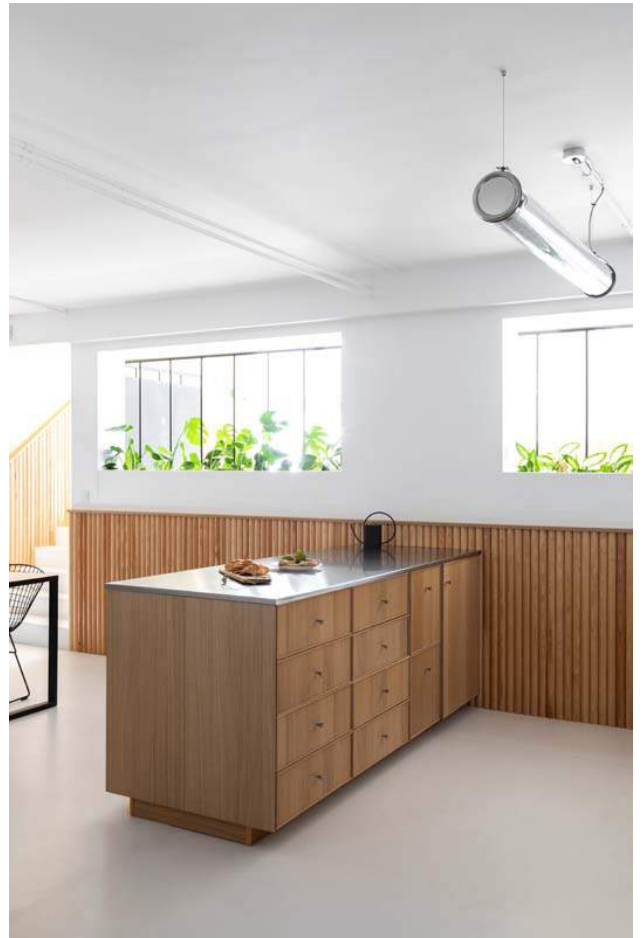

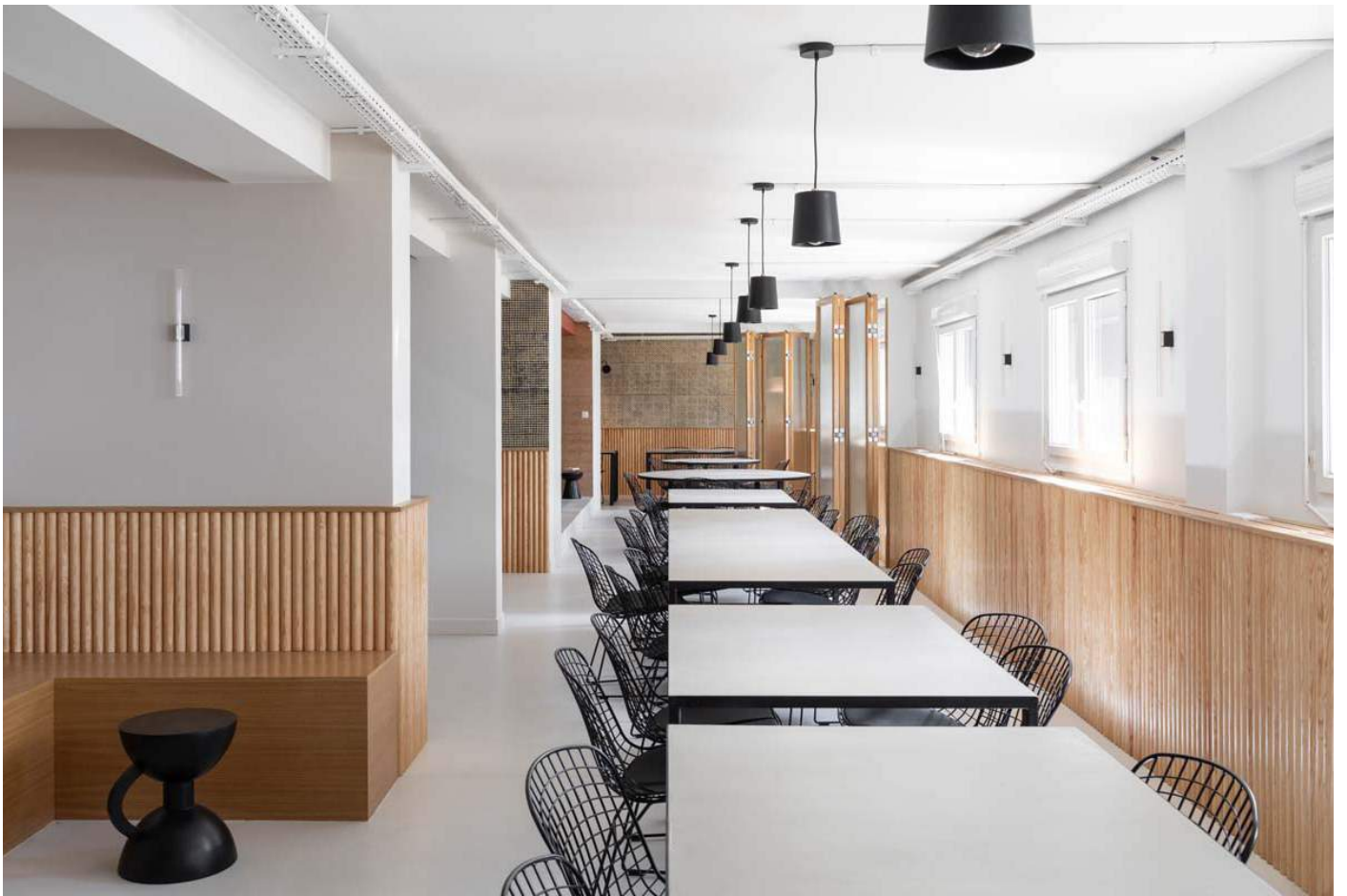

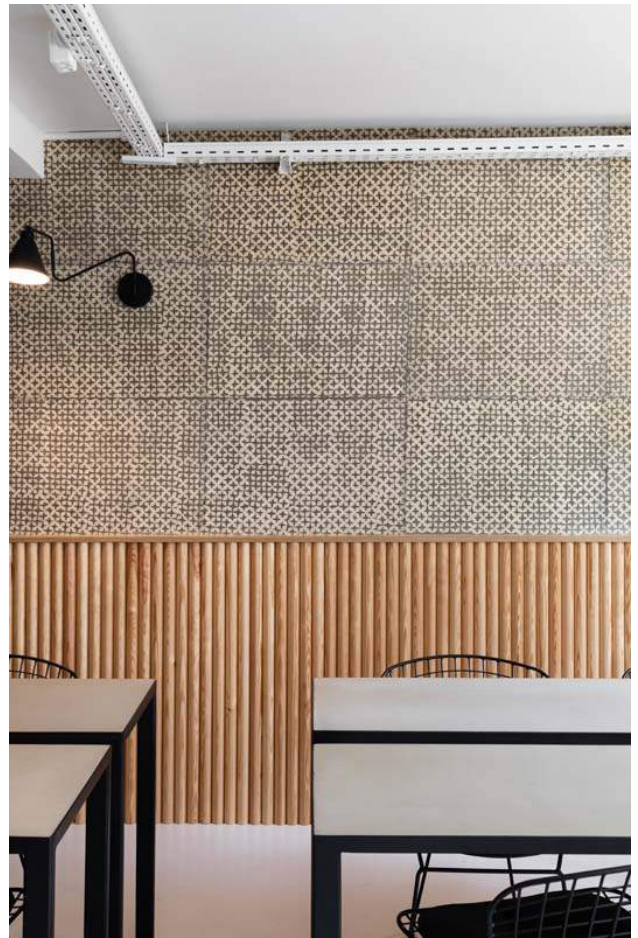

Le Monde Sauvage
Rénovation d'un hangar en stockage, bureaux et
showroom (93)



Initialement, le bâtiment situé à Saint-Denis était un Hangar de 300m².

Il a été complètement rénové pour l'enseigne « Le Monde Sauvage », spécialisée dans le linge de maison.

Le rez-de-chaussée se compose d'un espace de livraison, réception, de plusieurs espaces de stockage.

L'étage est dédié aux bureaux, showroom et espaces de création.

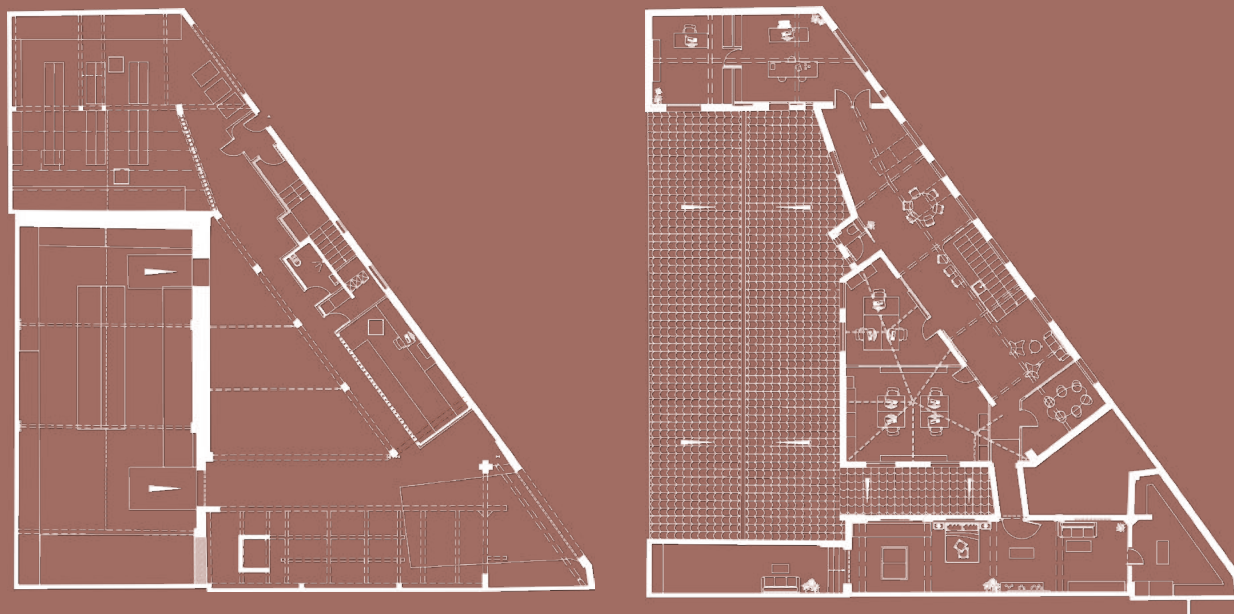

Maitrise d'ouvrage: Béatrice Laval

Maitrise d'œuvre: Boclaud Architecture,

Mission: ESQ, PRO, DCE, DET, AOR

Montant de travaux: 300 000€ HT

Surface: 300 m²

Calendrier: livraison mai 2020

Programme: espace de stockage, livraison/réception, bureaux, showroom







Bureau CRINEX (94)



Les bureaux sont destinés à un laboratoire pharmaceutique. Le bâtiment est une ancienne usine de glace, sur 3 niveaux.

Le Rez-de-chaussé est destiné essentiellement au parking et au stockage / expédition.

Le premier et le deuxième niveaux sont des bureaux.

Tous les bureaux sont fermés et individuels éclairés naturellement et vitrés sur la circulation.

Chaque bureau possède des rangements menuisés faits sur mesure et des pieds en béton.

Les circulations sont réalisées en chêne massif d'une couleur miel et chaleureuse, le sol est en béton ciré marqué par des grands cercles de couleurs différentes pour marquer le contraste.

La salle du personnel est ouverte vers la cuisine et invite à la convivialité. Les tables dessinées par l'agence ont été réalisées sur mesure, en béton.

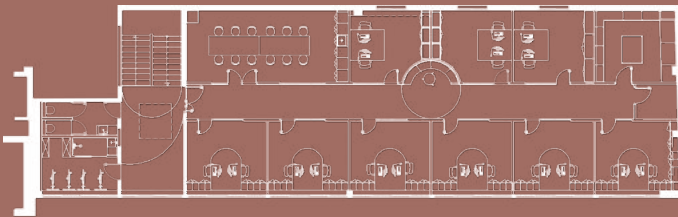
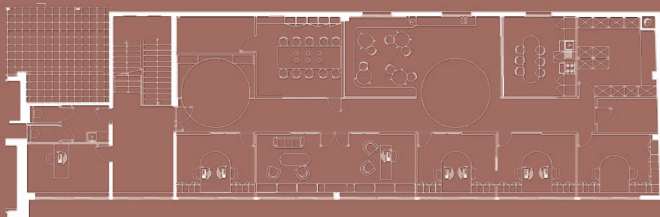
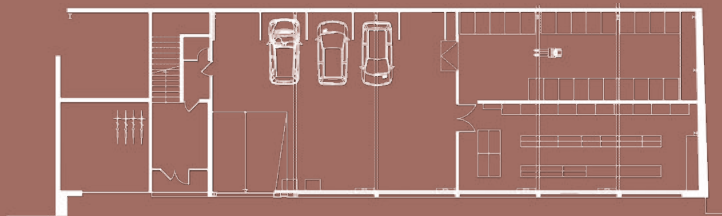

Maitrise d'ouvrage: Etienne Gimenez

Maitrise d'œuvre: Boclaud Architecture,

Mission: ESQ, PRO, DCE, DET, AOR

Montant de travaux: 1 000 000€ HT

Surface: 900 m²

Calendrier: livraison février 2021

Programme: espace de stockage, livraison/réception, bureaux, espace de convivialité, salles de réunion, showroom







Habitat

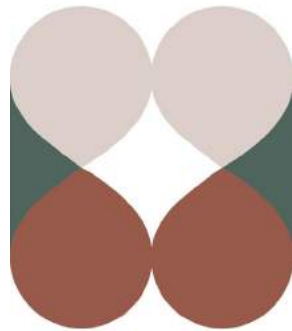

Boclaud Architecture

**Appartement
avenue Felix-Faure (75)**





Travaillé comme la pièce centrale de l'appartement, l'îlot célèbre la passion des propriétaires pour la musique. D'inspiration pop, les plinthes acidulées et la pink room dessinent un séjour graphique et élégant.

Un jeu de matières contrastées entre béton ciré, marbre et chêne, construit l'espace.

Maitrise d'ouvrage: privé

Maitrise d'œuvre: Boclaud Architecture

Mission: ESQ, PC, AVP, PRO, DCE, DET, AOR

Montant de travaux: 195 00€ HT

Surface: 140 m²

Calendrier: Livraison septembre 2020

Programme: 3 chambres, 2 salle de bain, cuisine, séjour, salle à manger









Un appartement place Saint-Eustache (75)



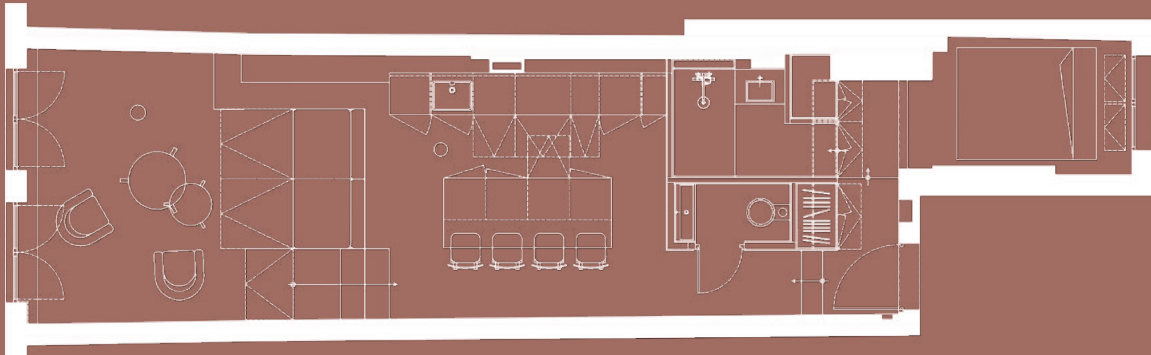

L'agence a rénové cet appartement de 50m² tout en longueur dans lequel l'agencement a dû être totalement repensé.

La circulation dans l'appartement se fait autour d'une boîte entièrement menuisée où sont dissimulées les pièces d'eau, toutes les deux travaillées en totale monochrome.

La boîte en noyer est volontairement ajourée avec des ouvertures tantôt en verre flutée, tantôt en cannage afin d'apporter un maximum de lumière dans ce grand volume.

Des matières nobles, telles que le noyer ou l'enduit à la chaux, permettent d'apporter de la clarté tout en réchauffant l'espace.

Maitrise d'ouvrage: privé

Maitrise d'œuvre: Boclaud Architecture

Mission: ESQ, PC, AVP, PRO, DCE, DET, AOR

Montant de travaux: 86 000€ HT

Surface: 50 m²

Calendrier: Livraison septembre 2020

Programme: 1 chambre, 1 salle de bain, cuisine, séjour, salle à manger







**Un appartement hausmannien
Rue de la Tour
(75)**



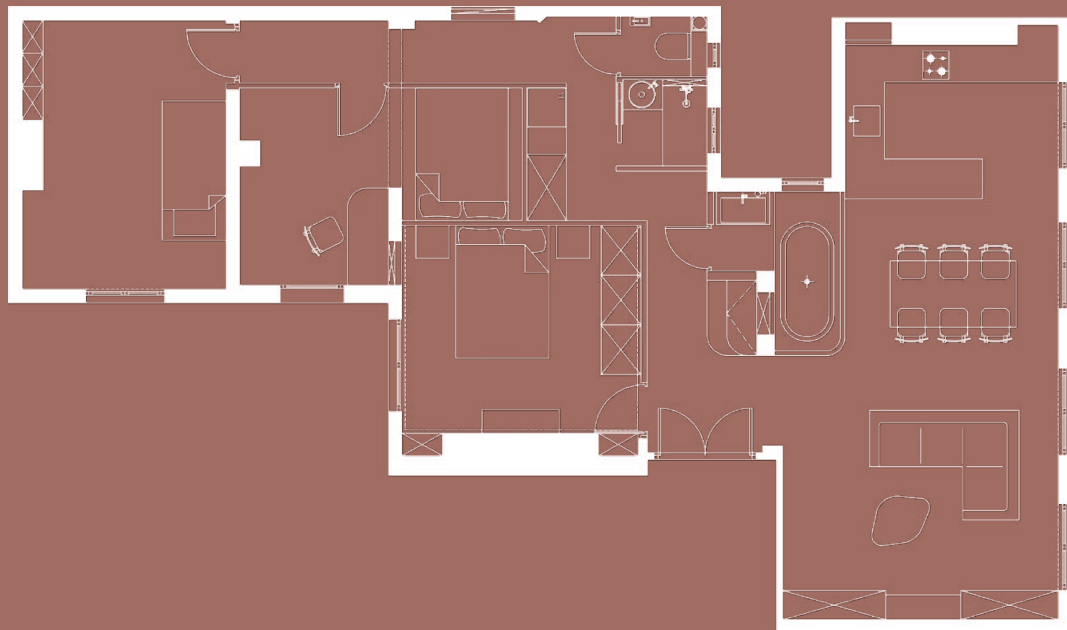

Ces trois anciens studios ont été rassemblés et repensés pour en faire un appartement familial.

L'entrée traitée en arrondis marque la séparation entre l'espace jour et l'espace nuit. D'un côté, une grande pièce de vie abrite une cuisine aux allures minimalistes, réchauffée par des façades en bois brun, et un mur de bibliothèque «presque noir» qui vient réhausser et moderniser ce salon haussmannien.

De l'autre, nous avons imaginé une chambre parentale, avec sa salle de bains attenante, qui vient épouser la cloison courbe créée pour l'entrée et le salon. Deux chambres supplémentaires pour enfants, ainsi qu'une salle d'eau, viennent compléter cet espace.

Un couloir distribue l'ensemble de ces pièces, dans lequel nous avons intégré un espace de buanderie, ainsi qu'une grande bibliothèque totalement incorporée dans le mur et qui vient l'habiller.

Maitrise d'ouvrage: privé

Maitrise d'œuvre: Boclaud Architecture

Mission: ESQ, PC, AVP, PRO, DCE, DET, AOR

Montant de travaux: 110 000€ HT

Surface: 100 m²

Calendrier: Livraison juillet 2020

Programme: 3 chambres, 2 salles de bain, cuisine, séjour, salle à manger







Maison de famille à La Garenne Colombes (92)



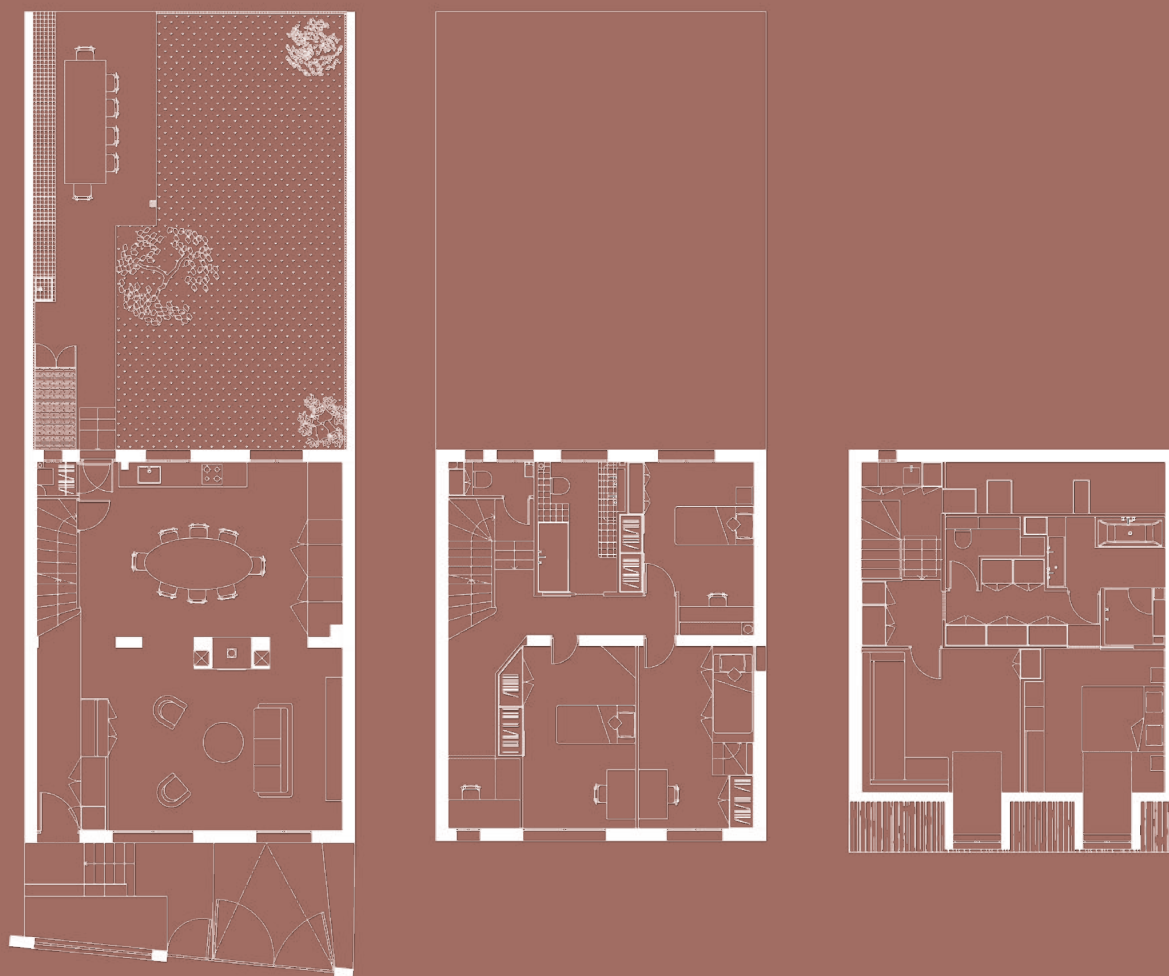

La maison de La Garenne s'inscrit dans un esprit familial par son style classique et belle époque.

Les différents niveaux sont départagés par des espaces de convivialité mais aussi plus intimistes. Le premier étage est destiné aux enfants et le second aux parents. La famille se retrouve au rez-de-chaussée entre le salon et la cuisine séparés par un insert central.

Ces deux typologies d'espaces se répondent tout au long du projet avec l'utilisation de couleurs lumineuses et chaleureuses.

Maitrise d'ouvrage: privé

Maitrise d'œuvre: Boclaud Architecture

Mission: ESQ, PC, AVP, PRO, DCE, DET, AOR

Montant de travaux: 325 000€ HT

Surface: 200 m² + 50 m² de jardin

Calendrier: Livraison juillet 2020

Programme: Un extérieur, 4 chambres, 2 salles de bain, 1 cuisine ouverte avec salle à manger, 1 séjour et 1 salle de projection







Une maison de vacances à Belle-Ile-en-mer (56)





Cette maison a été rénovée dans son intégralité.

Les espaces ont complètement été ouverts pour bénéficier d'une grande pièce de vie au rez-de-chaussée, baignée de lumière grâce à des ouvertures généreuses. Deux chambres et une salle d'eau composent également ce niveau.

À l'étage se trouve une suite parentale, où les fermes en bois sont apparentes. La chambre est tournée vers la mer et l'horizon dont la vue est encadrée par une ouverture nouvellement créée.

Des matériaux nobles ont été privilégiés : parquet massif, noyer, peinture à la chaux, zelliges et terrazzo. La maison est dans un esprit moderne, classique et intemporel.

Maitrise d'ouvrage: privé

Maitrise d'œuvre: Boclaud Architecture

Mission: ESQ, PC, AVP, PRO, DCE, DET, AOR

Montant de travaux: 415 000€ HT

Surface: 200 m²

Calendrier: Livraison mars 2020

Programme: 3 chambres, 3 salles de bain, cuisine, séjour, salle à manger, ravalement



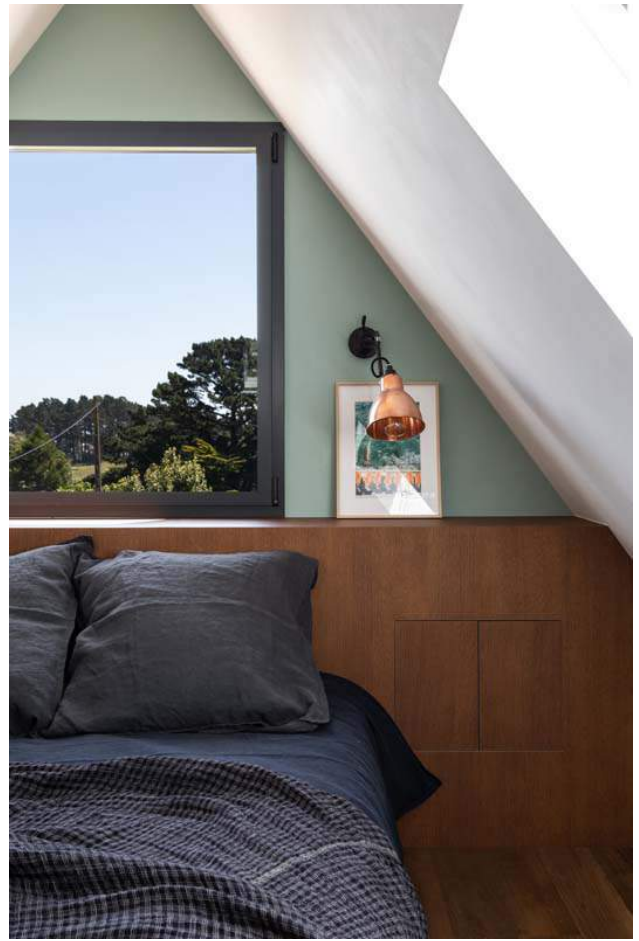



**L'appartement
de l'artiste Coeur De Pirate
Paris (75)**





Pour concevoir le pied-à-terre de la célèbre chanteuse Cœur de Pirate, nous avons réuni deux appartements pour n'en faire qu'un seul. D'un côté, la chambre et la salle de bain d'enfant ont été pensées dans des tonalités douces.

De l'autre la chambre parentale adopte des tons plus sombres pour pouvoir s'y relaxer. À l'opposé, la salle de bains attenante y est très claire, avec des détails noirs, en réponse à la chambre.

Maitrise d'ouvrage: Société Coeur De Pirate

Maitrise d'œuvre: Boclaud Architecture

Mission: ESQ, APD, DCE, DET, AOR

Montant de travaux: 95 000€ HT

Surface: 95m²

Calendrier: juillet 2018

Programme: 2 chambres, 2 salles de bain, WC, cuisine, salle à manger, salon, conception de la cuisine



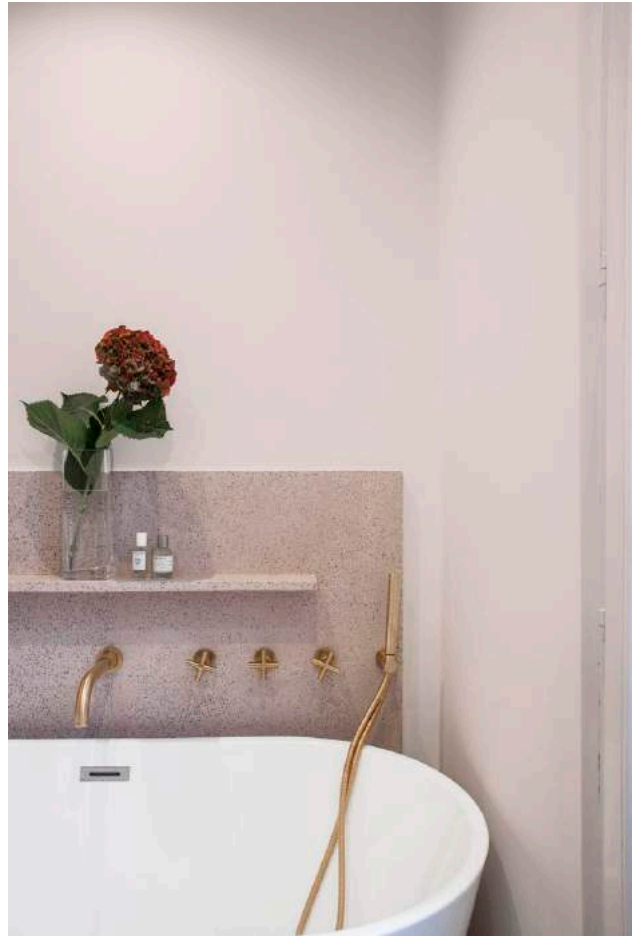

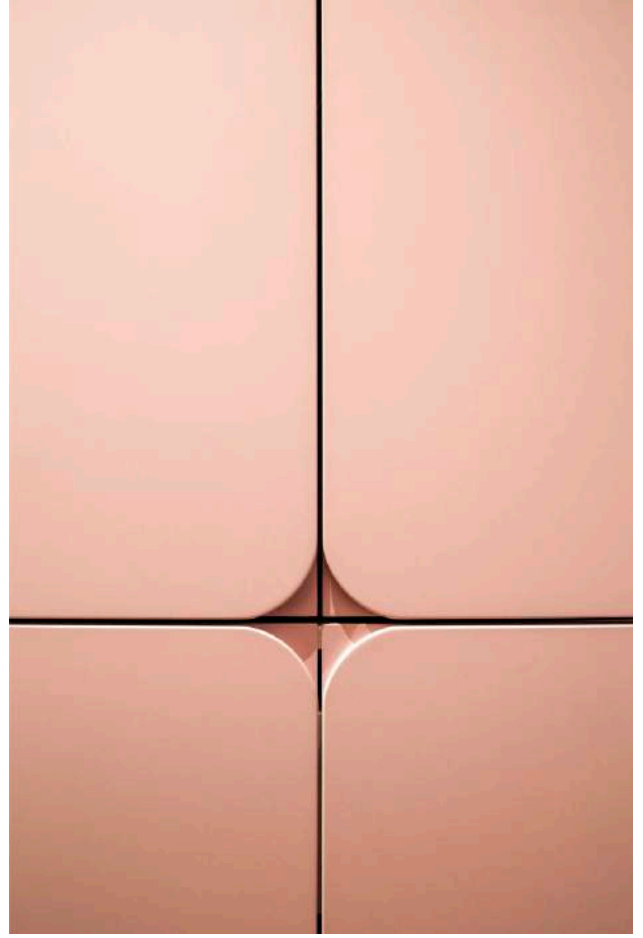
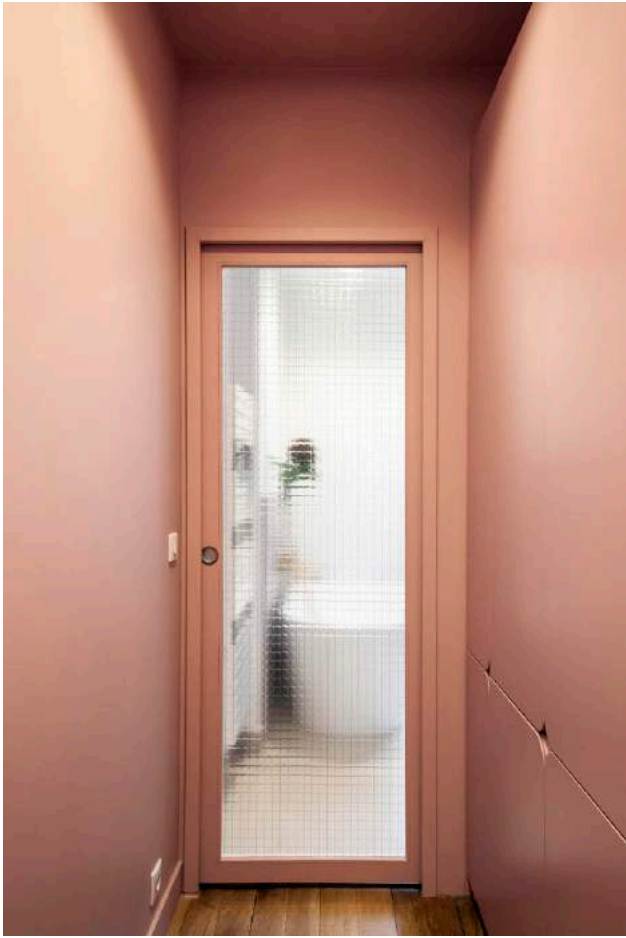

**Un appartement
aux couleurs du Sud
Boulogne (92)**



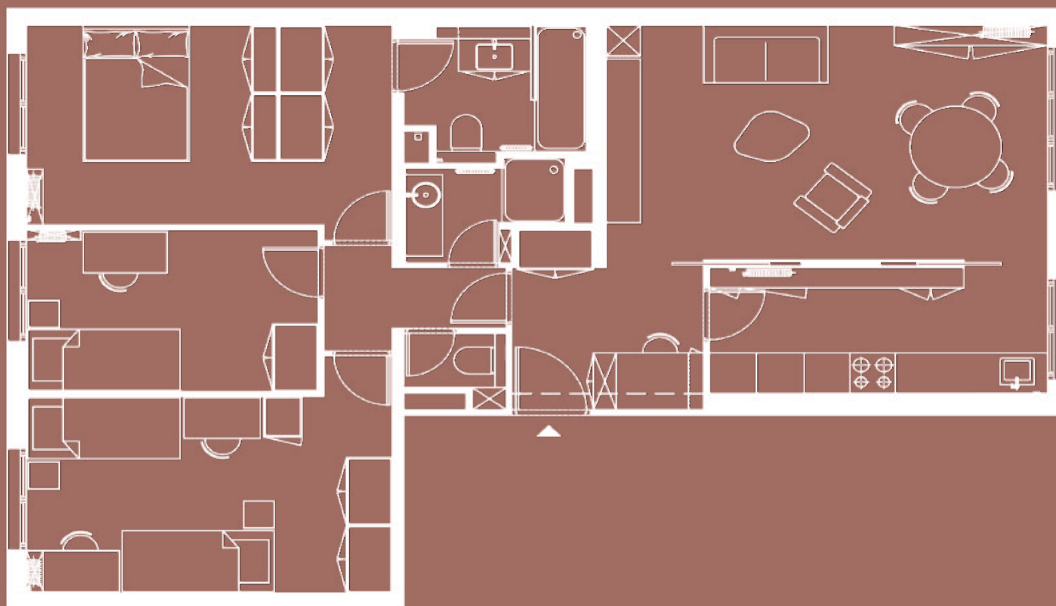

La typologie existante de l'appartement a été conservée mais les circulations entre les pièces ont été revues pour apporter plus de fluidité et d'ouverture aux espaces.

Une subtile inspiration marocaine se retrouve dans tout l'appartement, en référence aux origines de cette famille, à travers les matériaux sélectionnés et les couleurs terracotta choisies, notamment dans les pièces d'eau. La couleur verte sert également de fil conducteur dans les différents espaces : du carrelage émeraude qui englobe les meubles de la cuisine noire au soubassement dans la chambre parentale, en passant par les zelliges vert d'eau, le salon et le coin bureau.

La menuiserie a été conçue sur-mesure et pensée en adéquation avec les besoins de nos clients : des rangements intégrés et des banquettes mobiles dans le salon, un coin bureau/entrée sur-mesure, et surtout deux portes à galandage, de part et d'autre de la cuisine, habillées de chêne et de verre armé, qui permettent d'ouvrir complètement l'espace ou de le fermer et l'isoler, tout en laissant passer la lumière.

Entre le côté artisanal des matériaux et la chaleur du bois et des couleurs, avec une touche de modernité, cet appartement est une délicate invitation au voyage.

Maitrise d'ouvrage: Particulier

Maitrise d'œuvre: Boclaud Architecture

Mission: ESQ, APD, DCE, DET, AOR

Montant de travaux: 101 000€ HT

Surface: 85 m²

Calendrier: réception juillet 2019

Programme: création de la cuisine, salles de bain, menuiserie intérieure







Un appartement à Montmartre Paris (75)



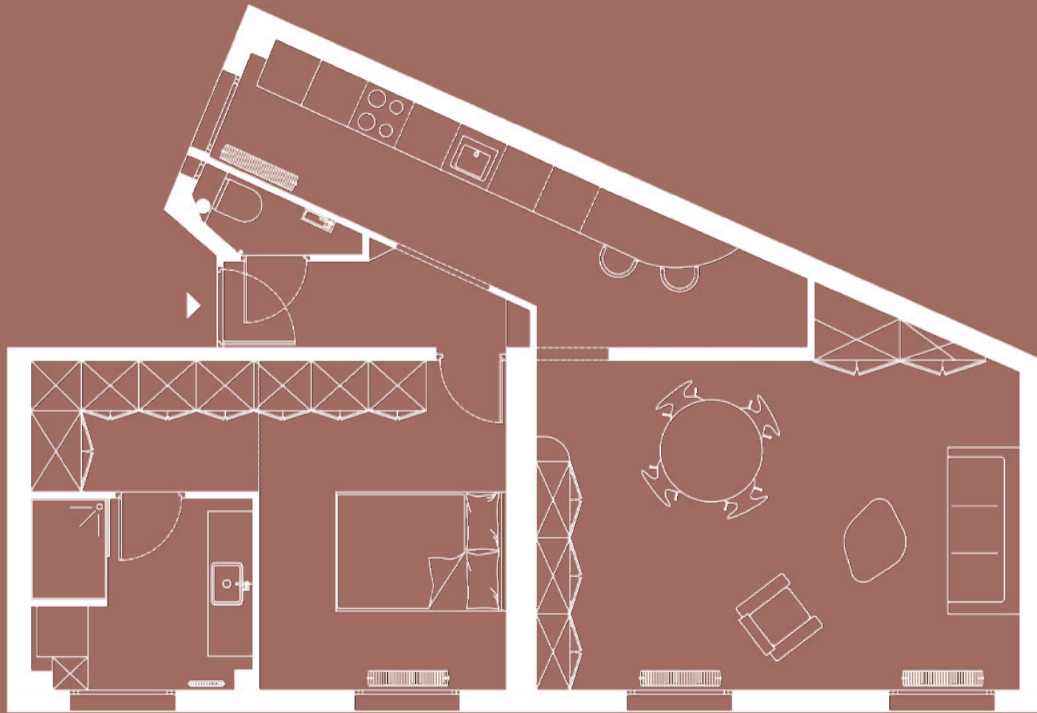

L'agence a totalement repensé le pied-à-terre parisien d'un jeune couple de retraités.

La circulation et la distribution des pièces ont été réorganisées autour de deux arches pour offrir des espaces plus généreux : l'entrée de l'appartement dessert la chambre parentale et sa salle de douche, et la "cuisine-couloir" mène à une grande pièce de vie. La lumière et les tons chauds ont été mis en avant. Des matières nobles, telles que le chêne ou l'acier brut, ont été utilisés autant pour les menuiseries sur-mesure que pour le mobilier. Des touches légères de couleurs sont apportés par l'utilisation de papier-peints - en tête de lit ou pour créer un espace de toilettes fantaisiste - ou encore en faisant le pari d'un sol graphique dans la cuisine, avec ce terrazzo vert.

Un projet chaleureux et tout en rondeur, pour ce nid parisien.

Maitrise d'ouvrage: Particulier

Maitrise d'œuvre: Boclaud Architecture

Mission: ESQ, APD, DCE, DET, AOR

Montant de travaux: 84 000 € HT

Surface: 61 m²

Calendrier: Mai 2019

Programme: Une entrée, une suite parentale avec dressing et salle de douche attenante, une cuisine, une pièce de vie et des sanitaires.



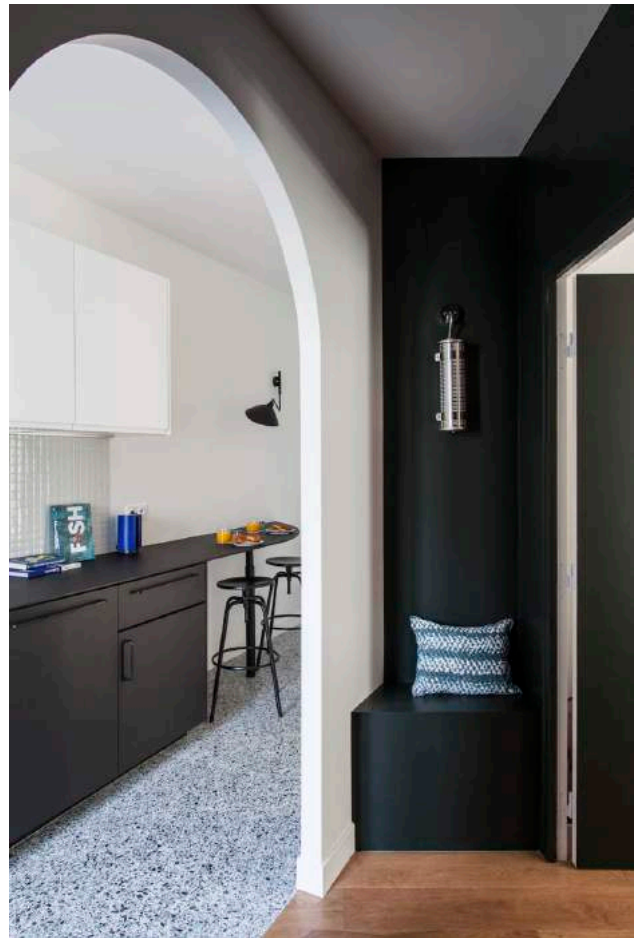



Construction d'une maison familiale à Montreuil (93)



L'agence étudie la construction d'une maison pour une famille de 4 personnes à Montreuil.

Les volumes de cette maison familiale de 140m² sont simples et épurés, à l'intérieur sa cache un patio, tout en briqué, fermé par une fenêtre de toit coulissante.

Des grandes ouvertures donnent vers le jardin. Les façades sont en briques naturelles, de pose horizontale et vertical pour donner du rythme.



Maitrîse d'ouvrage: privé

Maitrîse d'œuvre: Boclaud Architecture, Ing, TISCO

Mission: ESQ, PC, AVP, PRO, DCE, DET, AOR

Montant de travaux: 450 000€ HT

Surface: 140 m²

Calendrier: PC déposé en mars 2020

Programme: Maison type T5, 4 chambres, 2 salles de bain, cuisine, séjour, salle à manger, création d'une cave, d'un patio, aménagement des espaces extérieurs









Le projet Nuages est écrien menuisé dans un grand volume en béton.

À partir d'un plateau vide, l'esprit du projet réside dans des boîtes totalement menuisées posées sur des socles en aluminium, qui reflètent la lumière et donnent une sensation de légèreté.

Dans ces boîtes réalisées sur-mesure, une chambre à coucher, douillette et cosy, a été imaginée, ainsi qu'une salle de bain. Elles sont fermées par des portes coulissantes ajourées pour profiter de la lumière dans ce grand volume mono-orienté. Nous avons conservé et intégré la structure en béton.

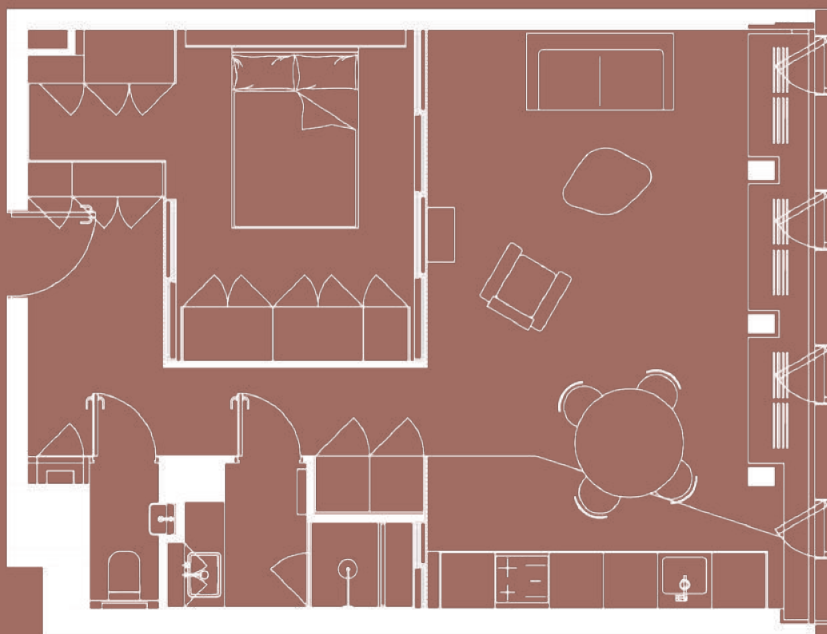

Maitrise d'ouvrage: Particulier

Maitrise d'œuvre: Boclaud Architecture

Mission: ESQ, APD, DCE, DET, AOR

Montant de travaux: 90 000€ HT

Surface: 53 m²

Calendrier: mars 2018

Programme: création d'une chambre,
salle de bain, cuisine



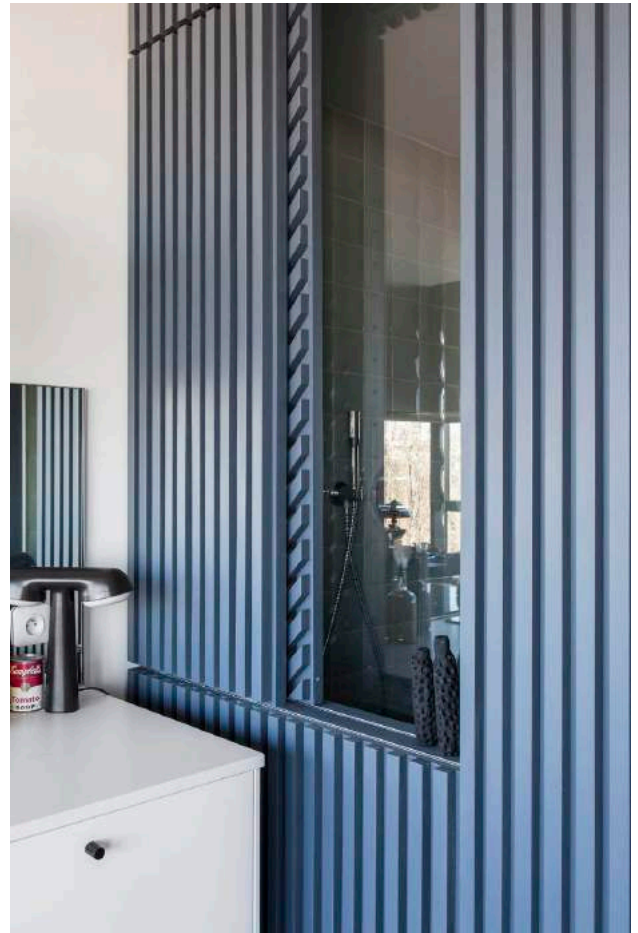

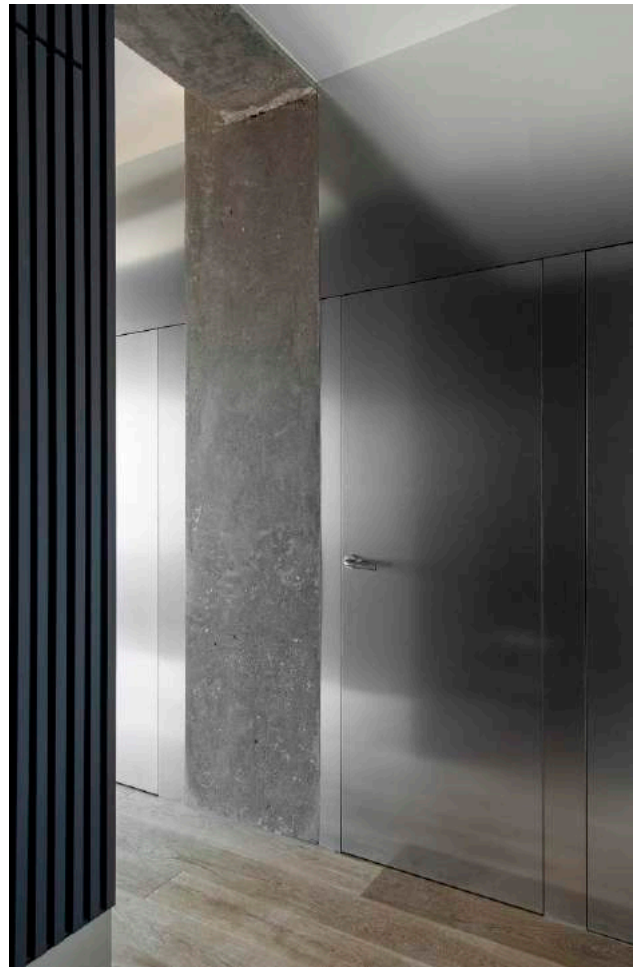
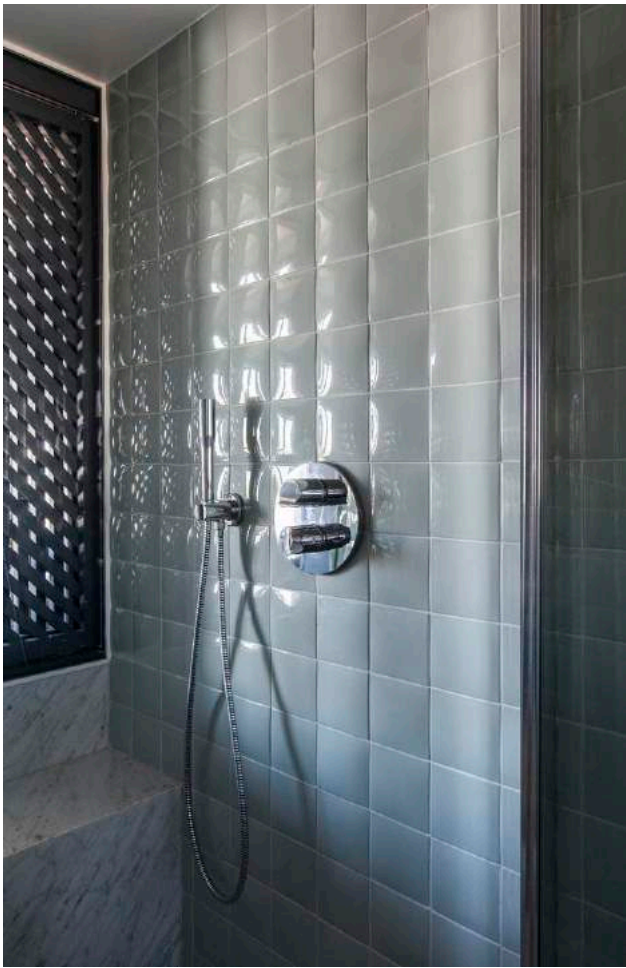

Tour Albert

Rénovation d'un appartement

Paris (75)



Cet appartement de la splendide tour Albert dans le 13^{ème} arrondissement à Paris a été entièrement rénové. Il s'agit du premier gratte-ciel d'habitation à Paris, construit en 1958, dont la façade principale est entièrement vitrée et dont la structure est complètement apparente.

Afin de profiter de la mono-orientation de l'appartement, nous avons créé un espace de vie privée en second jour, avec des ouvertures vitrées tournées vers la façade pour apporter un maximum de lumière.

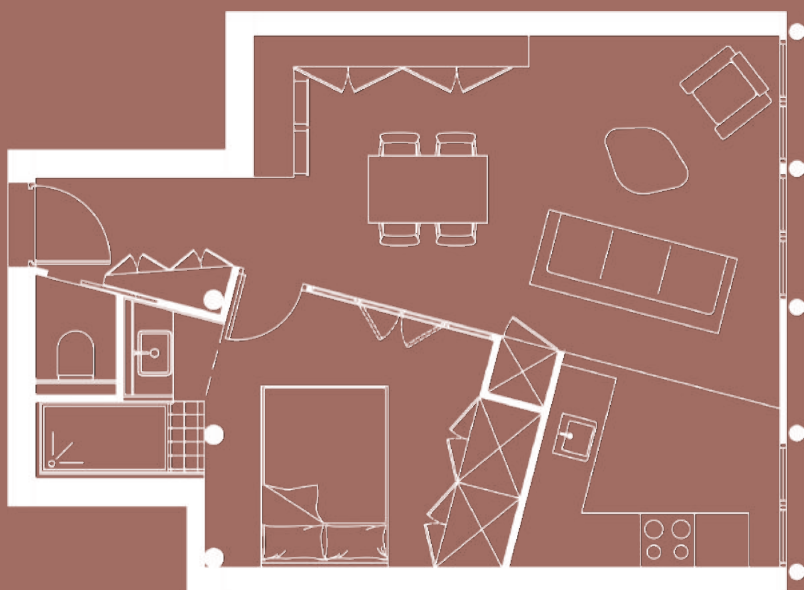

Maitrise d'ouvrage: Particulier
Maitrise d'œuvre: Boclaud Architecture
Mission: ESQ, APD, DCE, DET, AOR
Montant de travaux: 45 000€ HT
Surface: 40 m²
Calendrier: décembre 2018
Programme: création d'une chambre, salle de bain, cuisine

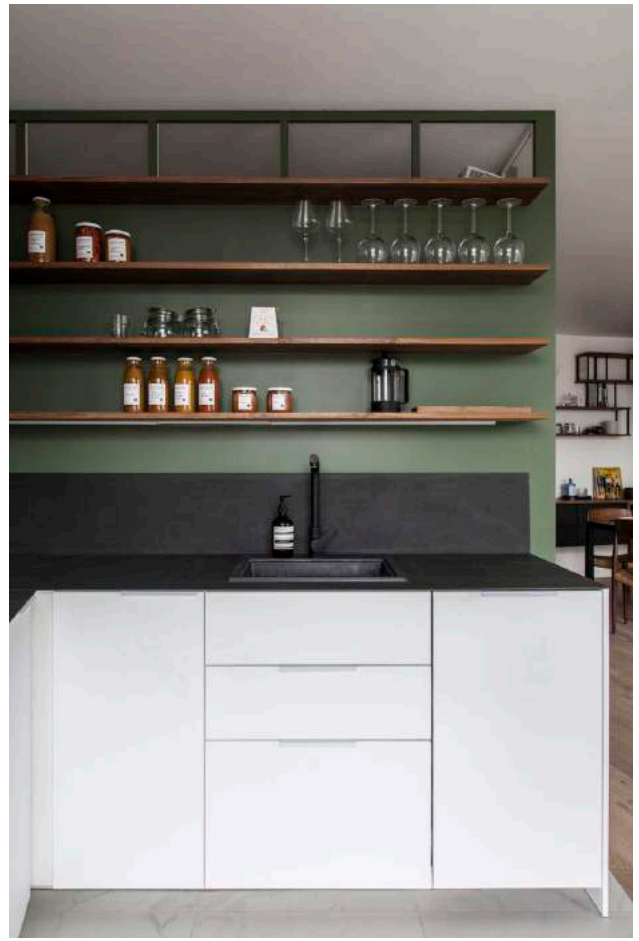



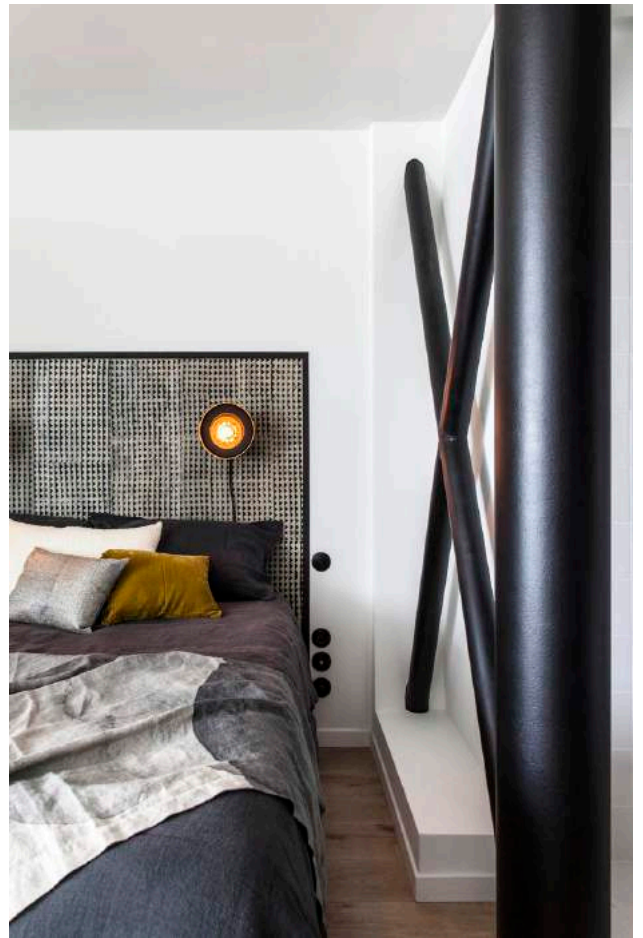

Transformation d'un atelier d'artiste en appartement Paris (75)



Dans cette ancien immeuble réservé aux artistes, nous avons rénové un atelier de 170m² en appartement. Le propriétaire ayant une collection de vinyles très importante, il nous a fallu créer un immense meuble de rangements. Cette menuiserie prend toute sa place dans le double volume de l'ancien atelier, baigné de lumière.

À l'étage, la salle de bain donne sur le volume du salon grâce deux ouvertures en vitrage armé pour y conserver l'intimité.

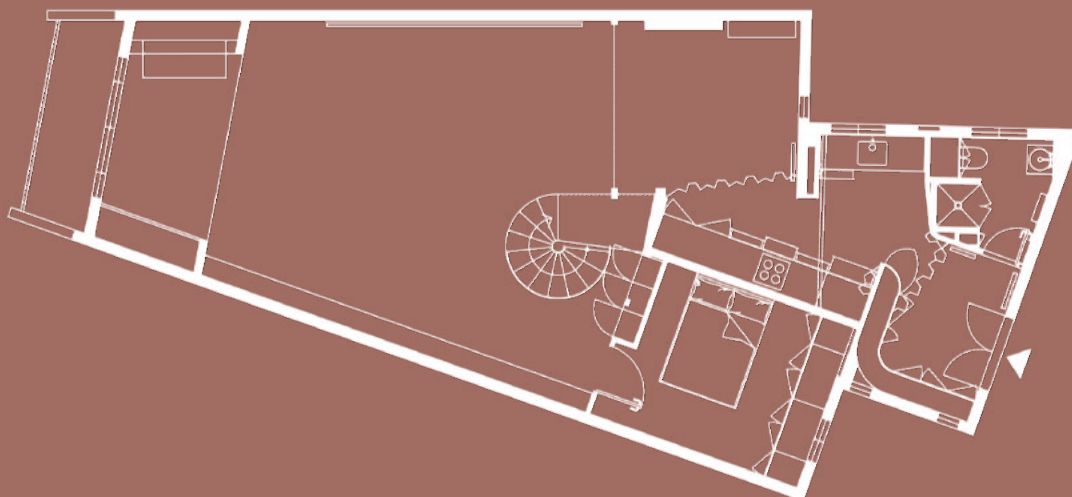
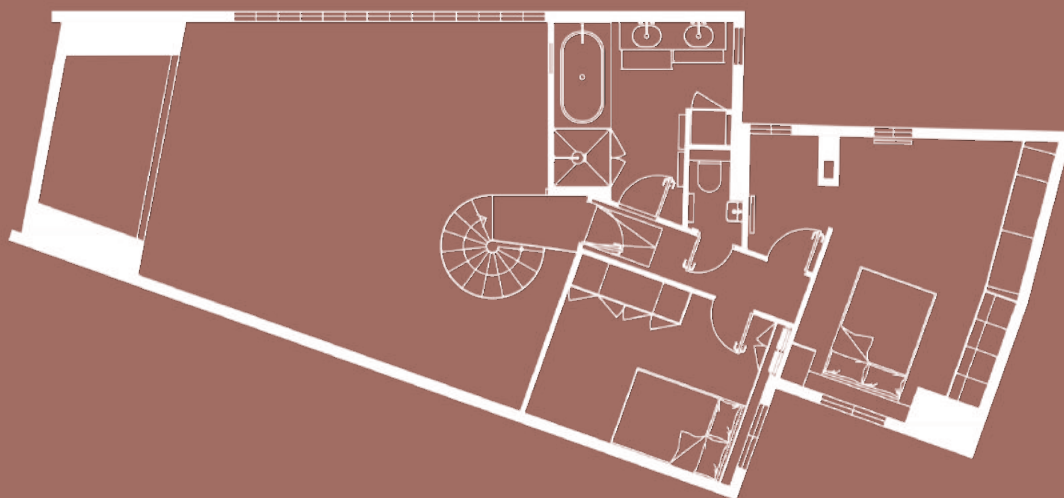

Maitrise d'ouvrage: Particulier

Maitrise d'œuvre: Boclaud Architecture

Mission: ESQ, APD, DCE, DET, AOR

Montant de travaux: 180 000€ HT

Surface: 170 m²

Calendrier: réception septembre 2018

Programme: Reprise de la structure existante, création de 3 chambres, deux salles de bain, 2 WC, cuisine, menuiserie intérieure





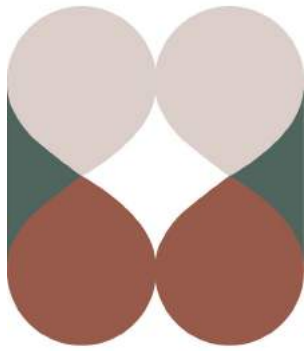

Boclaud Architecture