

RÉFÉRENCES

SARL D'ARCHITECTURE HUCHON ET ASSOCIÉS

7 rue de Pré Munny 01630 PERON – Tél :04 50 56 33 33 – Mail : florent.huchon@gmail.com
Sarl au capital de 50 000 € - RCS de Bourg-en-Bresse – Siret 414 250 936 000 21 – APE 7111Z –
TVA FR72414250936

Références de bâtiments publics

<u>COLLEGE DE PERON</u>		2007/2009
Construction d'un collège 600 accompagné de logements administratifs bois, ainsi que d'un gymnase		
Taille du projet : Shon 8305m2	Maître d'ouvrage : Conseil Général de l'Ain	
Performance énergétique RT 2005 90KWh/m2/an	Mission Base + EXE1 + EXE2	
Exécution projet Début travaux : novembre 2007 Fin travaux : juillet 2009	Chiffres d'Affaires Travaux : 10 855 518 €HT Honoraires : 1 407 933 €HT (maîtrise d'œuvre)	
<u>CRÈCHE DE THOIRY</u>		2012/2014
Crèche et relais assistantes maternelles		
Taille du projet : Shon 846m2	Maître d'ouvrage : Communauté de Commune du Pays de Gex	
Performance énergétique Bâtiment HQE	Mission Base + EXE + OPC	
Exécution projet Début travaux : octobre 2012 Fin travaux : juin 2014	Chiffres d'Affaires Travaux : 1 500 000 €HT Honoraires : 190 000 €HT (maîtrise d'œuvre)	
<u>ECOLE MATERNELLE</u>		2008/2009
Construction d'une école maternelle en ossature bois à Léaz		
Taille du projet : Shon 350m2	Maître d'ouvrage : Commune de Léaz	
Performance énergétique RT 2005 60KWh/m2/an	Mission Base + EXE + OPC	
Exécution projet Début travaux : novembre 2008 Fin travaux : novembre 2009	Chiffres d'Affaires Travaux : 700 000 €HT Honoraires : 83 000 €HT (maîtrise d'œuvre)	
<u>ECOLE MATERNELLE</u>		2004/2006
Construction d'une école maternelle et d'un réfectoire en ossature bois à Neuville-les-Dames		
Taille du projet : Shon 783m2	Maître d'ouvrage : Commune de Neuville-les-Dames	
Exécution projet Début travaux : octobre 2004 Fin travaux : 2006	Mission Complète + SPS	
	Chiffres d'Affaires Travaux : 627 000 €HT Honoraires : 97 295 €HT (maîtrise d'œuvre)	
<u>LYCEE FERNEY-VOLTAIRE A SAINT-GENIS-POUILLY</u>		2007/2008
Construction-Extension du lycée international de Ferney-Voltaire sur un second site à St-Genis-Pouilly		
Taille du projet : Shon 9625 m2	Maître d'ouvrage : Conseil régional Rhône-Alpes	
Performance énergétique BEPOS	Travaux : 17 500 000 €HT	
2ème au concours		

Références de bâtiments publics

<u>ECOLE DE PERON</u>		2012/2013
Restructuration et extension du groupe scolaire « Champ Fontaine » à Péron		
<p>Taille du projet : Restructuration de l'existant : 1 927 m2 Surface de plancher crée pour l'extension : 1470 m2</p> <p>Performance énergétique Bâtiment passif</p> <p>Finaliste du concours : le jury de concours a classé notre offre 2^{ème} sur 3 en phase 2</p>	<p>Maître d'ouvrage : Commune de Péron</p> <p>Mission Base + EXE + OPC</p> <p>Chiffres d'Affaires Travaux : 3 267 000 €HT</p>	
<u>EXTENSION BÂTIMENT COMMUNALE A POUGNY</u>		2015
Modification PMR intérieure de l'existant et création d'un hangar		
<p>Taille du projet : Shon 466 m2</p> <p>Performance énergétique</p> <p>Exécution projet Début travaux : juillet 2015 Fin travaux : novembre 2015</p>	<p>Maître d'ouvrage : Commune de Pougny</p> <p>Mission Base + EXE + OPC</p> <p>Chiffres d'Affaires Travaux : 155 000 €HT Honoraires : 18 000 €HT (maîtrise d'œuvre)</p>	
<u>ECOLE DE SAINT-JEAN-DE-GONVILLE</u>		2003/2004
Réalisation du préau de l'école primaire et de la bibliothèque municipale		
<p>Taille du projet : Shon 120 m2 bibliothèque 300 m2 préau</p> <p>Performance énergétique</p> <p>Exécution projet Début travaux : juillet 2003 Fin travaux : juin 2004</p>	<p>Maître d'ouvrage : Commune de Saint Jean de Gonville</p> <p>Mission Base + EXE + OPC</p> <p>Chiffres d'Affaires Travaux : 319 760 €HT</p>	

Collège de Peron

Construction d'un collège 600

Ce bâtiment est accompagné de logements administratifs bois (THPE), ainsi que d'un gymnase

Taille du projet : Shon 8305 m²

Performance énergétique
RT 2005 : 90 KWh/m²/an

Exécution projet

- Début des travaux : Novembre 2007
- Fin des travaux : Juillet 2009

Bâtiment Public

Maître d'Ouvrage : Conseil Général de l'Ain

Mission : Mission Base + EXE1 + EXE2

Chiffres d'Affaires

Travaux : 10 855 518 €HT

Honoraires (maîtrise d'oeuvre) : 1 407 933 €HT



Crèche de Thoiry

Construction d'une structure d'accueil de la petite enfance
Comprenant une crèche et un relais assistantes maternelles

Taille du projet : Shon 846 m²

Performance énergétique
Bâtiment HQE

Exécution projet
- Début des travaux : Octobre 2012
- Livraison Juin 2014

Bâtiment Public

Maître d'Ouvrage : CCPG (Communauté de Commune du Pays de Gex)

Mission : Mission Base + EXE + OPC

Chiffres d'Affaires
Travaux : 1 500 000 €HT
Honoraires (maîtrise d'oeuvre) : 190 000 €HT

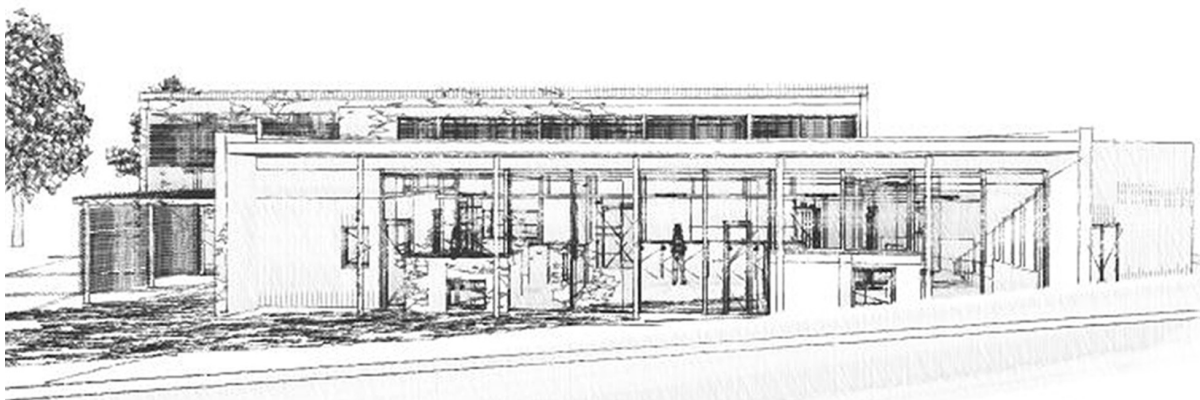

Ecole Maternelle

Construction d'une école maternelle en ossature bois à Léaz

Taille du projet : Shon 350 m²

Performance énergétique
RT2005 60 KWh/m²/an

Exécution projet

- Début des travaux : Novembre 2008
- Fin des travaux : Novembre 2009

Bâtiment Public

Maître d'Ouvrage : Commune de Léaz

Mission : Mission Base + EXE + OPC

Chiffres d'Affaires

Travaux : 700 000 €HT

Honoraires (maitrise d'oeuvre) : 83 000 €HT



Ecole Maternelle

Construction d'une école maternelle et d'un réfectoire en ossature bois à Neuville les Dames

Bâtiment Public

Maître d'Ouvrage : Commune de Neuville-les-Dames

Taille du projet : Shon 783 m²

Mission : Mission Complète + SPS

Exécution projet

- Début des travaux : Octobre 2004

- Fin des travaux : 2006

Chiffres d'Affaires

Travaux : 627 000 €HT

Honoraires (maitrise d'oeuvre) : 97 295 €HT

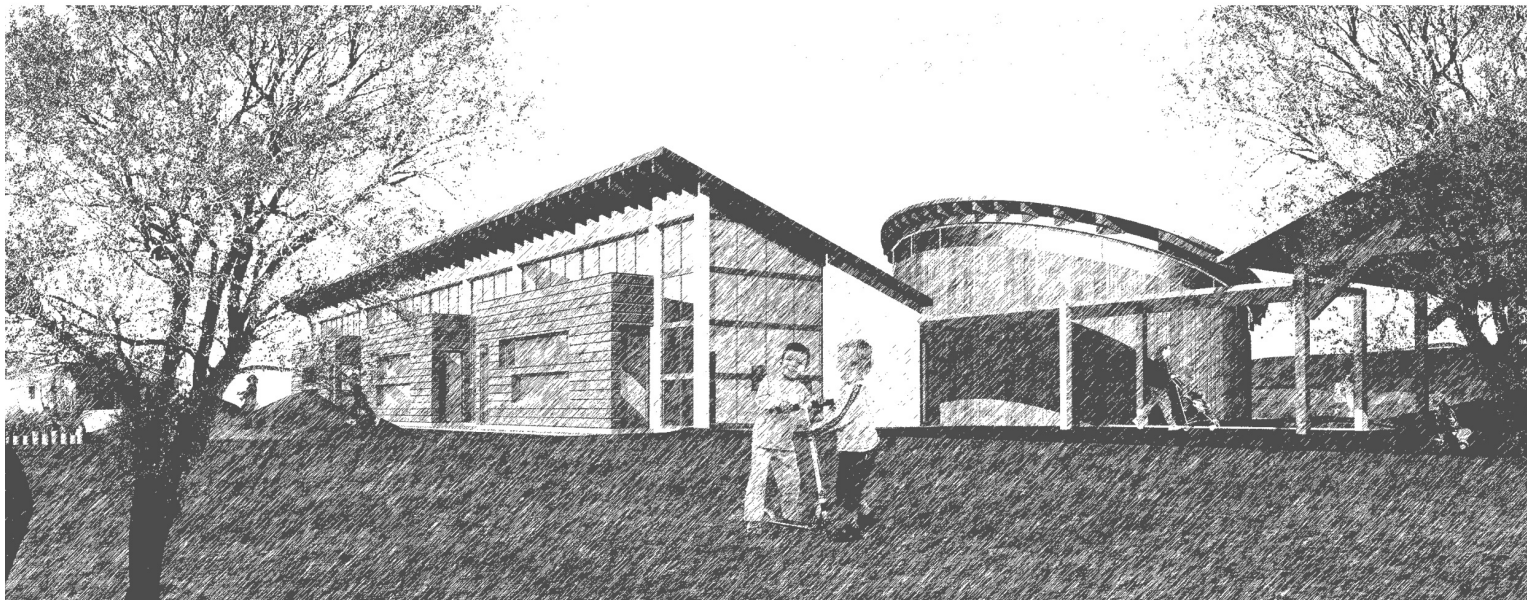

Lycée Ferney Voltaire à St Genis Pouilly

Construction - Extension du lycée
international de Ferney-Voltaire sur un
second site à Saint Genis Pouilly

Bâtiment Public

Maître d'Ouvrage : Conseil régional Rhône-Alpes

Taille du projet : Shon 9625 m²

Travaux : 17 500 000 €HT

Performance énergétique
Bepos

2ème au concours

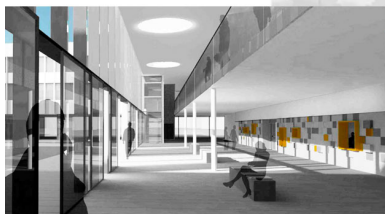
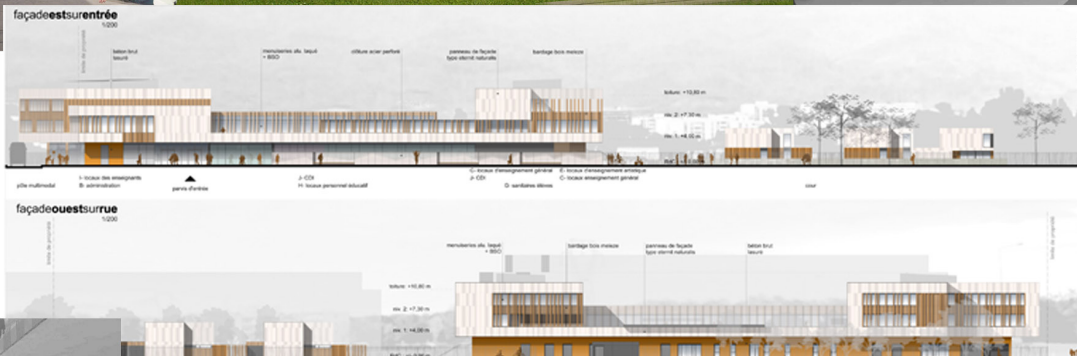

Ecole de PERON

Restructuration et extension du groupe scolaire "Champ Fontaine" à PERON

Comprenant un refectoire pour les élémentaires et
maternelles, 6 salles de classes, 2 salles de repos, une
salle de motricité.

Taille du projet :
Restructuration de l'existant : 1 927 m²
Surface de plancher crée pour l'extension : 1 470 m²

Performance énergétique : Bâtiment PASSIF

Bâtiment Public

Maître d'Ouvrage : Commune de PERON

Mission : Mission Base + EXE + OPC

Chiffres d'Affaires
Travaux : 3 267 000 €HT

Finaliste du concours

Le jury de concours a classé notre offre 2ème sur 3 en phase 2



Extension bâtiment communale à Pougny

Modification PMR intérieure de l'existant et création d'un hangar

Taille du projet : Shon 466 m²

Maître d'ouvrage : Commune de Pougny

Performance énergétique

Mission Base + EXE + OPC

Exécution projet

Début travaux : juillet 2015

Fin travaux : novembre 2015

Chiffres d'Affaires

Travaux : 155 000 €HT

Honoraires : 18 000 €HT (maîtrise d'œuvre)



Ecole de Saint-Jean-De-Gonville

Réalisation du préau de l'école primaire et de la bibliothèque municipale

Taille du projet : Shon 120 m2 bibliothèque 300 m2 préau	Maître d'ouvrage : Commune de Saint Jean de Gonville
Performance énergétique	Mission Base + EXE + OPC
Exécution projet Début travaux : juillet 2003 Fin travaux : juin 2004	Chiffres d'Affaires Travaux : 319 760 €HT



ECOLE DE ST JEAN DE GONVILLE

Construction d'une bibliothèque et d'un préau de 120 m²
Maître d'Ouvrage: Commune de St Jean de Gonville

2003

