



AURELIE DUFOURG ARCHITECTE
06 83 65 21 19
/ AURELIEDUFOURG@YAHOO.FR \
35 ANS - PERMIS B

FORMATIONS

2019	FEEBAT - RENOVATION A FAIBLE IMPACT ENERGETIQUE DE BATIMENTS EXISTANTS - MODULES 5A / 5B
2013	FORMATION A LA CONDUITE DE CHANTIER
2010 2011	HMONP - ENSA PARIS LAVILLETTE
JUIN 2010	DIPLOME EN ARCHITECTURE - ENSA PARIS LAVILLETTE - LA SEINE, NOUVEAU TERRITOIRE URBAIN - L'EAU, ELEMENT DE COMPOSITION URBAINE & ARCHITECTURALE DANS LE 5E ARRONDISSEMENT
2008 2009	MASTER 2 D'ARCHITECTURE - ENSA PARIS LAVILLETTE
2007 2008	MASTER I D'ARCHITECTURE - ENSA MADRID - ERASMUS
2005 2006	LICENCE D'ARCHITECTURE - ENSA PARIS LAVILLETTE
2002 2005	BTS DESIGN D'ESPACE - ECOLE CREASUD BORDEAUX - DIPLOME : ACCUEIL MUSEOGRAPHIQUE SUR DES RUINES GALLO-ROMAINE
2001 2002	BAC SCIENTIFIQUE - OPTION SVT



EXPERIENCES EN AGENCES

>>> EMPLOIS

- 2011 2015 AGENCE D'ARCHITECTURE BROCHET-LAJUS-PUEYO - BORDEAUX // CDI
- 50 LOGEMENTS, ZAC DE LA RAMADE, LORMONT : ETUDES & SUIVI DE CHANTIER
 - ILOT CANOPE, QUARTIER GINKO, BORDEAUX : CONCEPTION & ETUDES
 - HOTEL DE VILLE DE LA TESTE DE BUCH : ETUDES & SUIVI DE CHANTIER
 - ILOT C2, QUARTIER GINKO, BORDEAUX : CONCEPTION & ETUDES
- 2010 AGENCE BENEDICTE D'ALBAS - ARCHITECTE/PAYSAGISTE - PARIS // STAGE HMONP 6 MOIS // CDD 3 MOIS
- CONCOURS LAUREAT POUR LE SCHEMA DIRECTEUR DU CAMPUS DE JUSSIEU
 - CONCEPTION & PLANS D'EXECUTIONS, SUIVI DE CHANTIER D'UNE MAISON INDIVIDUELLE SAINT-CLOUD
 - RESIDENTIALISATION DU GROUPE DE LOGEMENT NATIONALE : APS, APD, PRO, DCE QUARTIER OLYMPIADE
 - AMENAGEMENT EXTERIEUR DE 110 LOGEMENTS : PRO, DCE QUARTIER MONDOR, VAL D'ARGENT SUD

>>> STAGES

- 2008 OFFICINA DOS MAS UNO - MADRID // STAGE 2 MOIS
- CONCOURS POUR UN AUDITORIUM - VILLANUEVA DE LA SERANA
 - DEFINITION D'APPARTEMENT TYPE POUR UN LOT DE 175 LOGEMENTS - MALAGA
 - MAQUETTES : D'UN LOT DE MAISONS EN DENIVELES - MADRID // D'UN LOT DE MAISONS INDIVIDUELLES - VALLECAS
- 2007 AGENCE D'ARCHITECTURE E&O GIRARD - PARIS // STAGE 1 MOIS + CDD 2 MOIS
- SUIVI DE CHANTIER POUR LA RECEPTION DE LOGEMENTS - DCE - PC // REALISATION DE MAQUETTE
- 2004 AGENCE MBD DESIGN - BAGNOLET // STAGE 2 MOIS



EXPERIENCES EN LIBERAL

>>> LIBERAL

- 2016 2017 EXTENSION D'UNE GIROLLE - CLAOUEY
ETUDE DE FAISABILITE POUR AGRANDISSEMENT DES BUREAUX BRGM - PESSAC
ESQUISSES : FAISABILITE POUR AGRANDISSEMENT DES BUREAUX BRGM - PESSAC
- 2017 2018 REHABILITATION D'UN APPARTEMENT EN COEUR HISTORIQUE - COURS DE L'INTENDANCE - BORDEAUX
SURELEVATION D'UNE ECHOPE - RUE PIERRE NOGUEY - BORDEAUX
REHABILITATION D'UNE CABINET MEDICAL - CASTRES GIRONDE
ESQUISSES : EXTENSION ET REAPPROPRIATION D'UN PAVILLON - LA BREDE
REAMENAGEMENT DE BUREAUX EN STUDIO - CAUDERAN
REAMENAGEMENT DE APPARTEMENT - BORDEAUX
AMENAGEMENT INTERIEUR D'UNE MAISON - RDC/ETAGE - MARTIGNAS SUR JALLES
- 2018 2019 TRANSFORMATION D'UN APPARTEMENT & D'UNE CABINET MEDICAL EN MAISON DE FAMILLE - LAPLUME
ESQUISSES : REHABILITATION D'UNE MAISON EN PIERRE - LAMONTJOIE

>>> FREE LANCE

- 2016 AGENCE D'ARCHITECTURE BORCHET-LAJUS-PUEYO - ILOTS DE LOGEMENTS / PHASE DCE
AGENCE D'ARCHITECTURE METAYER ERRATH LEHEMBRE / CONCOURS POUR LA RENOVATION DE CHAIS
- 2017 AGENCE AGATHE ARCHITECTURE - ECOLE PRIMAIRE / PHASE DCE
AGENCE AGATHE ARCHITECTURE - LOGEMENTS SEMI-COLLECTIFS / PHASE FAISABILITE
AGENCE ARTOTEC - LOGEMENTS / PHASE DCE
- 2019 AGENCE PAMELA MARTIN ARCHITECTE - MOBILIERS / PHASE DCE
AGENCE AGATHE ARCHITECTURE - ECOLE PRIMAIRE / PHASE DCE

>>> AUTRES

- 2015 2017 PROFESSEUR D'ARCHITECTURE D'INTERIEUR & DESIGN D'ESPACE - ECOLE DE CONDE - BORDEAUX
2019 INTERVENANT POUR UN WORKSHOP DESIGN D'ESPACE/DESIGN PRODUIT - ECOLE DE CONDE - BORDEAUX

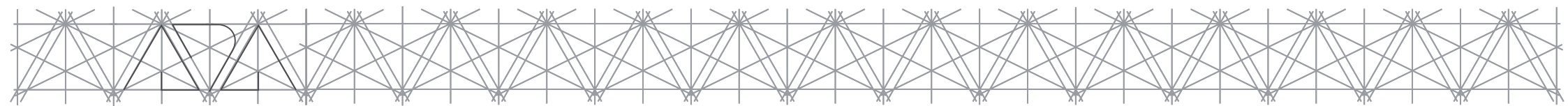

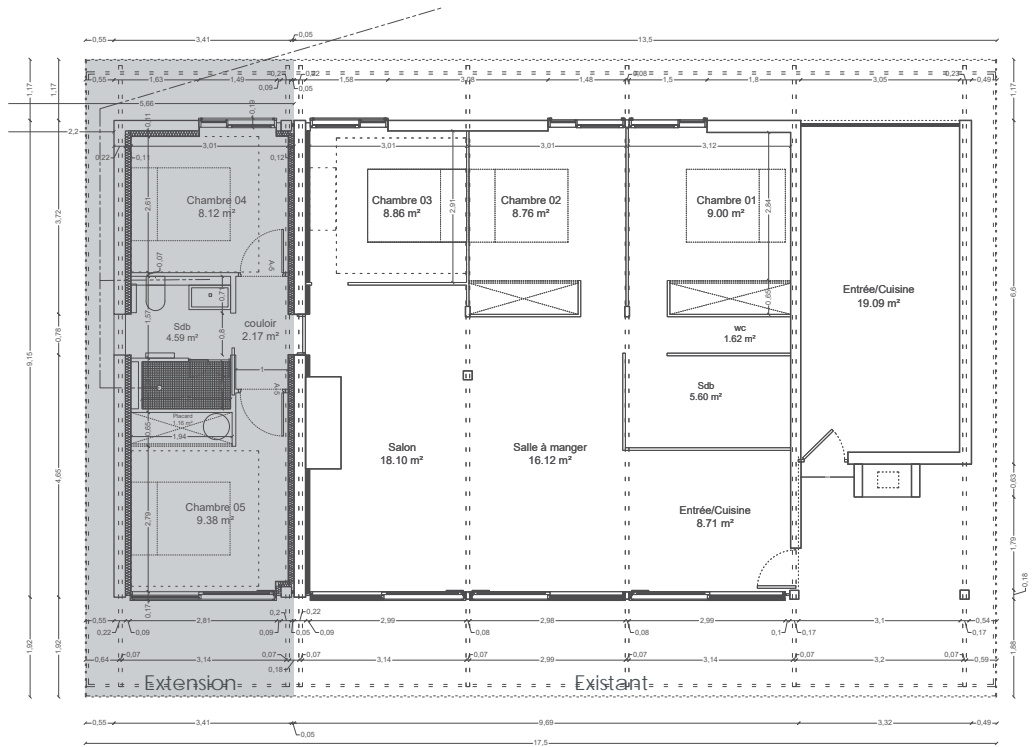



Démarrage & GO // début Mai 2016



Clos - Couvert // fin-Mai 2016

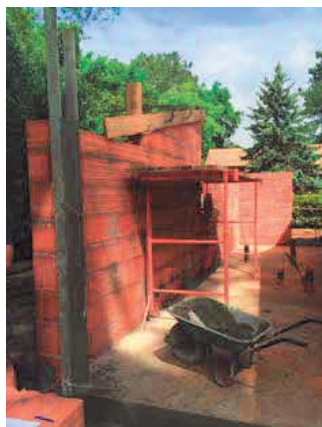

Intérieurs // Juin 2016



TABLEAU DES SURFACES HABITABLES

-	Entrée :	2.48 m ²
-	Bureau 1 :	8.85 m ²
-	Bureau 2 :	9.73 m ²
-	Bureau 3 :	8.84 m ²
-	Salle d'eau :	2.18 m ²
TOTAL :		32.08 m ²

PLAN LOCAL EXISTANT

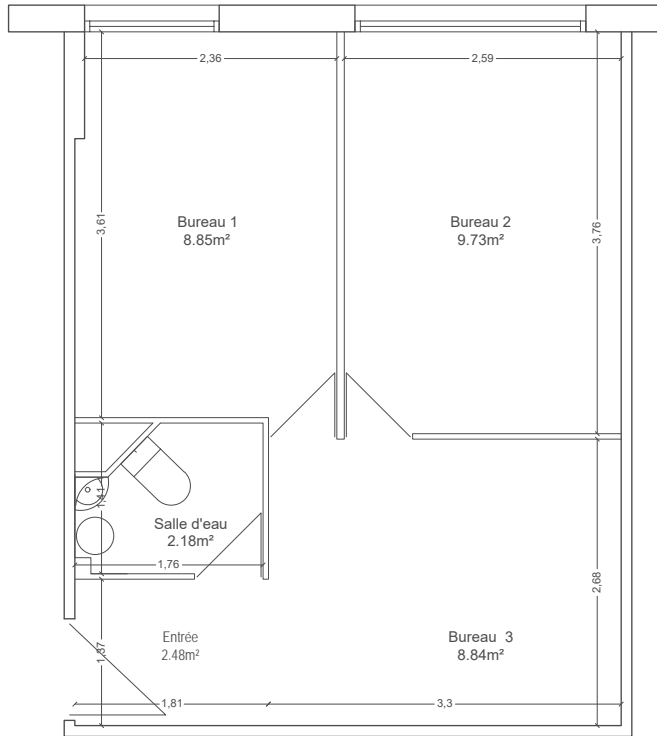

TABLEAU DES SURFACES HABITABLES

-	Entrée :	2.48 m ²
-	Pièce à vivre :	21.42 m ²
-	Cuisine :	4.89 m ²
-	Salle d'eau :	3.62 m ²
TOTAL :		32.41 m ²

PLAN APPARTEMENT PROJET



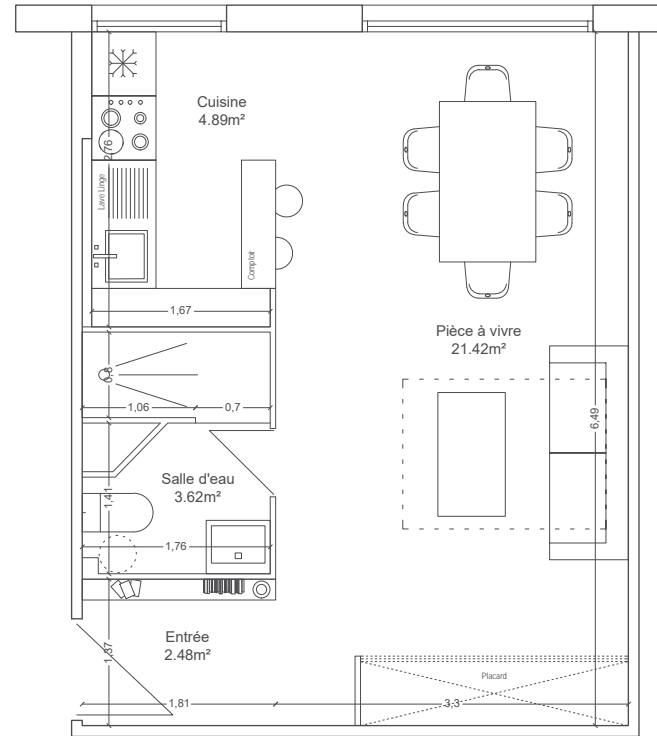
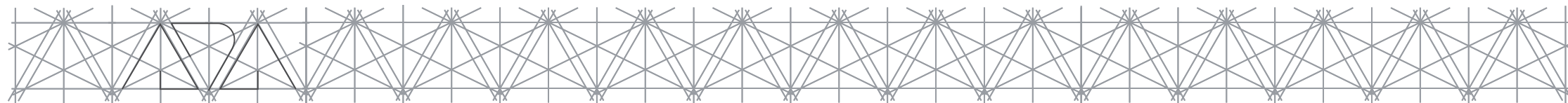
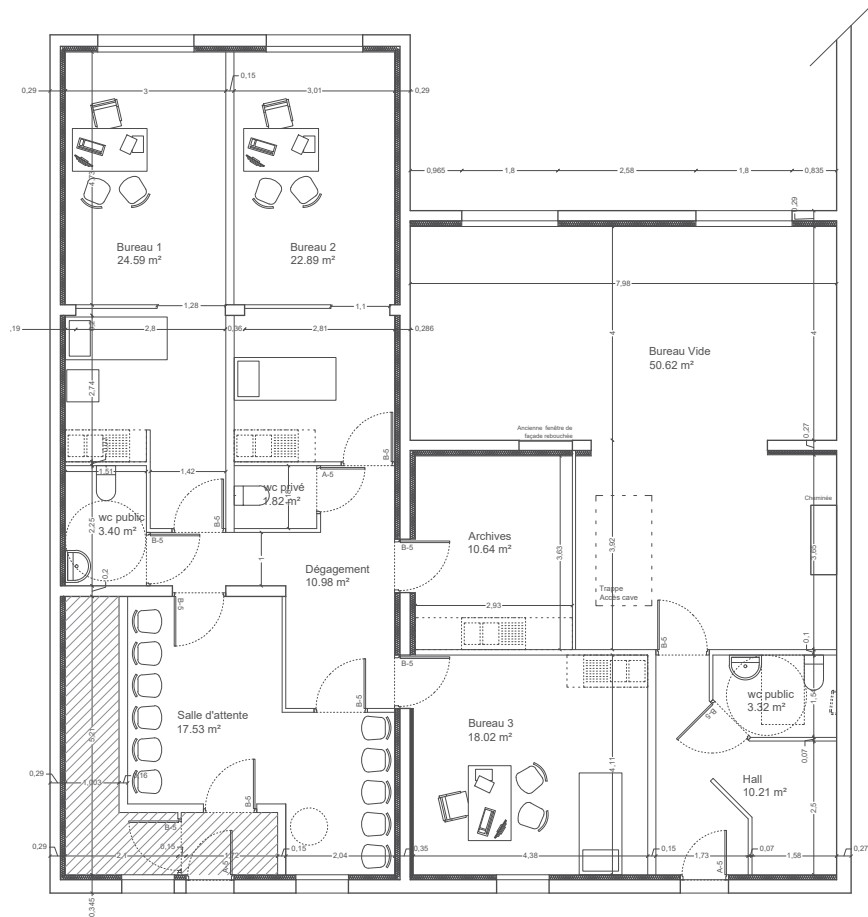

PLAN EXISTANT



Echelle Graphique

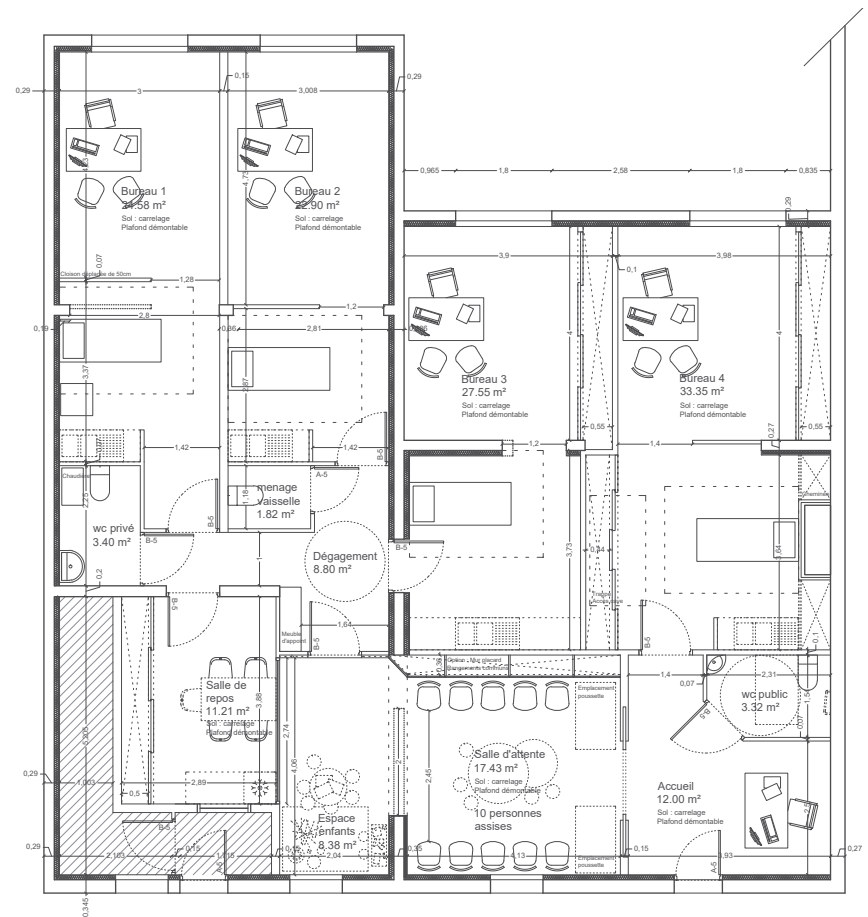

PLAN PROJET



Intention

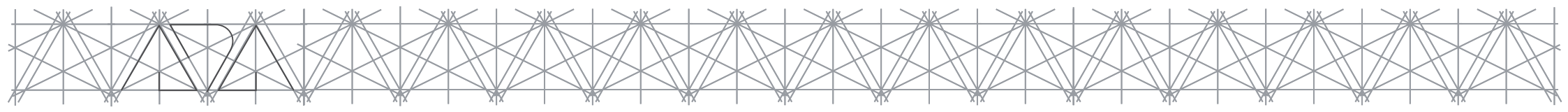
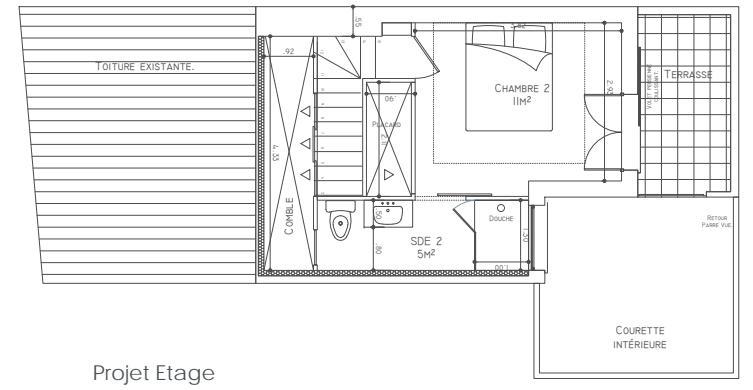
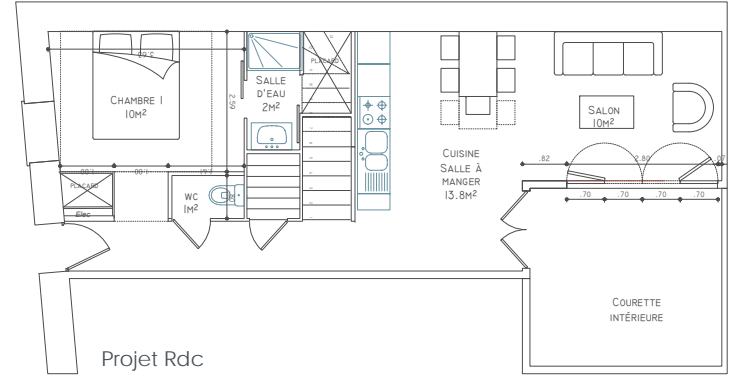
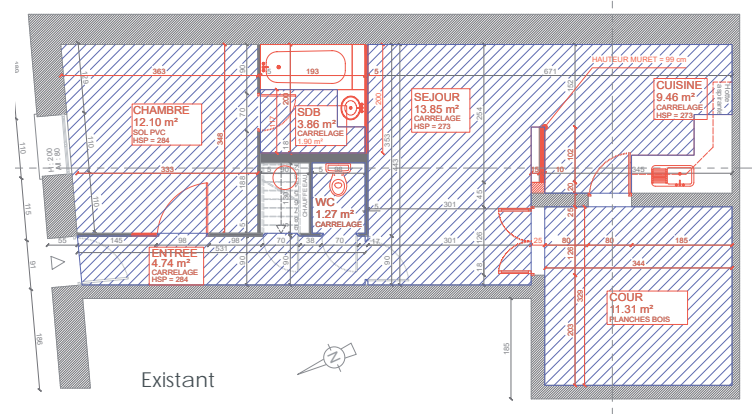
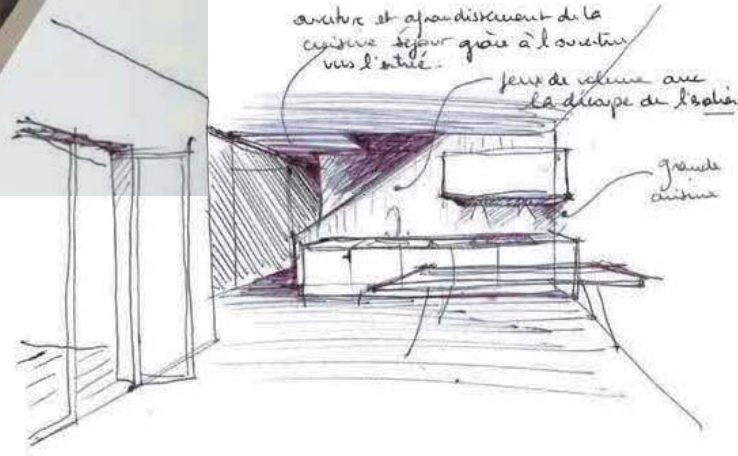





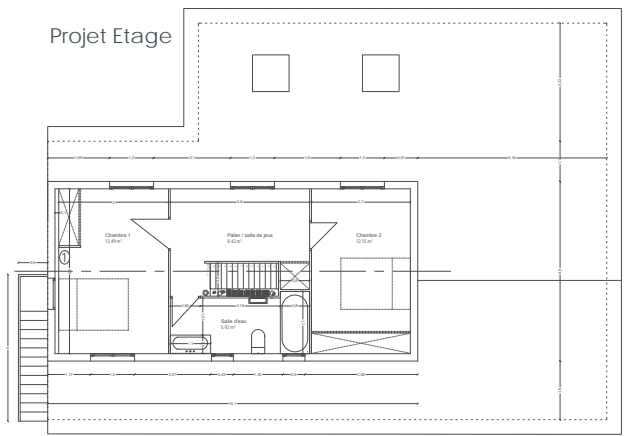
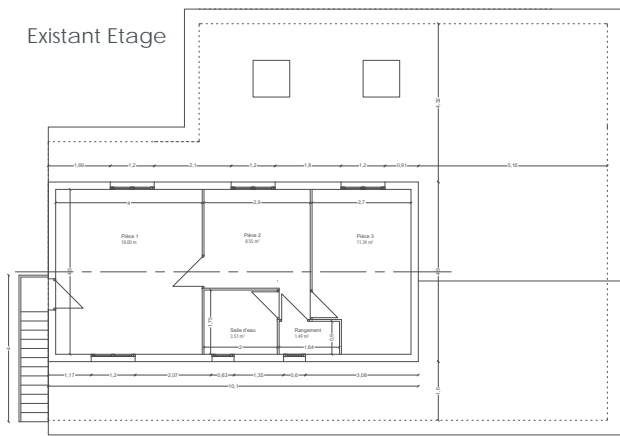
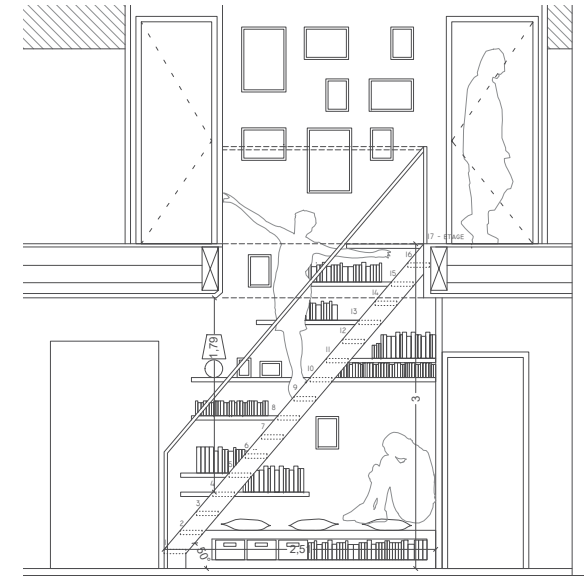
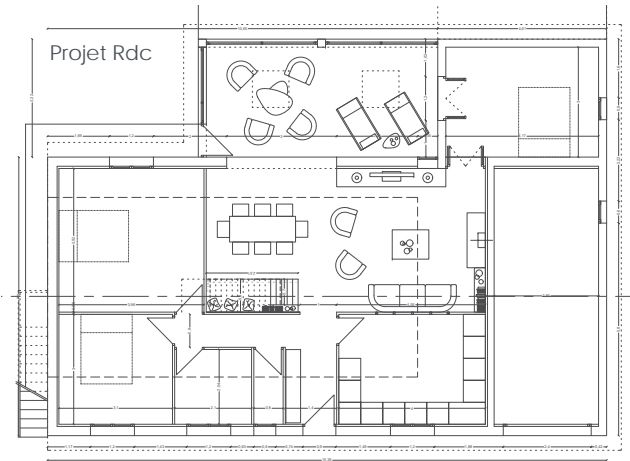
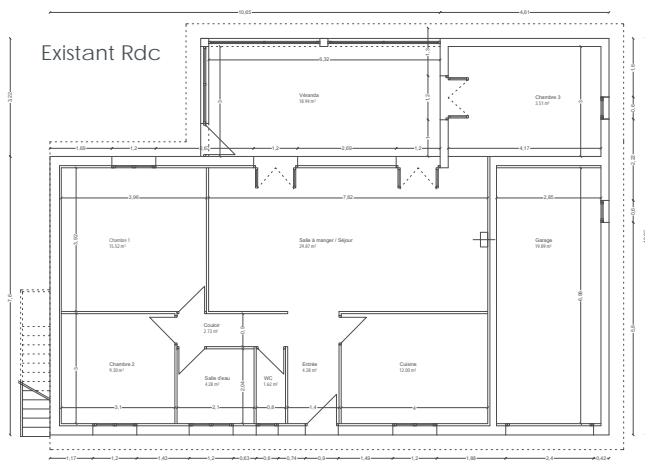

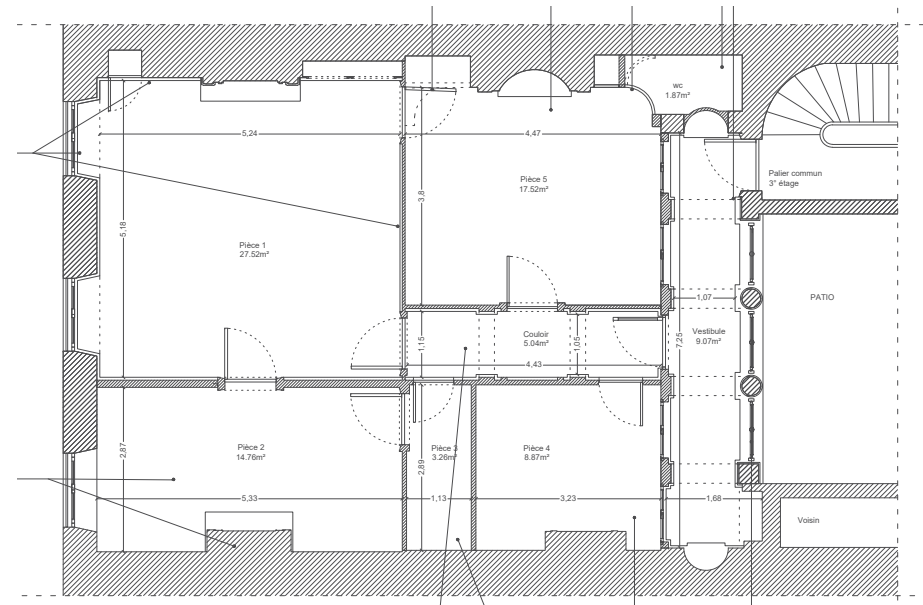
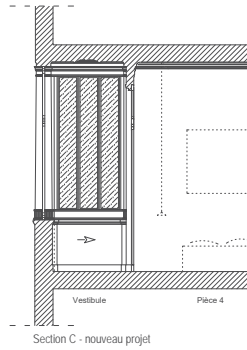

Existant

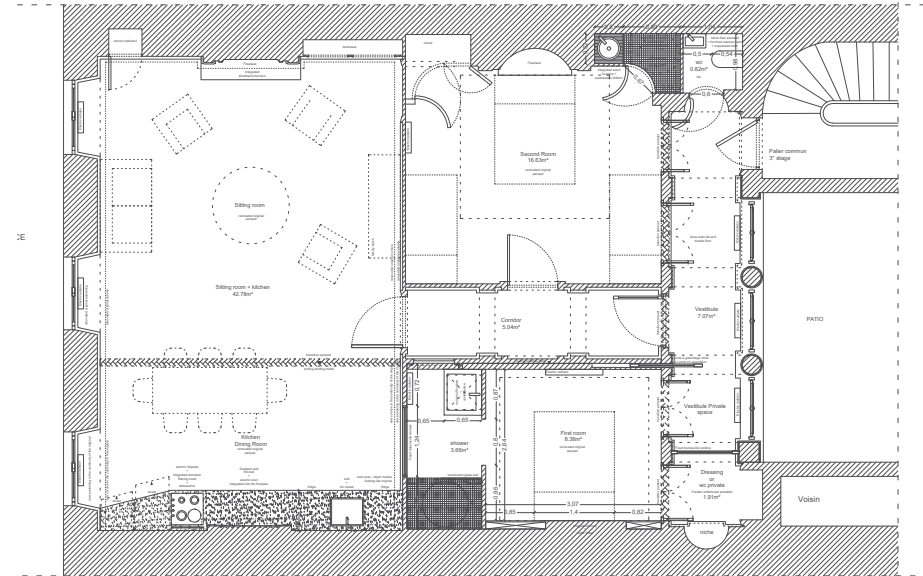
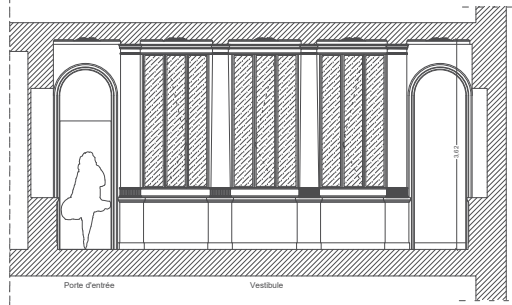
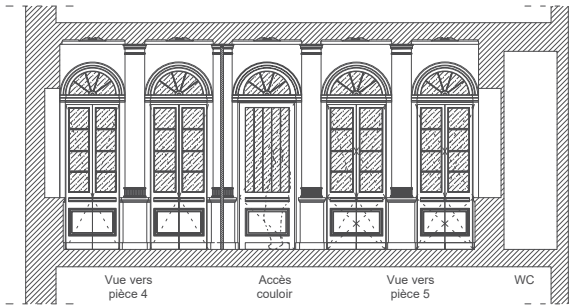

Réalisation

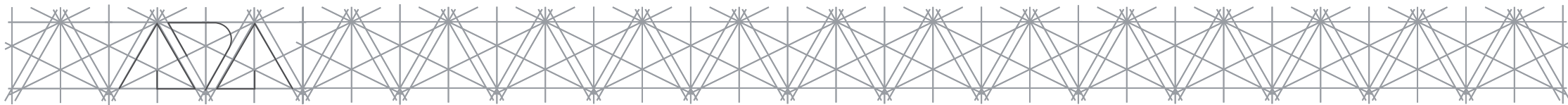



Photographies // AVANT

Salon



couloir



Chambre



Vestibule



Photographies // APRES





Pièce de vie // Photographies // en travaux



salle à manger



cabinet de douche & chambre



Pièce de vie : cuisine - salle à manger - salon // Photographies // travaux fini



Détails



chambre - salle de bain

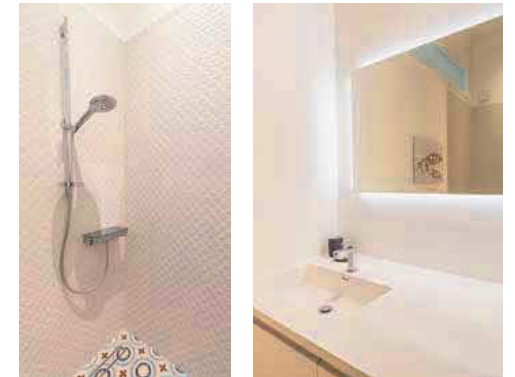



cuisine - salle à manger



détails cuisine



salon

Détails : faux-plafond-menuiseries-parquets - porte courbe



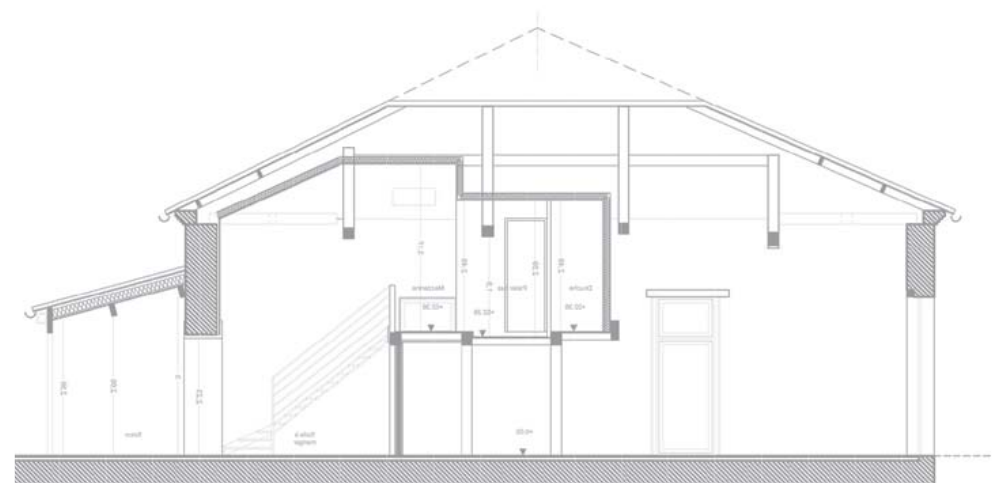

Coupe - Existant / partie logements + partie cabinet médical

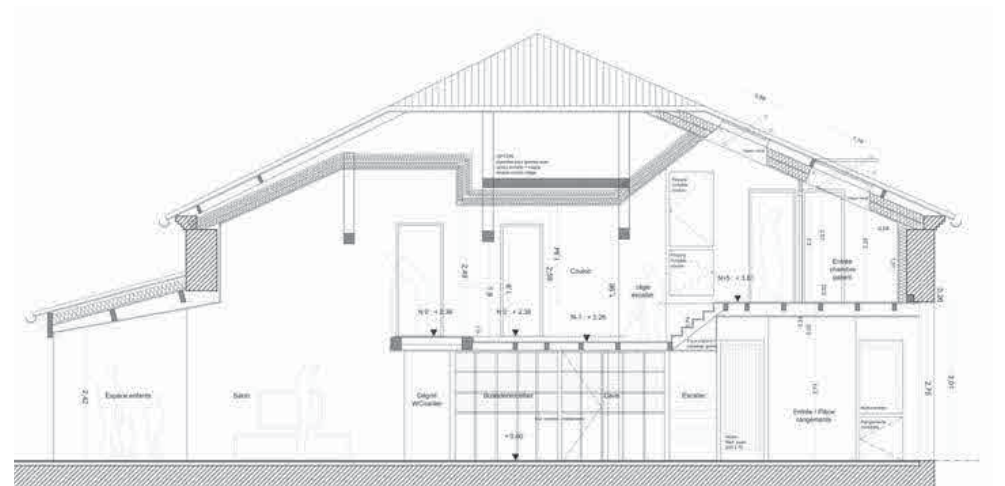

Coupe - PROJET / Extension du logement sur l'ancien cabinet médical



Propositions et explications visuelles pour les clients

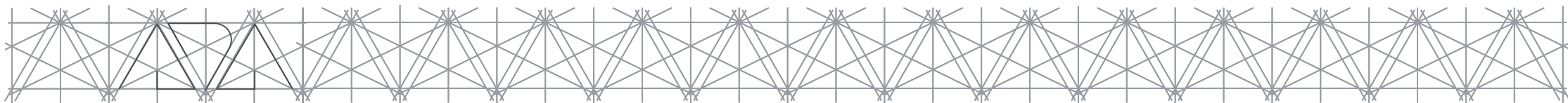

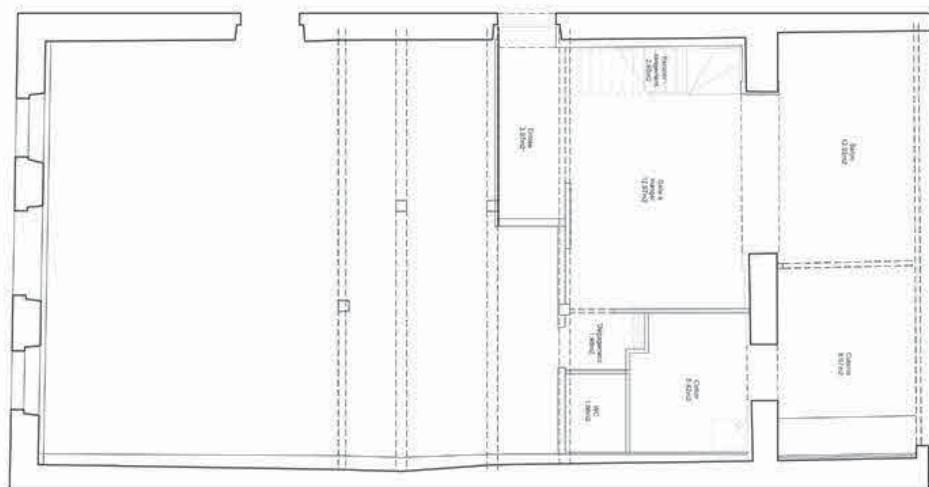

Plan Rdc - EXISTANT

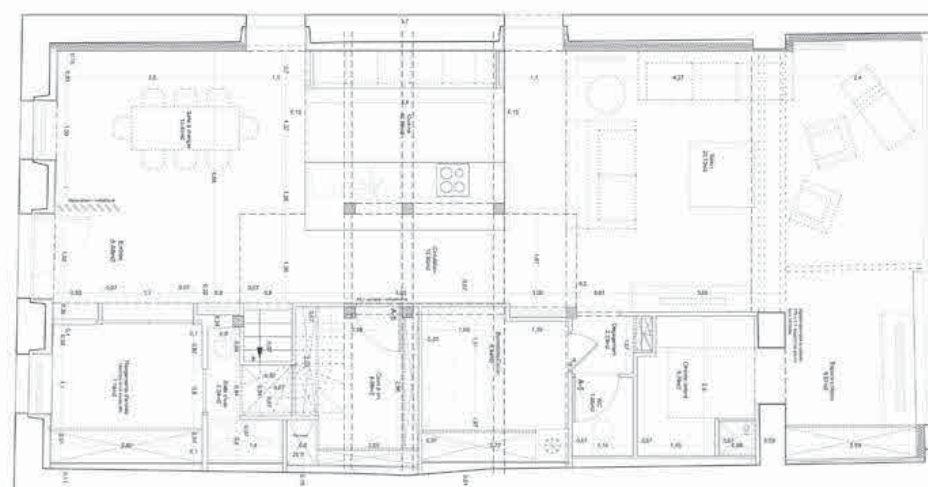

Plan Rdc - PROJET

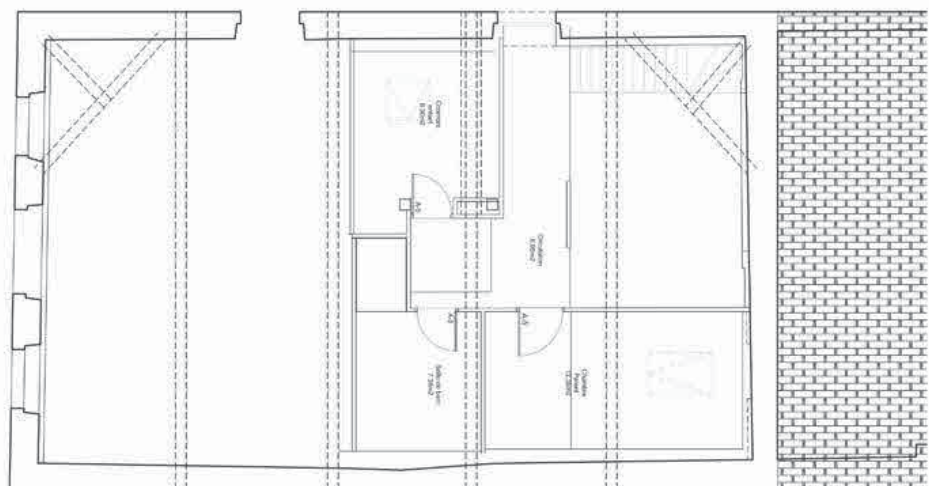

Plan Etage - EXISTANT

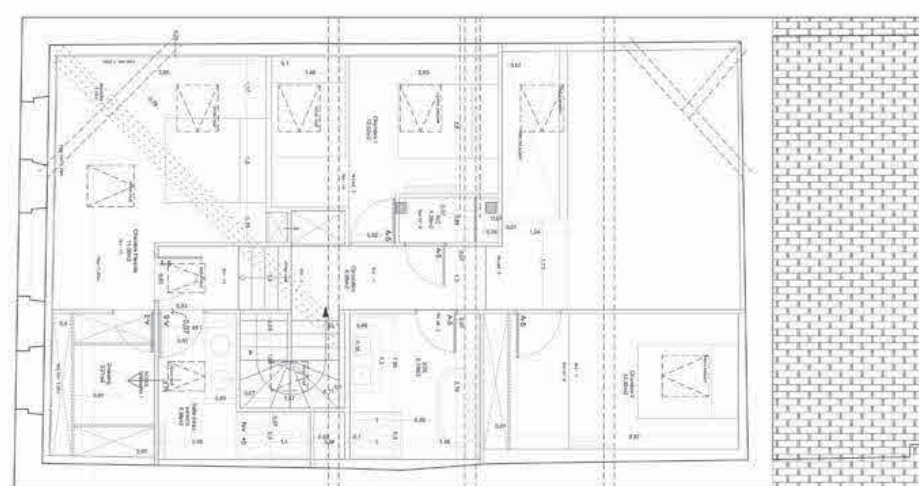

Plan Etage - PROJET

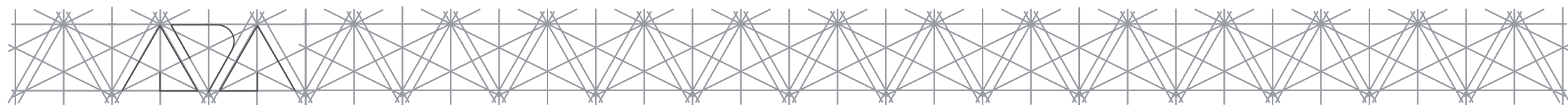

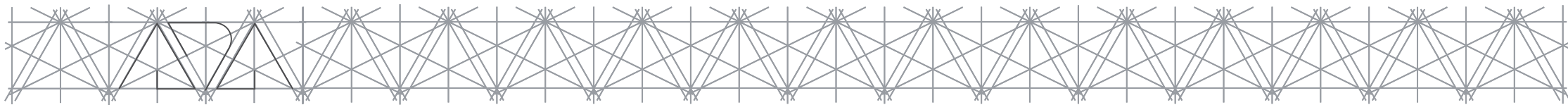







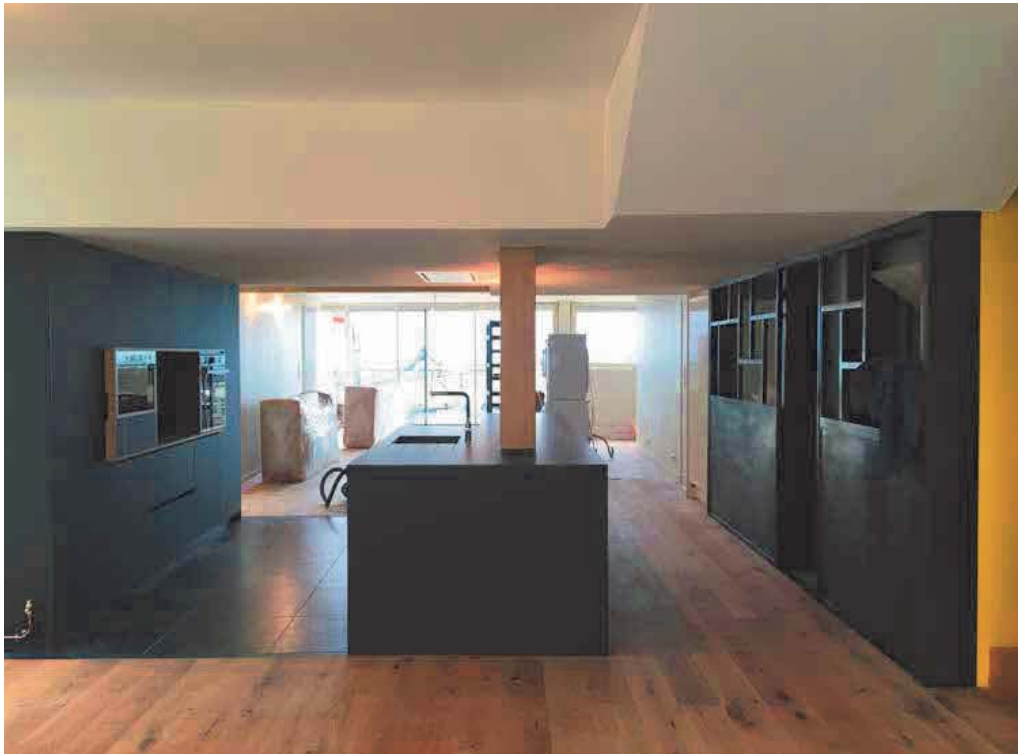

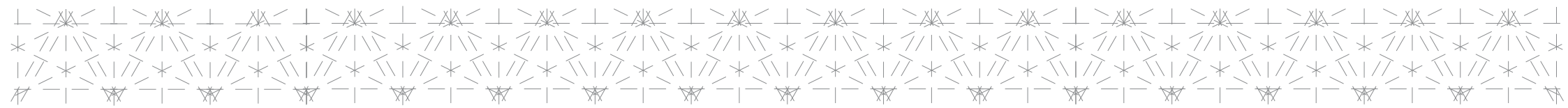
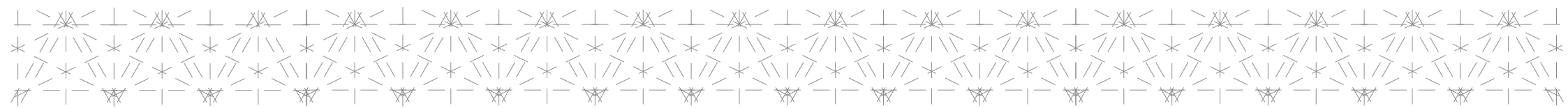



>>> Images du projet

blp

Chef de projet à l'Agence Brochet-Lajus Pueyo
>>> Etudes

ILOT A4.1 - 120 LOGEMENTS // ECO-QUARTIER GINKO - BORDEAUX

Etudes : années 2011-2012

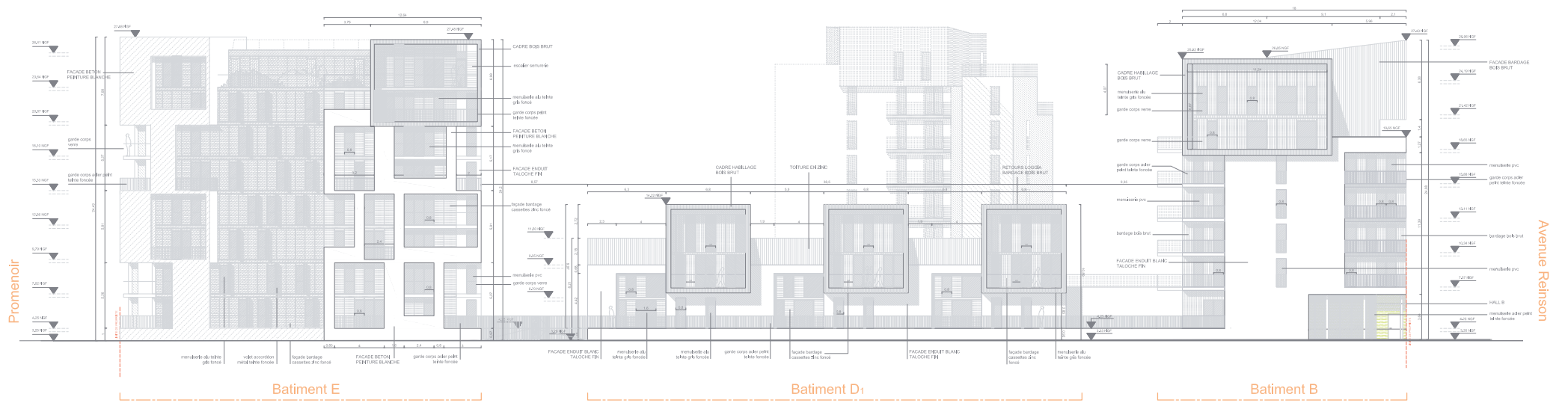

Promenoir

Avenue Reinson

Batiment E

Batiment D1

Batiment B

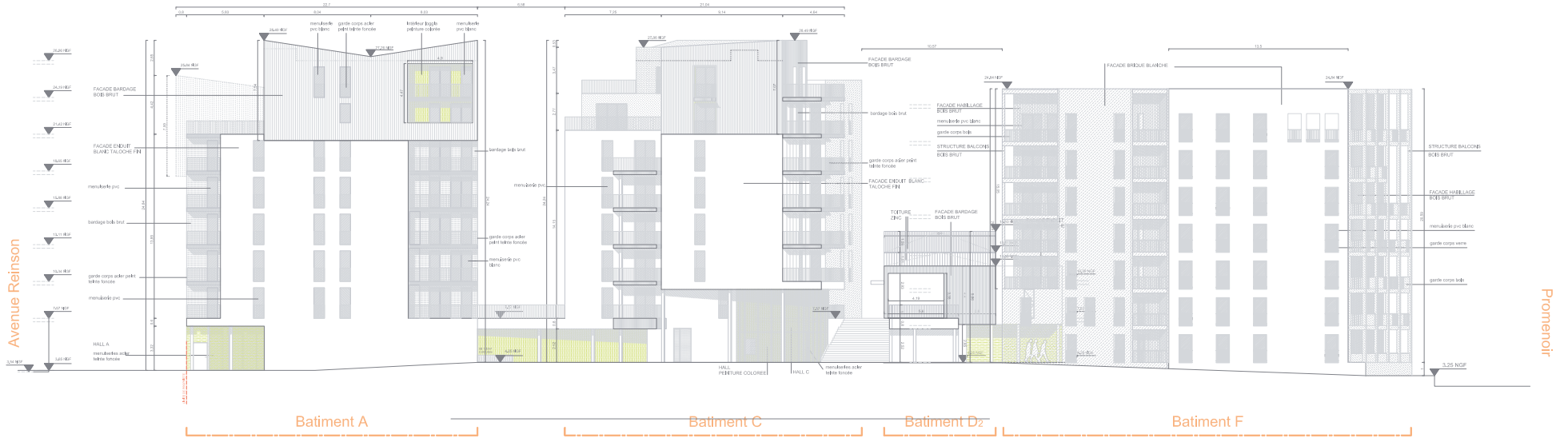

Avenue Reinson

Promenoir

Batiment A

Batiment C

Batiment D2

Batiment F



Chef de projet à l'Agence Brochet-Lajus Pueyo
 >>> Etudes

ILOT A4.1- 120 LOGEMENTS // ECO-QUARTIER GINKO - BORDEAUX
 Façades principales

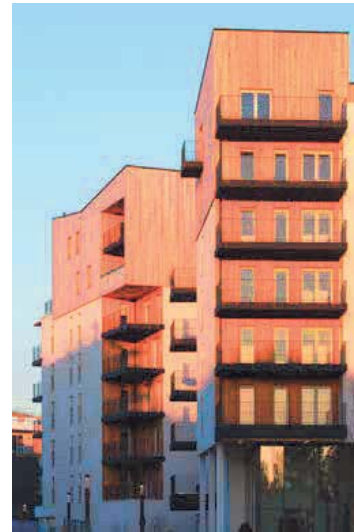

blp

Chef de projet à l'Agence Brochet-Lajus Pueyo
>>> Etudes

ILOT A4.1 - 120 LOGEMENTS // ECO-QUARTIER GINKO - BORDEAUX
Façades principales



>>> Images du projet

blp

Chef de projet à l'Agence Brochet-Lajus Pueyo
>>> Etudes & Suivi de Chantier

HÔTEL DE VILLE // LA TESTE DE BUCH
Etudes : 2011-2012 / Démarrage Chantier : Juillet 2012 / Livraison : Juin 2014

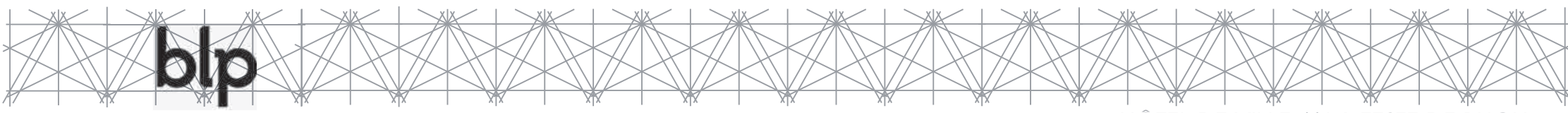
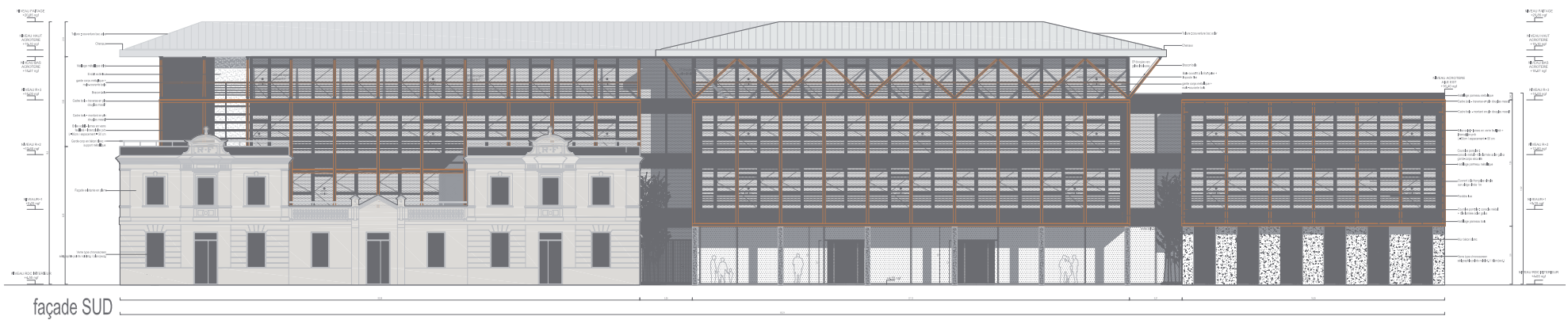
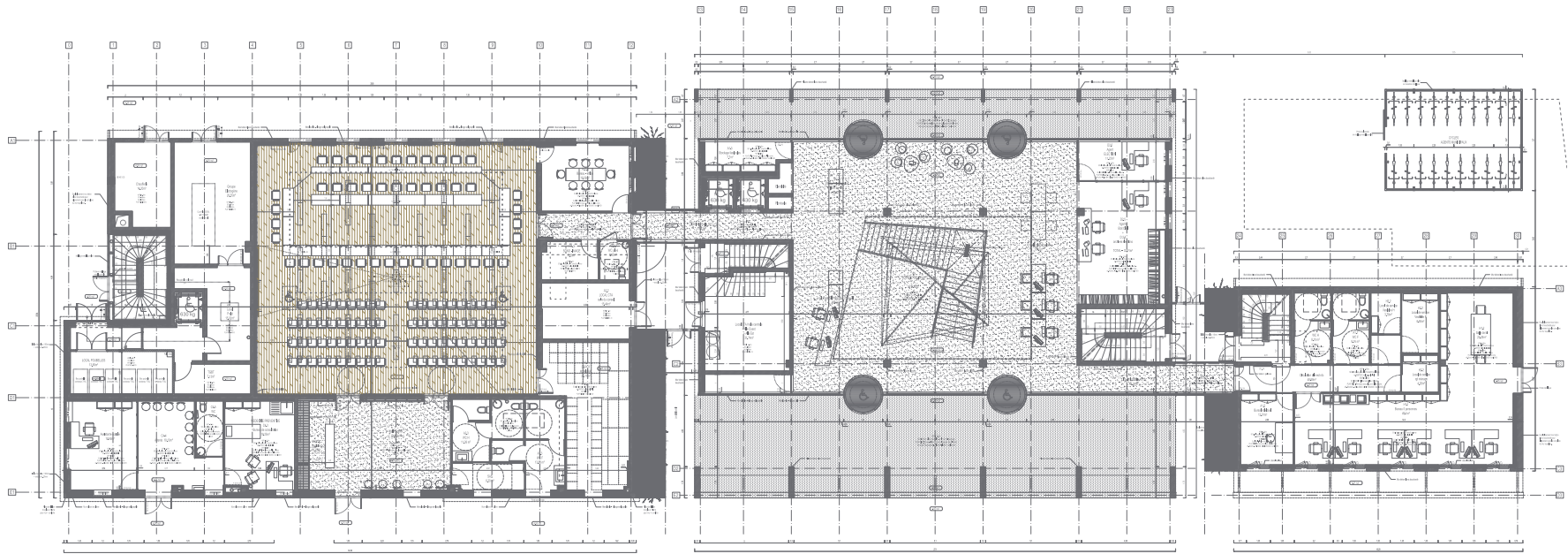

blp

Chef de projet à l'Agence Brochet-Lajus Pueyo
 >>> Etudes & Suivi de Chantier

HÔTEL DE VILLE // LA TESTE DE BUCH

>>> Plans & Façade principale



blp

Chef de projet à l'Agence Brochet-Lajus Pueyo
>>> Etudes & Suivi de Chantier

HÔTEL DE VILLE // LA TESTE DE BUCH

>>> Photographies



>>> Images du projet

blp

Chef de projet à l'Agence Brochet-Lajus Pueyo
>>> Etudes & Suivi de Chantier

ENSEMBLE DE 50 LOGEMENTS SOCIAUX // LORMONT
Etudes : année 2013 / Démarrage Chantier : Novembre 2013 / Livraison : Août 2015

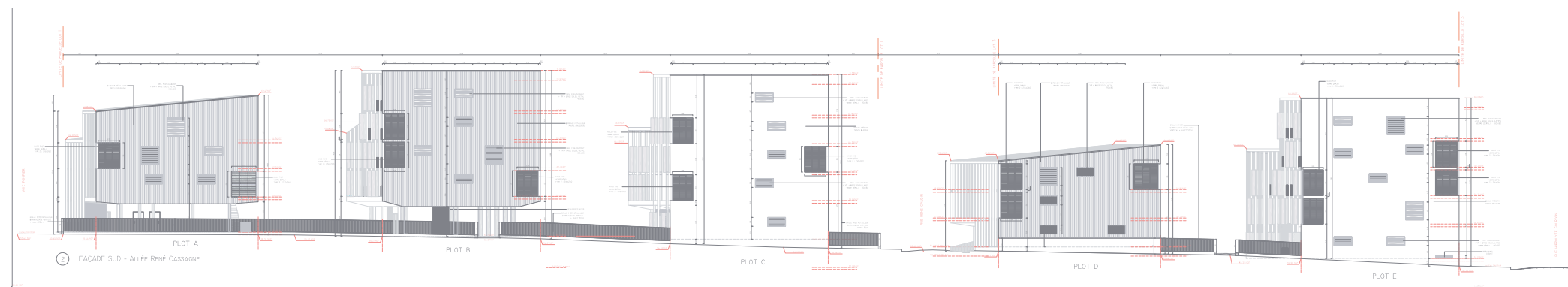
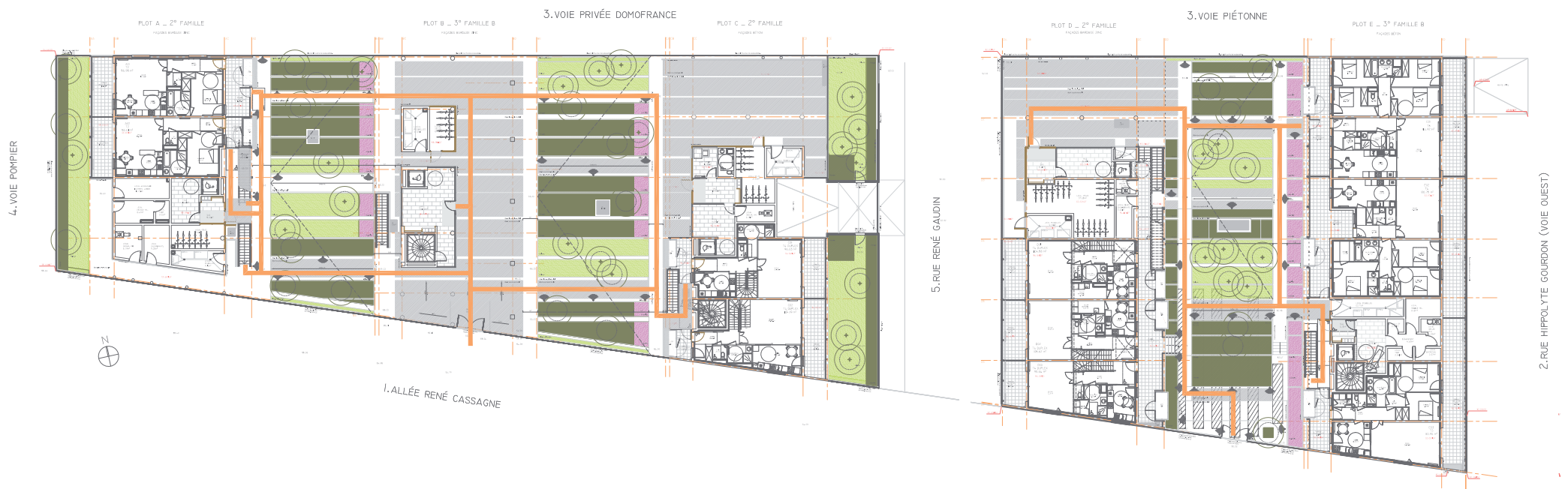

blp

Chef de projet à l'Agence Brochet-Lajus Pueyo

ENSEMBLE DE 50 LOGEMENTS SOCIAUX // LORMONT

>>> Plans & Façade principale

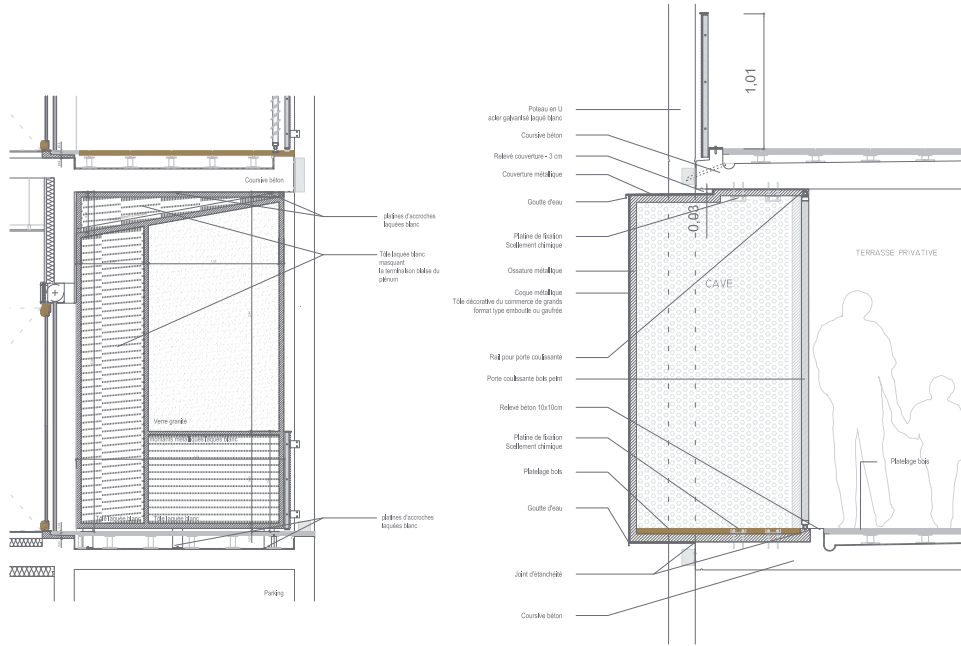

COUPE 1/20°

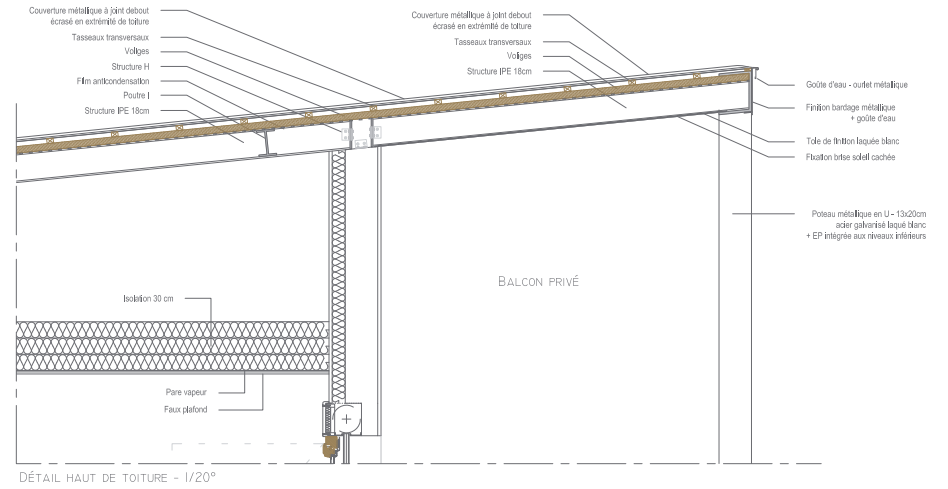
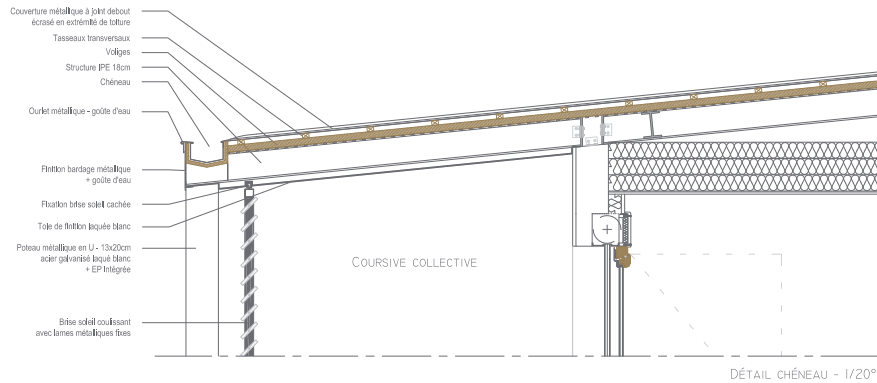
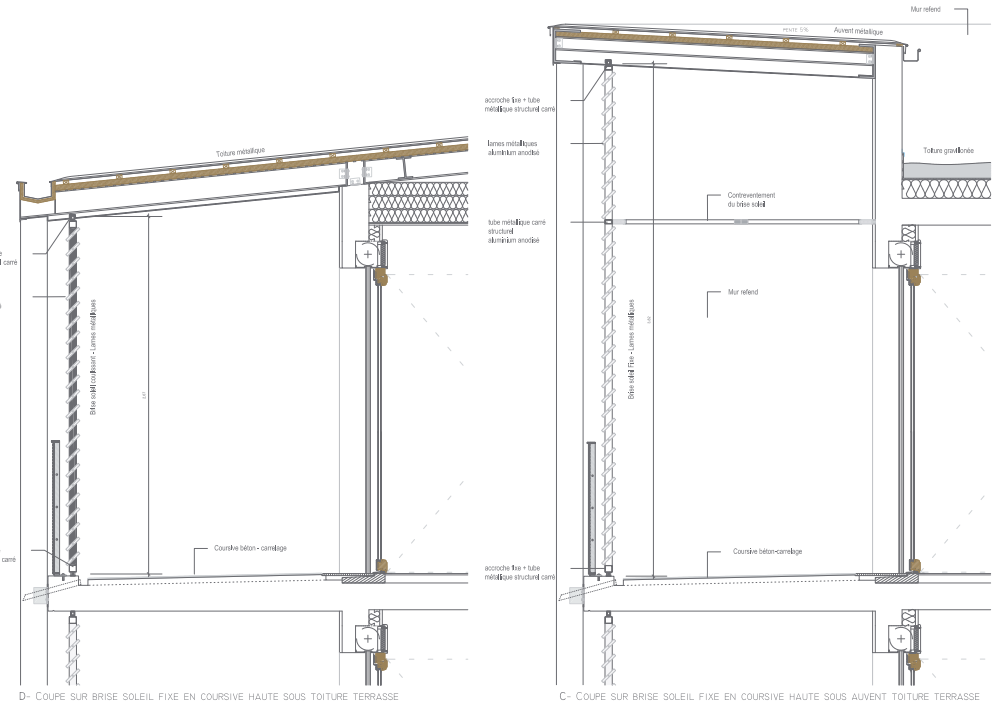

blp

Chef de projet à l'Agence Brochet-Lajus Pueyo

ENSEMBLE DE 50 LOGEMENTS SOCIAUX // LORMONT

>>> Détails de balcons & de toitures

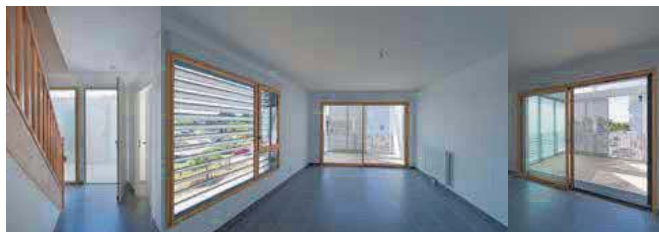

blp

Chef de projet à l'Agence Brochet-Lajus Pueyo

ENSEMBLE DE 50 LOGEMENTS SOCIAUX // LORMONT

>>> Photographies

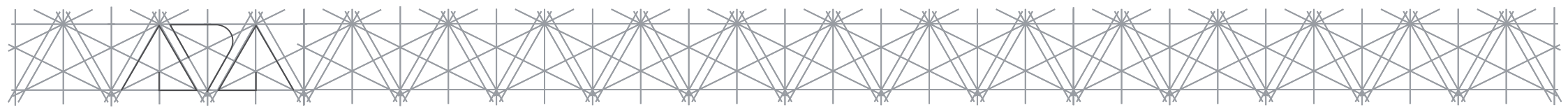

AURELIE DUFORG ARCHITECTE

. . . MERCI DE VOTRE ATTENTION . . .