

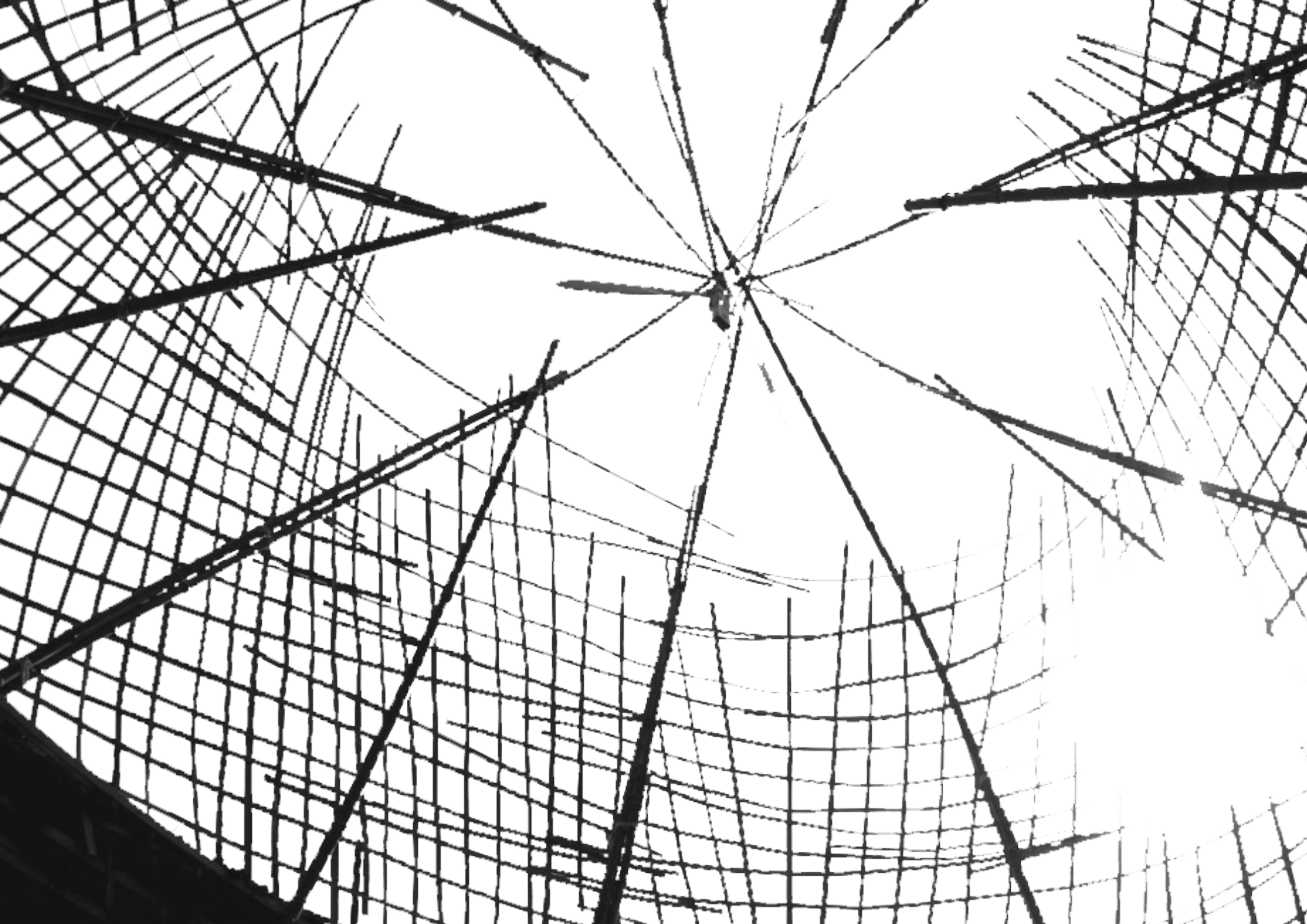

Veyrat-Charvillon
Atelier d'Architecture



> Une vision de l'acte entrepreneurial :

>>> A l'image de l'architecture pratiquée au sein de VA'A, *la création de l'atelier veut s'inscrire dans les principes fondamentaux de la soutenabilité (souci du bien-être futur), de la résilience (résistance aux chocs, notamment écologiques et environnementaux) et de la transition du bien-être (le développement humain).*

>>> Au delà de l'unique recherche de moyens pour « maintenir à flot le Va'a » ; notre vertu = considérer l'atelier et ses partenaires comme à la fois un organisme et un écosystème.

« En tant qu'organisme, il se doit de *respecter l'environnement dans lequel il évolue* ; en tant qu'éco-système, il se doit de *respecter les organismes qui le composent.* »

>>> *L'intelligence collective comme méthodologie de travail* à laquelle nous sommes attachés doit donc être aussi bien externe qu'interne : « *externe par sa contribution aux biens communs ; interne, par sa contribution au bien-être humain.* »

>>> Dans cette optique de transition du développement humain, de recherche de soutenabilité, de recherche constante de bâtir (donc d'expérimenter), nous privilégierons *les programmes de projet qui servent l'émancipation de l'humain* - dans un équilibre systématique avec son environnement proche :

_la santé



_l'éducation



_la culture, l'art



_la spiritualité



_l'habitabilité.....



_le sport et les loisirs



_la convivialité - restauration, hôtellerie ...



SELECTION DE_REFERENCES



REFERENCE_#01

CENTRE SPIRITUEL & D'APPRENTISSAGE

> **Client** : Congrégation des Soeurs du Cénacle

> **Localisation** : Pédakondji Vogan_à 40kms de Lomé (TOGO)

> **Surface** : 7 750 m²

> **Statut / Année de livraison** : 2014

> **Descriptif sommaire** :

_Hébergement maximal de 150 personnes - ERP

_Hébergement permanent d'une communauté de religieuses, gestionnaires du centre

_Réception retraitants en quête de spiritualité

_Réception de groupes de jeunes en séjours d'apprentissages éducatifs divers, prévention santé/hygiène

_Bibliothèques, salle audiovisuelle, salles à manger + cuisines, oratoires, infirmerie, salles de réunions, Chapelle, Infirmerie, Apatam (lieu d'accueil) ...

> **Atouts majeurs** :

_Conception bioclimatique et frugale : recherche de l'autonomie d'énergies en site contraint, étude de ventilation naturelle

_Architecture vernaculaire, matériau géosourcé (Adobe : brique de terre)

_Participation à la formation des jeunes du village aux métiers de la construction via le chantier

> **Equipe / Partenaires** :

_Groupe PATRIARCHE (Architecture + Ingénierie) / Baptiste Veyrat-Charvillon : Chef de projet chargé du développement de la conception jusqu'au suivi de conformité architecturale de chantier in situ

_Cabinet AUBA + JP Kangni (Architecte local)

_SA3C SOCOTEC

*sources x5 photos :
patriarche.fr*

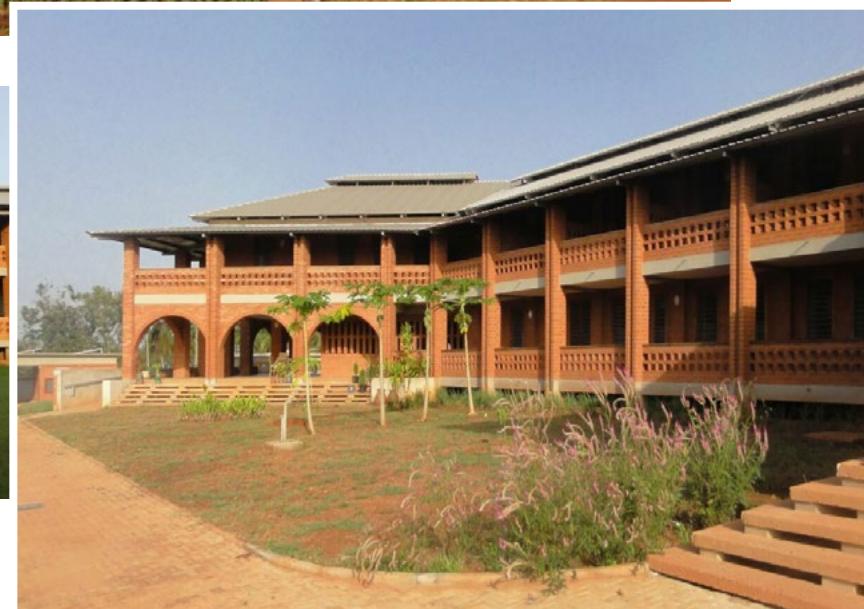

REFERENCE_#02

CENTRE UCPA



> Client : S.C.I. UCPA PATRIMOINE / AMO : D2P

> Localisation : Tignes (73 - FRANCE)

> Surface : 4 800 m²

> Statut / Année de livraison : 2017

> Descriptif sommaire :

_Hébergement maximal de 150 personnes

_Réhabilitation et extension en milieu montagnard

_Mise aux normes Sécurité incendie et accessibilité PMR - ERP

_Mission d'architecture d'intérieure

_Salle polyvalente, bar / restaurant, cuisine professionnelle, chambres, accueil des stagiaires, locaux skis, espace discothèques

_Désamiantage



> Atouts majeurs :

_Projet de mise aux normes de réglementation thermique / rénovation des façades et balcons

_Refonte de l'entrée sur site ; enjeu d'intégration au milieu environnant

_Réagencement intérieur et mise en valeur des espaces communs et des chambres

_Phasage relatif à la saisonnalité typique des projets de montagne



> Equipe / Partenaires :

_Groupe PATRIARCHE (Architecture + Ingénierie + Architecture d'intérieure) / Baptiste Veyrat-Charvillon : Chef de projet chargé de la phase d'avant-projet jusqu'au suivi de conformité architecturale de chantier

_REZ'ON

_FLUITEC

_MANAGEMENT & INGENIERIE

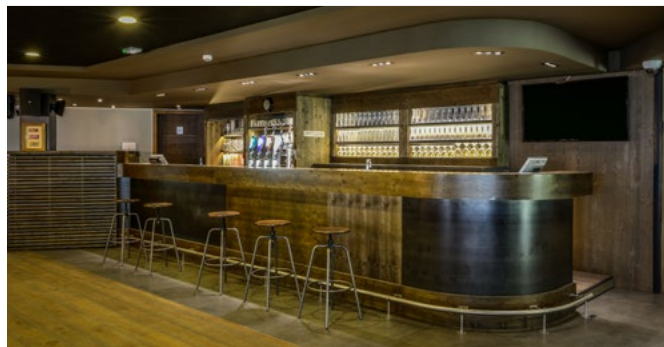
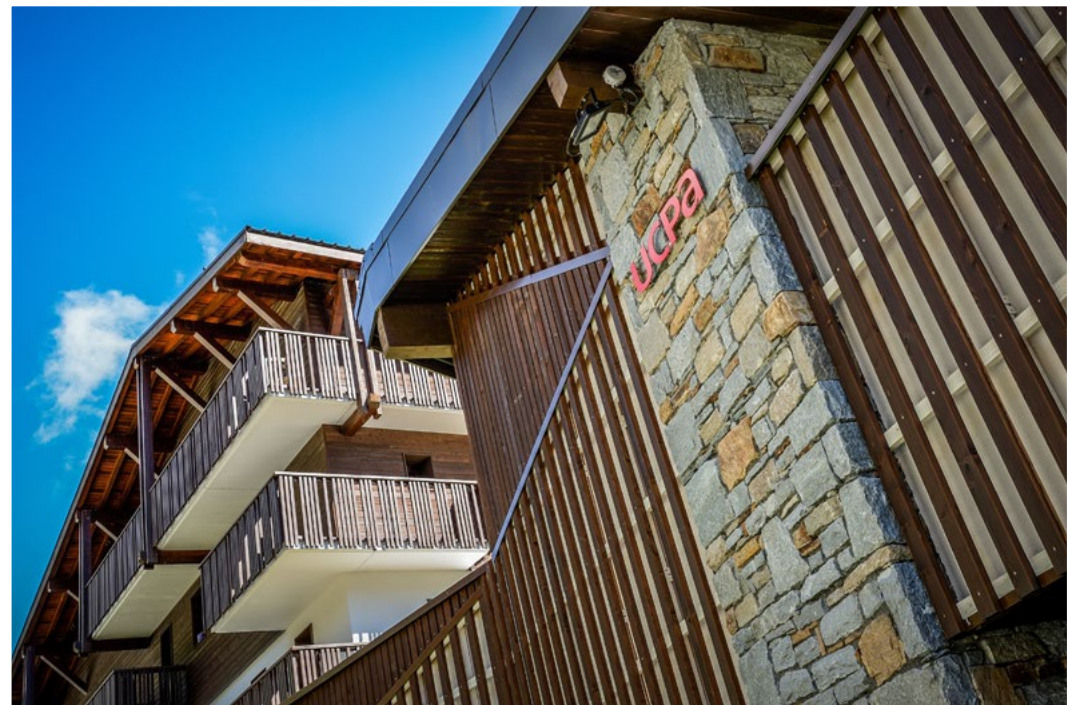
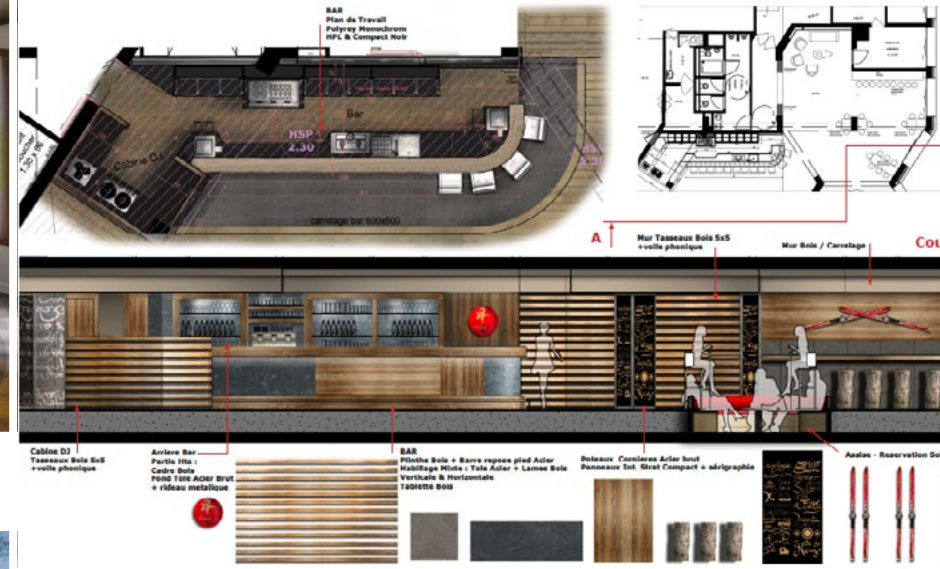



REFERENCE_#03

MAISON BB-H

> Client : Particulier

> Localisation : Lille (59 - FRANCE)

> Surface : 120 m²

> Statut / Année de livraison : esquisse / 2020

> Atouts majeurs :

_Intégration au contexte urbain à forte identité architecturale - coron revisité

_Foncier contraint (proportions de parcelle étroites et profondes ; sans ouvertures latérales)

_Agencement intérieur et mise en valeur des espaces communs par les connexions aux extérieurs

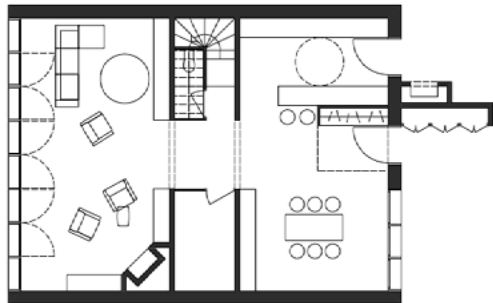
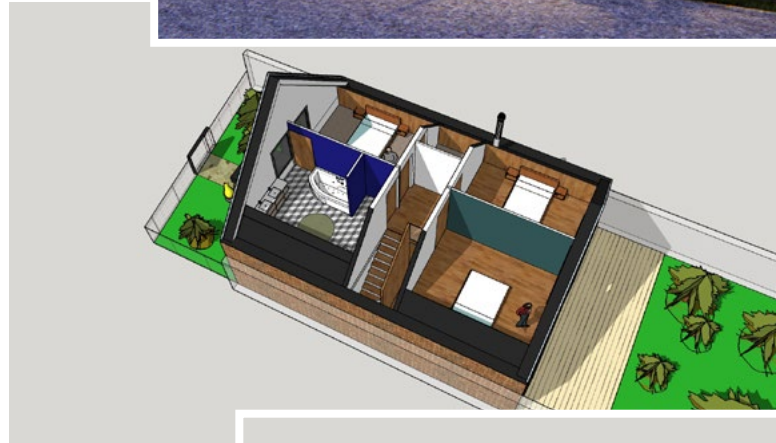



REFERENCE_#04

UNIVERSITY ISLAND



> Client : YAC (Young Architects Competitions) / RIAM

> Localisation : Poveglia (ITALIE)

> Surface : 23 900 m²

> Statut / Année de livraison : concours sélectionné / 2016

> Descriptif sommaire :



_Petite île de la lagune de Venise, Poveglia hérite d'un passé de lieu de quarantaine pour les personnes atteintes de la peste au XVIII^e siècle.

Aujourd'hui laissé en ruines, ce lieu chargé d'un imaginaire fantastique pouvait être réinvesti par un programme de campus universitaire avec toutes les fonctionnalités permettant de rendre autonome ce nouveau village insulaire : salle de cours, laboratoires, bureaux administratifs, bibliothèque et salles de lecture, cantine et cafétéria, résidences pour étudiants, espaces d'exposition, espaces polyvalents, structures sportives, auditorium modulable.

_Nous avons répondu à la problématique de réaménagement de Poveglia en utilisant un vocabulaire architectural inspiré de la faune aquatique - en écailles - permettant des liens biomimétiques afin de créer une unité entre la diversité des lieux propre à un campus universitaire.

_Une identité atypique ressort de ces huit pôles fonctionnels ou octopôle - baptisés OCTOcamPUS allégorie des huit tentacules de l'OCTOPUS (*trad. : pieuvre - poulpe*) ; identité que l'on retrouve tantôt sur des interventions de réhabilitations des bâtiments existants, tantôt sur des complexes neufs.



> Atouts majeurs :

_Architecture organique

_Urbanisme insulaire / Projet de « paysage »

_Esquisse portant sur les éco-logiques d'aménagements architecturaux et paysagers



> Equipe / Partenaires :

_Alexandra BLERET / Architecte DE-HMO NP



The entrance of the site

Classrooms and Cafeteria



7 - Multipurpose areas

2 - Canteen and Cafeteria

4 - Libraries

8 - Students houses

3 - Sport Equipment

6 - Classrooms and Laboratories

5 - University offices

1 - Auditorium and Exhibition area

OCTO(cam)PUS

Poveglia, Italy

The OCTO (cam) PUS project, sets ground on Poveglia Island from the south and the entrance to the site. A combination of an architecture which comes out from the ground and another conceived as originating from an aquatic environment. An association between, a mineral mass based on the soil invaded by the vegetable and a technological marine monster in a light skeleton structure which supports scales, glass and steel.

These two entities mix, tangle and connect to one another. They spread and also converge, in order to create a diversity of places adapted, to university life.

Eight functional poles or "Octopoles" find their place sometimes in the restoration of the existing buildings, sometimes in new volumes but also in hybrid structures. The qualities of the atmospheres, the orientations, the relation to water, vegetable or the earth, are attributed to functional entities judiciously distributed on the island; going from a zone designed to welcome the general public in the south, to a northern ring accommodating more private and intimate places.

The "Octopus" has an encephalon or scaled dome, which operates as the merging point of all the connections to the different poles, and positioned at the ball joint of the site's guiding axes. The dome can welcome the general public and, highlighted on the octagonal base, forms the avatar of the project "Octo (cam) Pus". The superposition of the new construction, vector of modernity and adaptability to the former architecture carved out of history and authenticity.

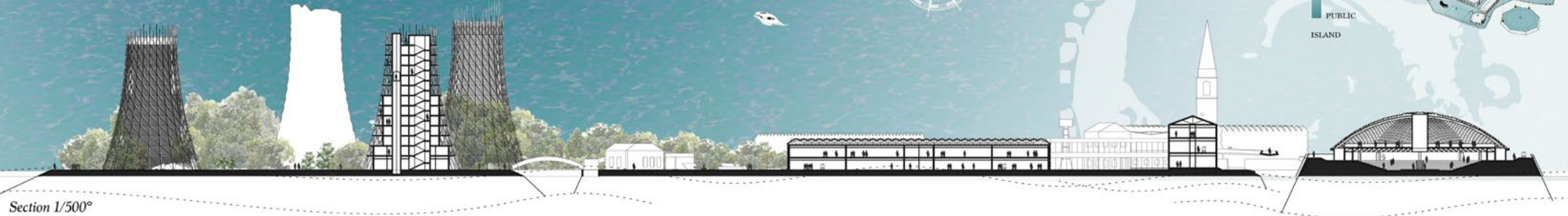
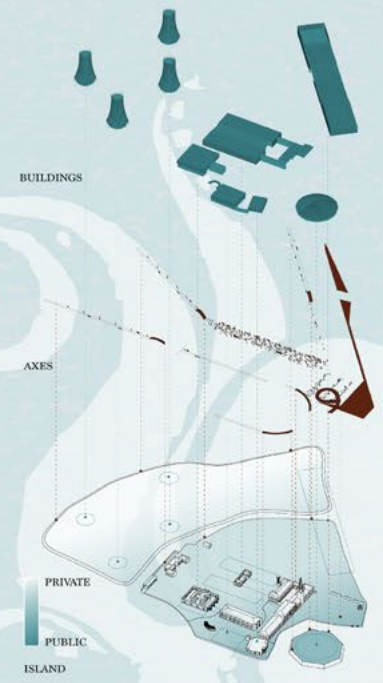

Section 1/500°



REFERENCE_#05

LINKLAB



> Client : GROUPAMA

> Localisation : Chambéry (73 - FRANCE)

> Surface : 10 000 m²

> Statut / Année de livraison : en cours

> Descriptif sommaire :

_RDC actif composé de commerces / services et d'un restaurant

_Surfaces de plateaux de bureaux dédiés aux nouvelles manière de travailler (co-working / tiers lieu...)



> Atouts majeurs :

_Conception environnementale : label HPE; EFFINERGIE +, Niveau Carbone 1, Niveau énergétique E2 et E3, attention portée au confort d'été (lumière naturelle, qualité de l'air)

_Parti urbain d'une conception en courbes favorisant la porosité du coeur d'îlot et les percées visuelles depuis les abords

_Flexibilité des plateaux de bureaux dans les étages

_Terrasses généreuses réparties dans les étages et attiques panoramiques



> Equipe / Partenaires :

_Groupe PATRIARCHE (Architecture + Ingénierie + Architecture d'intérieure + Promotion)
/ Baptiste Veyrat-Charvillon : Chef de projet chargé de la phase de conception jusqu'à la phase de consultation des entreprises

_INDIGGO

_ALBIOMA

_PLANTIER

_TECTA

*sources x5 photos :
patriarche.fr*





REFERENCE_#06

MAISON BD

> Client : Particulier

> Localisation : Le Pont-de-Beauvoisin (38 - FRANCE)

> Surface : 40 + 20 m²

> Statut / Année de livraison : en cours

> Atouts majeurs :

_Extension volume fermé + terrasse/ pergola

_Aménagement intérieur

_Evolution des manières d'habiter dans cette maison des années 60' où les espaces de vie à l'étage étaient tournés vers la rue ; une connexion visuelle et physique est ainsi faite avec le jardin grâce à une excroissance en façade nord.

_Construction en ossature bois

_Dialogue ancien/contemporain

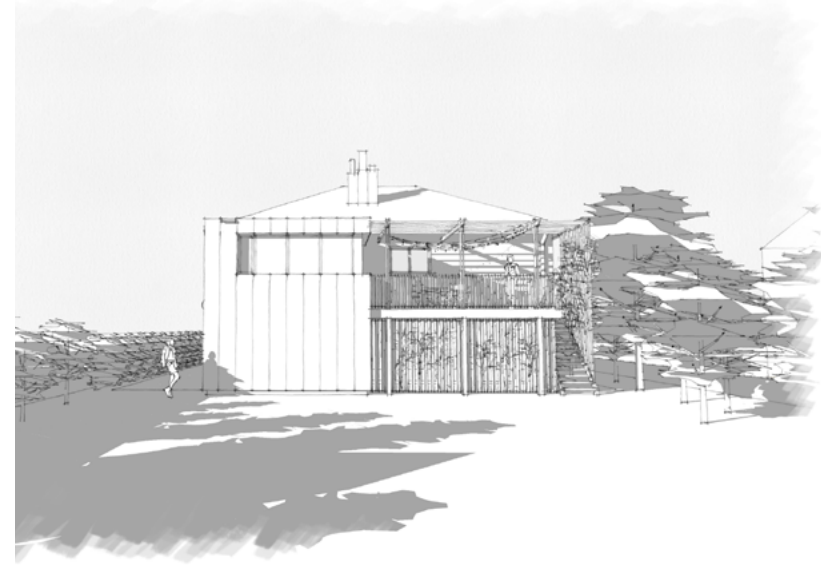
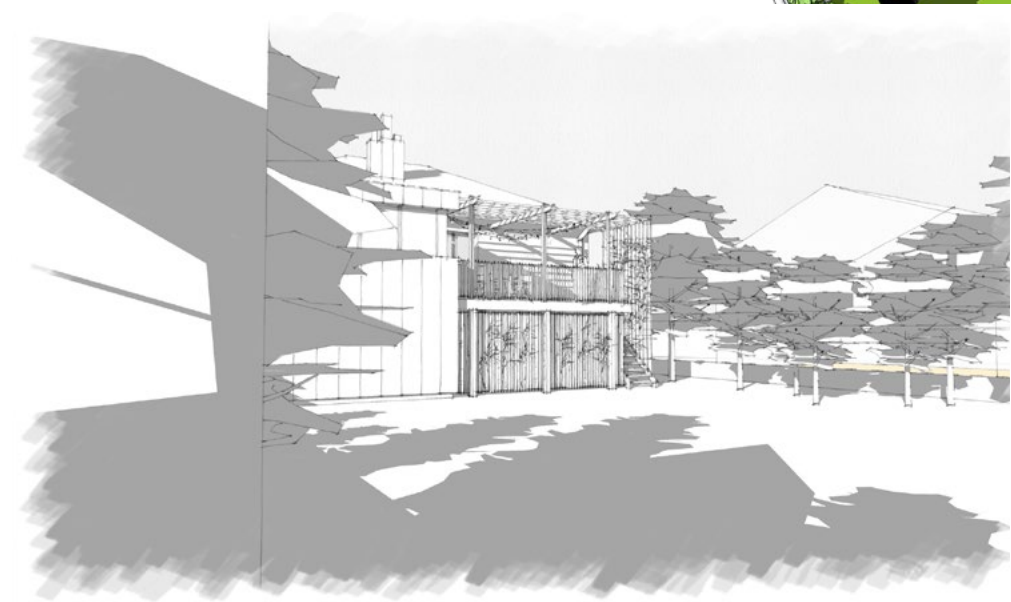
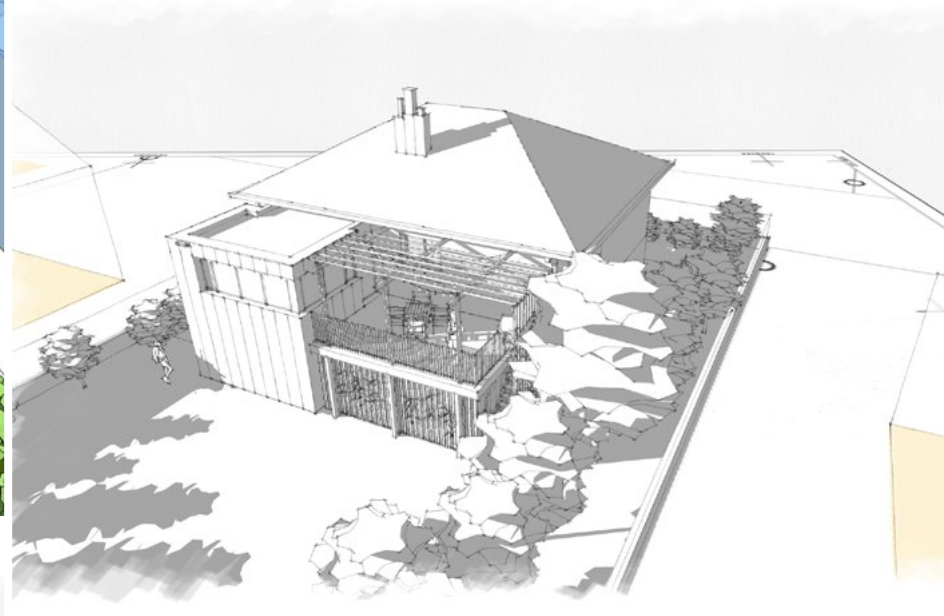



REFERENCE_#07

CLUB HOUSE - ACADEMIE DE TENNIS PROFESSIONNEL



> Client : ALL IN ACADEMY (J.W.Tsonga / T.Ascione / P.Bouchet)

> Localisation : Décines Charpieu (69 - FRANCE)

> Surface : 4 000 m²

> Statut / Année de livraison : concours finaliste / 2020



> Descriptif sommaire :

_3,5 Hectares d'installations haut de gamme : restaurant gastronomique, bar, club house, fitness, balnéothérapie/piscine, proshop, séminaires et bureaux, crèche, appartements privés, académie - accueil de stagiaires, salle de cours

_21 courts de tennis : 1 central terre battue avec gradins, 8 courts couverts résine, 12 courts extérieurs résine et terre battue, 2 courts de Padel, 1 terrain multisports

_Créer un esprit campus et village / Modularité des espaces / Un site sportif d'excellence / Une visibilité de l'académie depuis le Parc OL



> Atouts majeurs :

_Conception environnementale / conservation de la biodiversité / Structure bois

_Innovation : courts superposés pour optimisation d'emprise foncière

_Intégration au site et adaptation maximale à l'usage : outil tennis d'excellence

_Création de lieux paysagers uniques afin de créer une ambiance « village »



> Equipe / Partenaires :

_Groupe PATRIARCHE (Architecture + Architecture d'intérieure) / Baptiste Veyrat-Charvillon : co-Chef de projet chargé de la phase de conception et coordination des inter-venants + équipe concours

_DCB INTERNATIONAL

_OSMOSE_CYPRIUM

_ARBORESCENCE_EODD



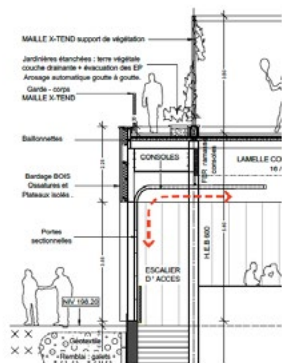
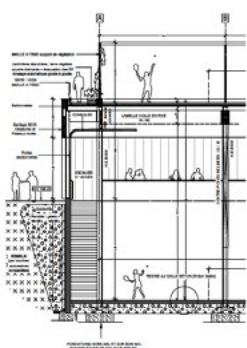
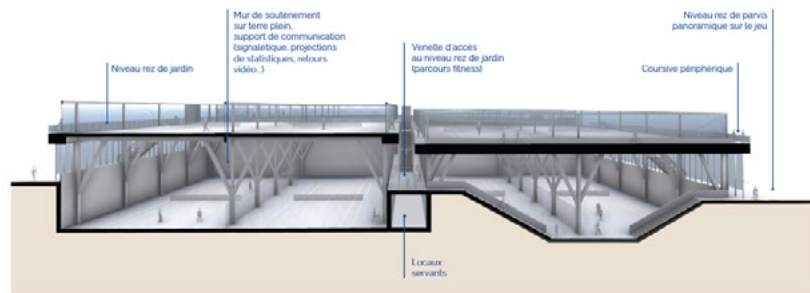
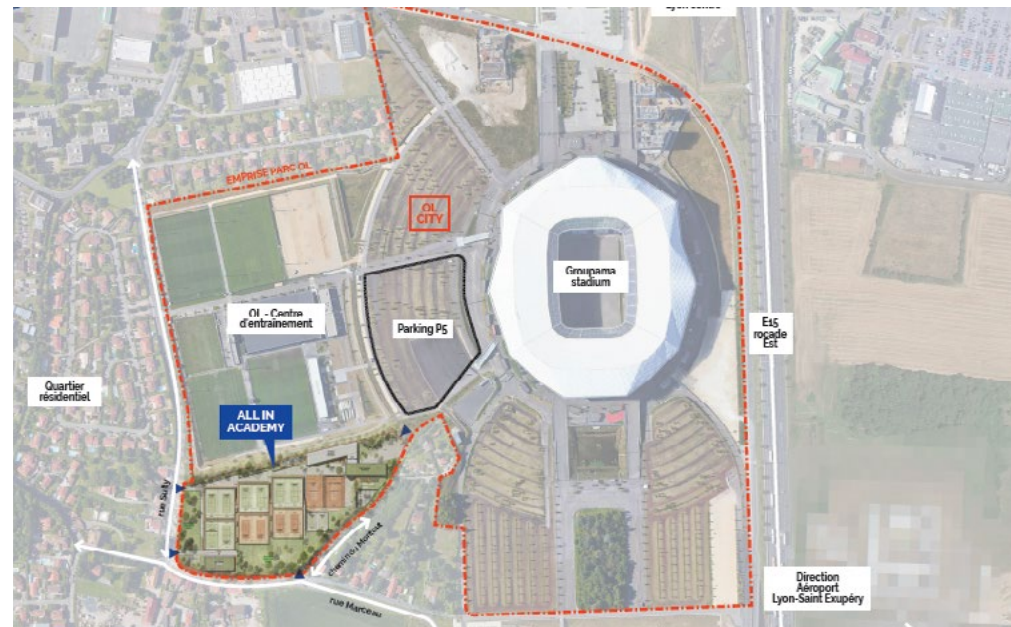



REFERENCE_#08

CENTRE ECCLESIAL DE CHELLES - EGLISE Ste BATHILDE

> Client : Association Diocésaine de Meaux

> Localisation : Chelles (77 - FRANCE)

> Surface : 3 000 m²

> Statut / Année de livraison : en cours

> Descriptif sommaire :

_Programme mixte en région parisienne : commerce, logements (x8), centre paroissial, presbytère, chapelle, église, salle polyvalente, boutique - ERP

_Imbrication de diverses fonctionnalités en milieu urbain formant un front bâti d'une place urbaine et d'un parc

_Enjeu d'intégration au contexte urbain enrichi de constructions remarquables

> Atouts majeurs :

_Travail sur la symbolique de l'ambiance de la Nef - luminosité, acoustique, matériaux, mise en valeur du statuaire

_Espaces muséaux et mini-exposition de reliques

_Articulation des fonctions dans un milieu urbain dense avec faible emprise foncière / Travail d'optimisation des espaces (*clocher formant distribution verticale du presbytère par exemple*)

_Connexions espaces publics (la place, la rue) / espaces semis publics (accueil centre paroissial, narthex) = concept du parcours et de l'entrée progressive dans un lieu sacralisé, emprunt de quiétude et de spiritualité

> Equipe / Partenaires :

_Groupe PATRIARCHE (Ingénierie + Architecture d'intérieure)

_CAP HORN

_CASSO & ASSOCIES

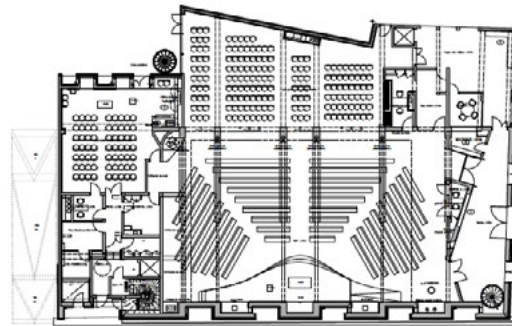
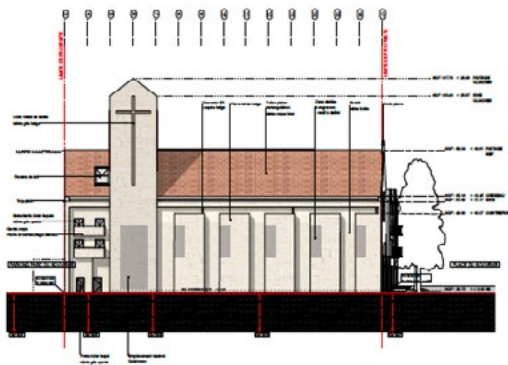
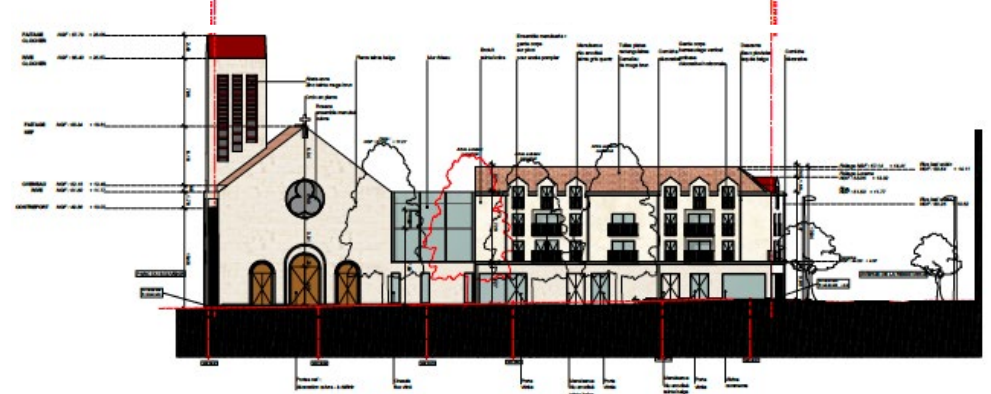

MAIS AUSSI...

_INDUSTRIE pour FOURNIER

*Extension du site industriel du Bray, en 3 phases
Thônes, 74 / 22 600 m² / 2015*

_ BUREAUX + LABORATOIRES pour GENZYME POLYGONALS

*Siège social, laboratoires et unité de production. Certifié LEED Silver
- Grand Prix SIMI 2010
Lyon, 69 / 22 000 m² / 2010*

_USINE pour FOURNIER

*Usine 8 : Extension d'une usine de mobilier sur mesure, panneaux déco-
ratifs et façades mélaminées-stratifiées
Alex, 74 / 20 000 m² / 2022*

_Programme MIXTE pour D2P

*Faisabilité aménagement coeur de ville : cinémas, logements, commerces,
crèche, agence postale
Gex, 01 / 14 800 m² / 2018*

_LOGEMENTS pour PRIAMS

*Le Sequoia - Ensemble de 186 logements dont 19 logements sociaux et 2
villas individuelles
Chens-Sur-Leman, 74 / 14 400 m² / 2015*

_COMMERCE pour DECATHLON

*Faisabilité : création d'un nouveau magasin avec espaces sportifs de
test de matériel
Nice, 06 / 8 000 m² / 2017*

_Programme MIXTE pour EDF

*Concours : construction d'un immeuble mixte de bureaux et locaux process
en BEFA
Aix en Provence, 13 / 6 500 m² / 2019*

_CENTRE d'ACCUEIL pour CONGREGATION DES SOEURS DU CENACLE

Centre d'accueil qui a pour vocation de regrouper sur un même site une maison de retraite pour les Soeurs âgées, une maison apostolique et un noviciat.

Soavimbahoaka - Madagascar / 4 700 m² / 2014

_MIXTE, LOGEMENTS, COMMERCE pour EHD

Réalisation de 26 logements + 1 commerce : 17 logements en accession, 6 logements PLAI, 3 logements PLS

Grenoble, 38 / 1 400 m² / en cours

_HOTEL DE LUXE 5* pour Lavorel Hôtel

Rénovation du Chabichou, mise aux normes PMR + SI

Courchevel, 73 / 6 500 m² / 2019

_HOTEL DE LUXE 5* pour Lavorel Hôtel

Rénovation du Palace de Menthon, mise aux normes PMR + SI

Menthon Saint Bernard, 74 / 3 100 m² / 2019

_PARKING AERIEN + COMMERCE pour FRANCHISE SYSTEME U

350 places de stationnement réparties sur 3 niveaux + extension et réhabilitation magasin existant

Bourg Saint-Maurice, 73 / 1 200 + 3 500 m² / 2018

_PÔLE RESTAURATION pour IMMOCHAN

8 entités destinées à recevoir des enseignes de restauration autour d'un parc de jeux d'enfant et de terrasses

Le Pontet, 84 / 4 100 m² / 2019

...

VA'A / Veyrat-Charvillon Atelier d'Architecture

Bât. 1e188 / 526, route des Gorges du Sierroz

73 100 Grésy-sur-Aix

e-mail : contact@va-a.fr

site internet : va-a.fr