



[karmochkine@gmail.com](mailto:karmochkine@gmail.com)

28 boulevard Poissonnière 75009 Paris +33 6 60 87 12 47

[www.karmochkine-architecture.com](http://www.karmochkine-architecture.com)

## RÉALISATIONS & PROJETS

### TRAVAILLER

Restructuration Immeuble de bureaux rue St Lazare Paris IX  
Atelier La Fabrique Pantin 93 (*appel d'offre*)  
Cité des métiers, ateliers bureaux. Pantin 93  
Immeuble de bureau sur le périphérique. Paris XVI  
Immeuble de bureau. Neuilly 92  
Immeuble de bureaux ZAC rive gauche. Paris XIII  
Pavillon d'exposition La montre Hermès. Bâle  
Stand d'exposition Verel de Belval le Crin  
Stand d'exposition Elf Aquitaine  
Magasin Travel Store. Paris II  
Hôtel industriel. Santeny 94

### PARTAGER

Boutique Librairie du Louvre Paris Ier  
Lycée de la vallée de Chevreuse 78  
Cinéma et co working Paris XI  
Médiathèque de Colombes 92  
Abbaye du Valasse, Centre de conférence 76  
Crèche et salles de sport Pantin 93  
Ecole maternelle et primaire 9 classes Paris XII  
Centre culturel et scientifique Lillebonne 76  
Hermès Dosan Park. siège social et boutique Séoul  
Westfield Luxury village Milano  
Commerces et détente. East gate quarter Leeds  
Eglise orthodoxe et centre paroissial Paris VII  
Bibliothèque universitaire de Paris X. Nanterre 92  
Musée et plateau d'exposition Barcelone  
Aménagement urbain Chavannat 23  
Equipement sportif, lieu culturel, logements Belfort 90  
Marché forain extérieur Aulnay / bois 93  
Paysage et urbanisme Nara  
Jardin Chaumont sur Loire 41  
Bibliothèque universitaire Valencia

### HABITER

Multi programme restructuration. Paris IV  
Maison A. Quincay 86  
Maison N. les Lilas 93  
Maison K2. Auziale 34  
Maison M. Corsept 44  
Maison K1. Noirmoutier 85  
Maison particulière. Gif / Yvette 91  
Ferme. Septmoncel 39  
Logements PLI. Auvers sur Oise 95  
Maison et atelier. Le Perreux 94  
Logements PLI. Paris XII  
Contre les balises urbaine.  
Maison particulière. Rueil Malmaison 92  
Habitat collectif habitat individuel. Lorient 56

### AGENCES D'ARCHITECTURE

Barto+Barto  
Lyon & Dubesset  
Architecture Jean Nouvel  
Christian de Portzamparc  
Georges Maurios  
Antoine Grumbach  
Studio Jean François Milou  
agence TER  
Barthélémy & Grino  
Caradec Risterrucci Barré  
Christian Hauvette

### DISTINCTIONS

2014 **Lauréat Equerre d'Argent**, associé in Rdai-arch  
2007 "Award of excellence on design and construction", KIRA and Ministry  
of Construction & Transportation.

### ENSEIGNEMENT

Maitre de conférence titulaire ENSA Versailles  
Maitre assistant associé ENSA Paris Belleville

### EXPOSITIONS

Espace libre, 13 mots pour représenter l'architecture, La Galerie, Paris IV  
Zoom, exposition monographique RDAIA, La Galerie, Paris IV  
Desseins, les traces habiles 6eme Galerie, Paris III  
Ecole d'architecture de Paris la Villette  
Cité de l'architecture. Paris : La peau architecturale  
Pavillon de l'Arsenal. Paris : « petites échelles »  
Pavillon de l'Arsenal. Paris : « logements PLI RIVP »  
Centre G. Pompidou. Paris : « contre les balises urbaines »  
La Défense. « Stand Elf Aquitaine »  
La Villette. Paris : « Concours hôtel industriel »

### CONFÉRENCES

Archibooks, « matière lumière »  
Archistorm, table ronde  
After works AMC « bureaux et nouveaux mode de travail »  
Ecole d'Architecture de Bordeaux  
Archinov, salon Architect at work  
University of Sydney  
Maison de l'architecture IDF  
CAUE 93  
Association AMO  
Batimat « cross talent by Frisomat »  
Colloque Lézigno « heureuses coïncidences »  
INTERVIEW RADIO Paris Fréquence Plurielle

### PUBLICATIONS

Les 101 mots du paysage, éd. Archibooks 2017  
Cité des métiers, coll. Esprit du lieux, éd. Archibooks, 2015  
AMC annuel, janvier 2015  
Les 101 mots du Développement durable, éd. Archibooks 2018  
Le moniteur du BTP n°5792, novembre 2014  
Archi Créé n°368, octobre 2014  
ArchiStorm n°65, mars 2014  
AMC n°231, février 2014  
Le moniteur du BTP n°5749, janvier 2014  
D'A, newsletter, janvier 2014  
CAUE 93 newsletter, novembre 2013  
Le moniteur du BTP, n°5404 juin 2007  
Archi Créé n°328, décembre 2006  
La Moda e l'Architettura, édition Electa 2007  
Mini PA n°29 « constructions de petites échelle », 2005  
D'architecture n°34, février 2002  
Architecture d'Aujourd'hui n° 292  
Faces journal d'architecture n°34 (suisse)  
Europan IV, la ville sur la ville.  
Europan III, chez soi en ville.  
Pan Université, radiographie d'un concours

RUE SAINT LAZARE PARIS (IX)



2019

Programme : réhabilitation restructuration, immeuble de bureaux

Maitrise d'ouvrage : Groupama Immobilier / Fabernovel utilisateur

Surface : 6 000 m<sup>2</sup> SDP

Cout de construction : 13 M €

Bâtiment BBC certifié HQE

En cours de chantier

Nicolas Karmochkine associé in RDAIA

BARBANEL bet fluides et hqe ; TERRELL bet structure et façade ; AE75 économiste ; CASSO sécurité ; META acoustique

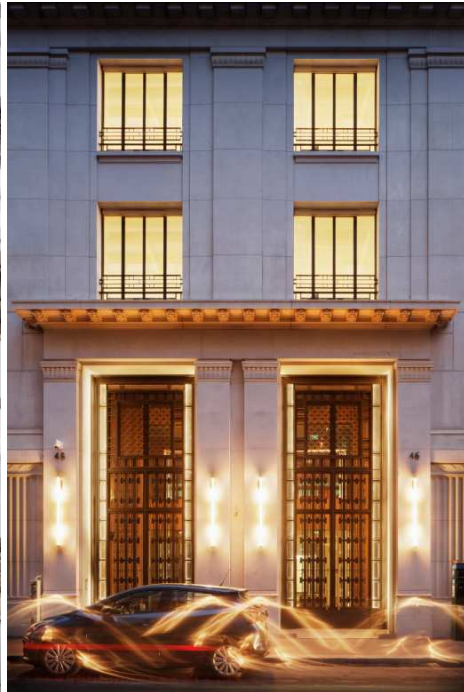
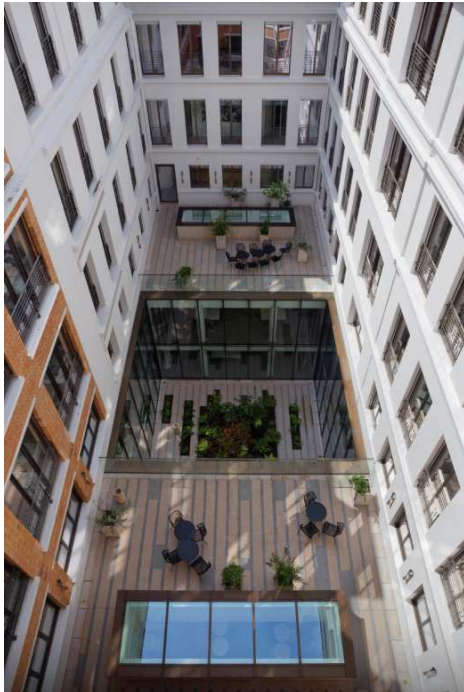

CRÈCHE & SALLE DE SPORT À PANTIN (93)



2017

Programme : crèche 40 berceau & salle de sport

Maitrise d'ouvrage : SCI Auger Hoche

Assistant maitrise d'ouvrage : Ascoréal

Surface : 1 100 m<sup>2</sup> SHON

Cout de construction : 3.5 M €

Eiffage construction

Nicolas Karmochkine associé in RDAIA

ALTO bet fluides ; VP&GREEN bet structure ; CALQ architecte d'exécution ; AEI économiste ; Louis BENECH paysagiste

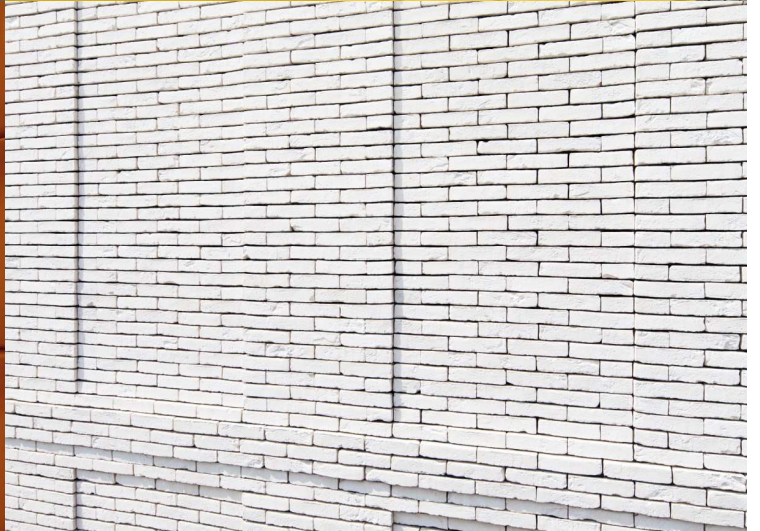
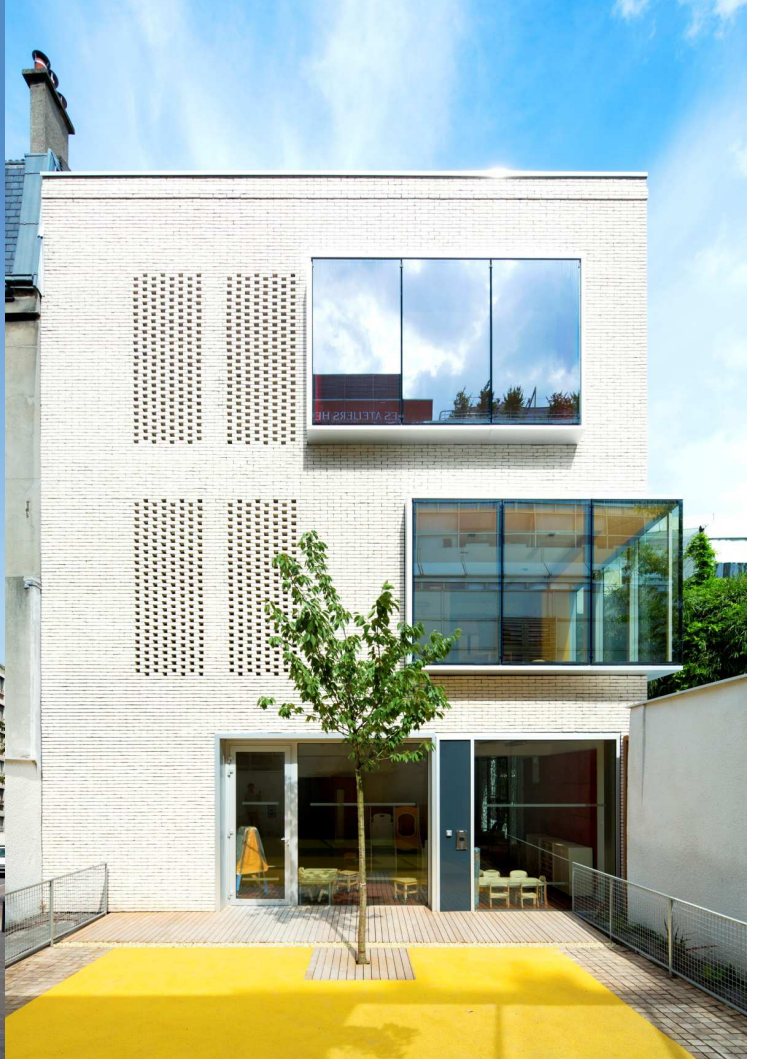

PARTAGER

## MEDIATHEQUE DE COLOMBES



2016

Programme : Médiathèque, Salles d'animation, Cafétéria

Maitrise d'ouvrage : Ville de Colombes

Surface : 1 120 m<sup>2</sup> SHON

Cout de construction : 2.8M €

Certification QE, label BBC Effinergie

Nicolas Karmochkine avec Alain Domingo

CHOULET bet fluides ; BATISERF bet structure ; M FORGUE économiste ; Vincent TAURISSON multimédia





LYCEE DE LA VALLEE DE CHEVREUSE



2017

Programme : Lycée, restauration, Théâtre, Laboratoire et aménagements extérieurs

Maitrise d'ouvrage : Région Ile de France

Surface : 8 100 m<sup>2</sup> SHON

Cout de construction : 16.9 M €

Certification QE

Nicolas Karmochkine avec Alain Domingo

CHOULET bet fluides ; BATISERF bet structure ; M FORGUE économiste ; Louis GUILBERT paysagiste



## CITÉ DES MÉTIERS HERMÈS À PANTIN (93)



LAUREAT EQUERRE D'ARGENT 2014

2007-2013

Programme : ateliers, bureaux, restaurant d'entreprise,, réserves, expo

Maitrise d'ouvrage : SCI Auger Hoche

Assistant maîtrise d'ouvrage : Ascoréal

Surface : 26 000 m<sup>2</sup> SHON

Cout de construction : 70 M €

Eiffage construction

Bâtiments BBC, opération certifiée HQE

Nicolas Karmochkine associé in RDAIA

ALTO bet fluides et hqe ; VP&GREEN bet structure et façade ; CALQ architecte d'exécution ; AEI économiste ; Louis BENECH paysagiste ; ACL éclairagiste ; CIAL acousticien









NICOLAS KARMOCHKINE ARCHITECTURE

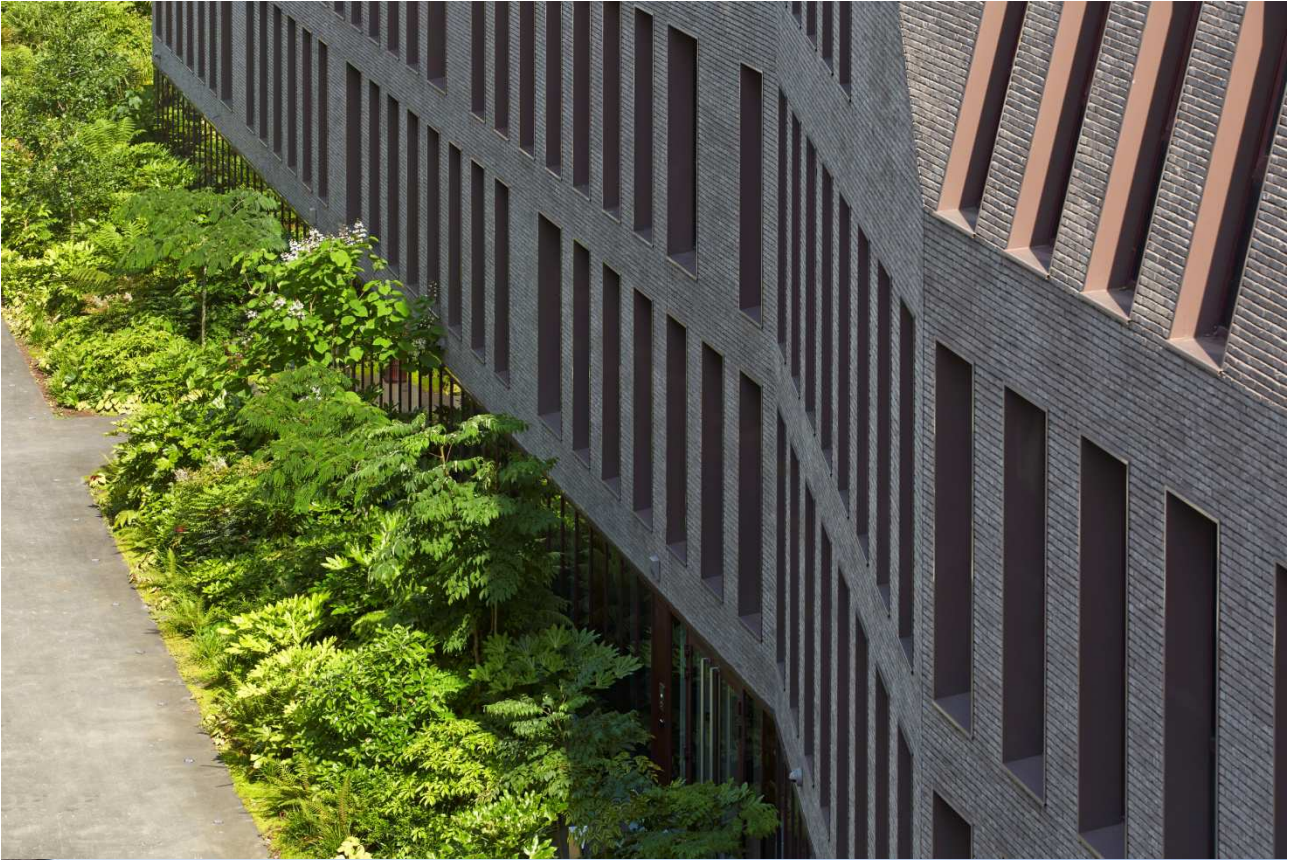



CENTRE DE CONFERENCE ABBAYE DU VALASSE GRUCHET



2014

Programme : Réhabilitation transformation d'une abbaye en centre de conférence : auditorium 300, salons, restaurant

Maitrise d'ouvrage : Syndicat mixte du Valasse

Surface : 1 610 m<sup>2</sup> SDP

Estimation du cout de construction : 3.8 M €

Nicolas Karmochkine avec Alain Domingo

CHOLET bet fluides ; BATISERF bet structure ; M FORGUE économiste ; Base paysagiste, RAOUST bet Hq, Régis Martin arch patrimoine



PAVILLON D'EXPOSITION LA MONTRE HERMÈS À BALE



2012 - 2019

Programme : pavillon d'exposition démontable

Maitrise d'ouvrage : La Montre Hermès

Surface : 900 m<sup>2</sup> SHON

Cout de construction : 2 M €

Nicolas Karmochkine associé in RDAIA

ARCORA bet TCE; JC CHRISTEN architecte d'exécution

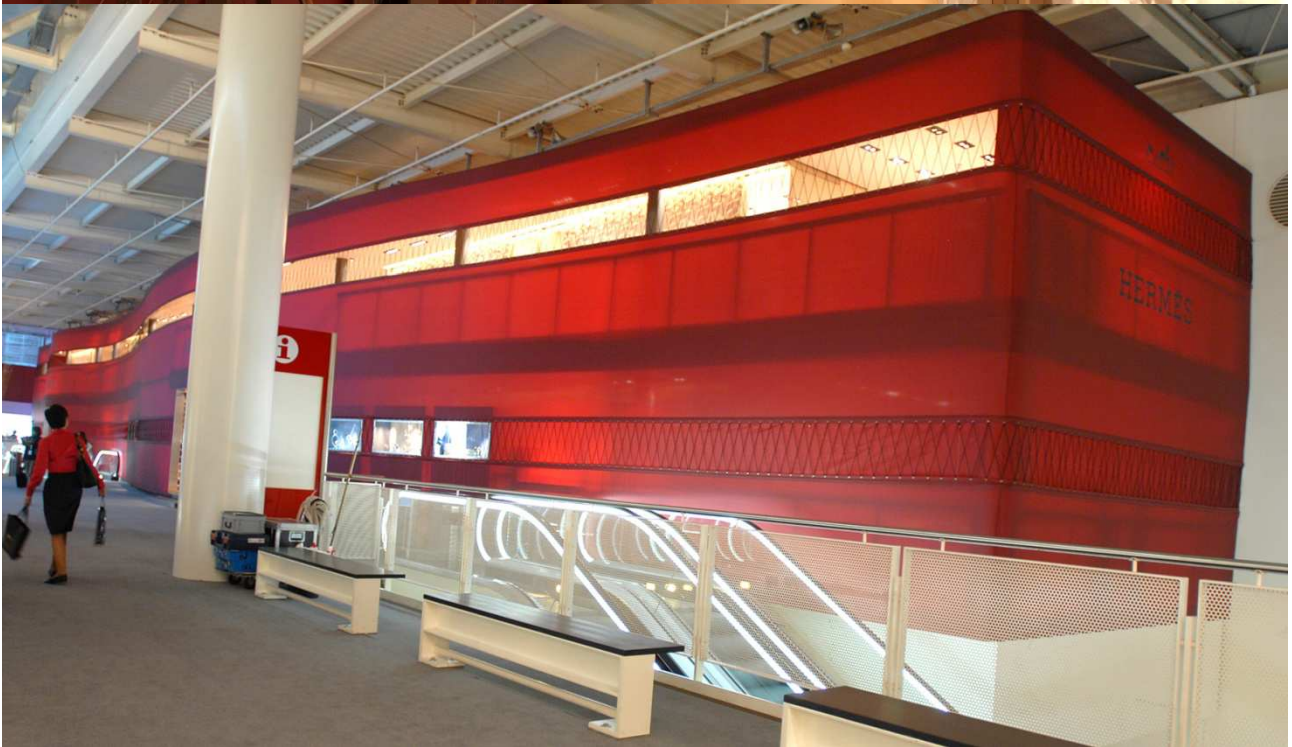
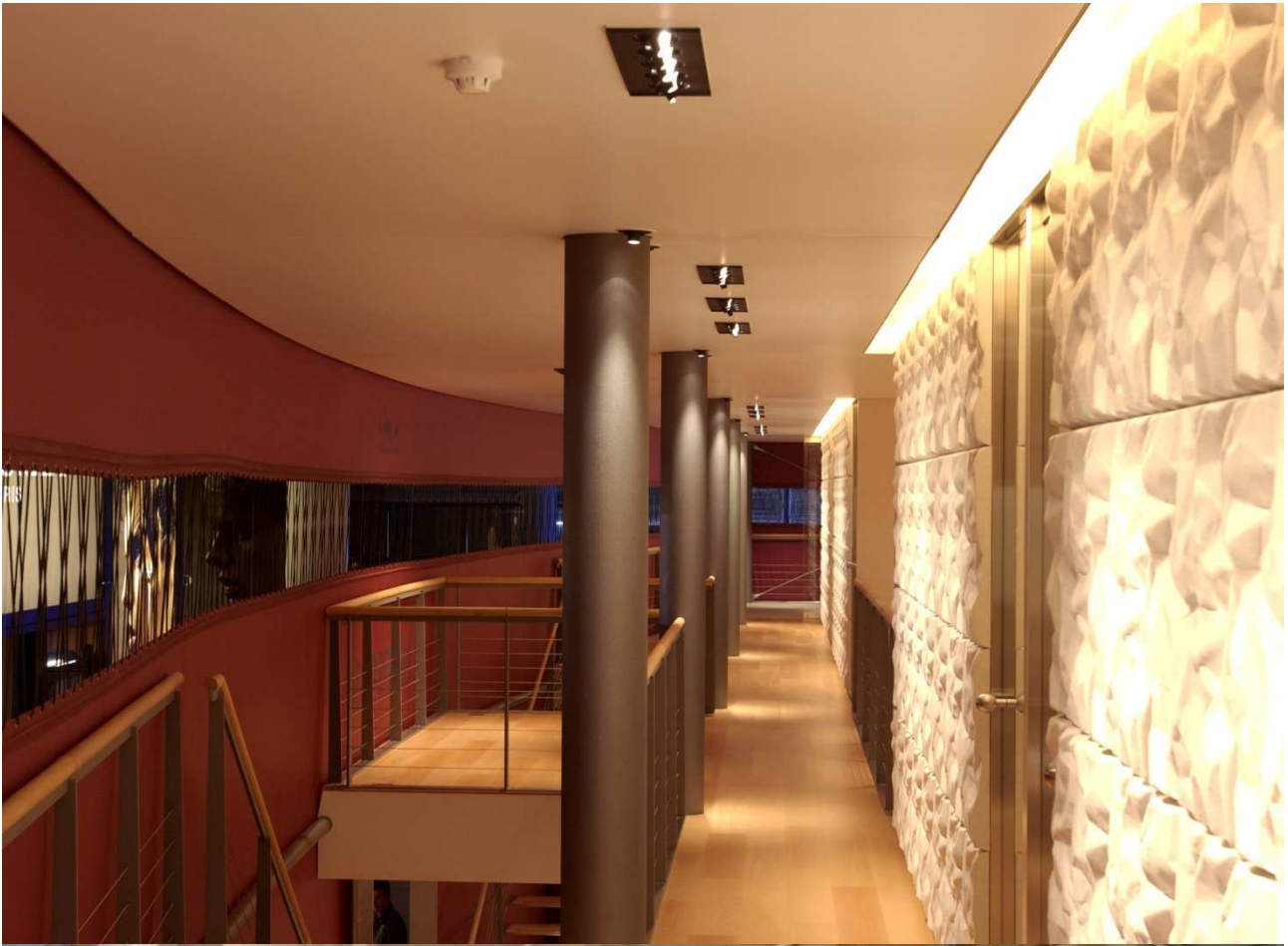

MUSEE DU LOUVRE LIBRAIRIE & BOUTIQUE, PARIS IER



2017

Programme : boutique, librairie, bureaux

Maitrise d'ouvrage : RMNGP

Surface : 1 000 m<sup>2</sup> SDP

Cout de construction : 3,2 M €

Nicolas Karmochkine associé in RDAIA

PHA éclairagiste, Gare du Nord architecte associé, Undo Redo Signalétique, FACEA ingénierie, GEMO OPC



ECOLE MATERNELLE ET PRIMAIRE



2016

Programme : Ecole maternelle et primaire de 9 classes, centre de loisirs

Maitrise d'ouvrage : Ville de Paris

Surface : 3 125 m<sup>2</sup> SDP

Estimation du cout de construction : 5.5 M €

Nicolas Karmochkine avec Alain Domingo et Alain Rhin

CHOULET bet fluides ; BATISERF bet structure ; M FORGUE économiste ; Louis GUILBERT paysagiste

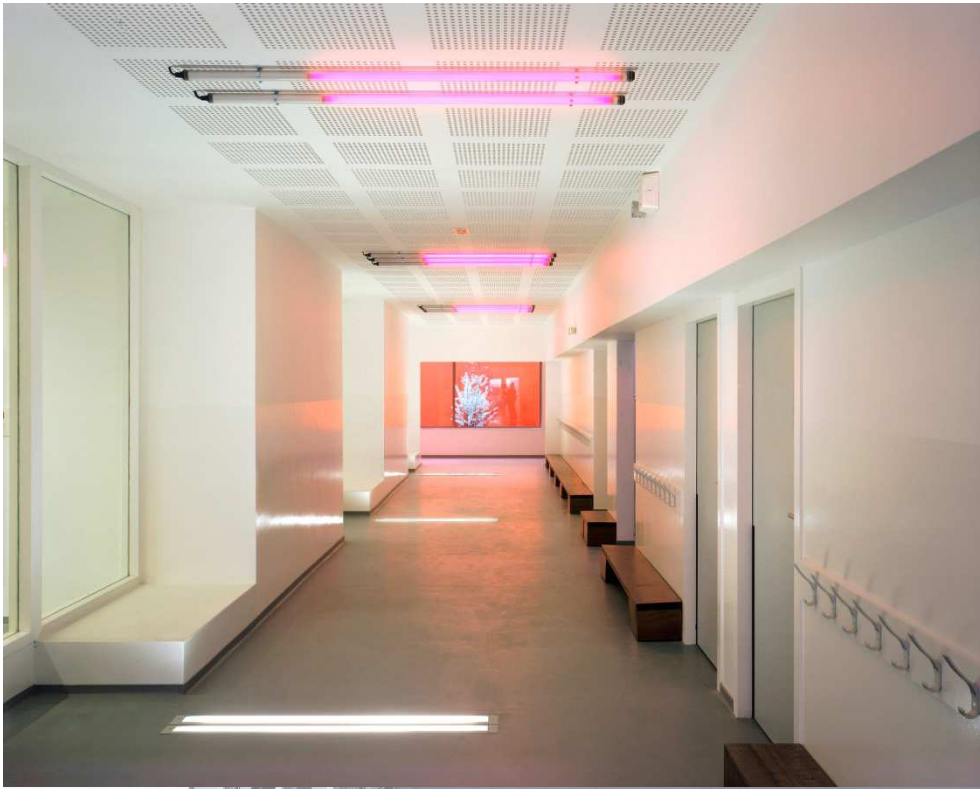



CENTRE CULTURELLE ET SCIENTIFIQUE

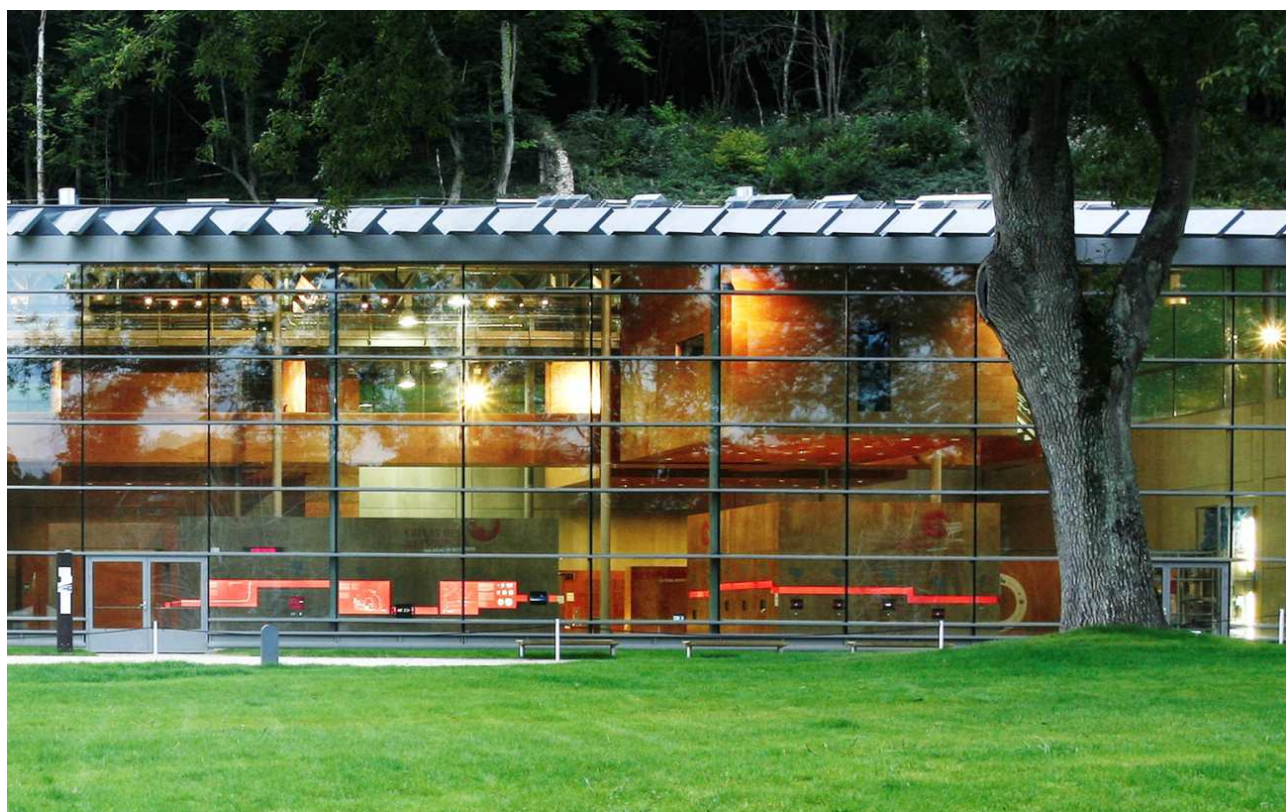

2015

Programme : Centre de médiatisation du développement durable, Expositions, Espaces multimédia, Salles de formation, Auditorium

Maitrise d'ouvrage : Communauté de Communes Caux Vallée de Seine

Surface : 7 700 m<sup>2</sup> SDP

Estimation du cout de construction : 17.8M €

Nicolas Karmochkine avec Alain Domingo

CHOULET bet fluides ; BATISERF bet structure ; M FORGUE économiste ; Base paysagiste ; V Taurisson multimédia scénographie

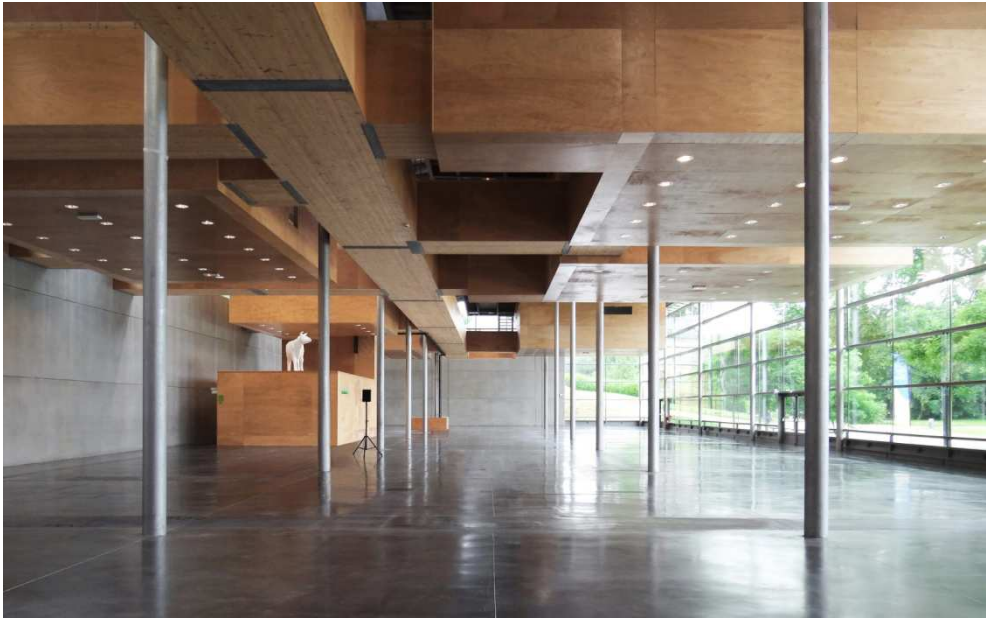

## PARKING AÉRIEN EN SILO À NANTES (44)



2012

Programme : 800 places de stationnements

Maitrise d'ouvrage : Antlia

Surface : 15 000 m<sup>2</sup> SHOB

Cout de construction estimé : 7 M €

Nicolas Karmochkine chef de projet pour BARTO+BARTO

E2C bet structure ; ECB économiste ; ISOCRATE bet fluides ; ARCELOR consultant acier



[karmochkine@gmail.com](mailto:karmochkine@gmail.com)

28 boulevard Poissonnière 75009 Paris +33 6 60 87 12 47  
[www.karmochkine-architecture.com](http://www.karmochkine-architecture.com)

NICOLAS KARMOCHKINE ARCHITECTURE