

**MÉLANIE  
PARENT**

Née le 25 / 02 / 1967  
1, rue Robert Houdin 75011 Paris  
Tél. 06 11 83 98 54  
Email: [m.parent67@aol.com](mailto:m.parent67@aol.com)



**A R C H I T E C T E D . P . L . G .**

## DOMAINES RECHERCHÉS

Architecture, Architecture d'intérieur, Scénographie, Design, Décoration  
Métiers de la Communication Graphique Mosaïque Création de Bijoux

## COMPÉTENCES PROFESSIONNELLES

Concours, Conception, Etudes  
Maîtrise des logiciels AUTOCAD, PHOTOSHOP, ILLUSTRATOR, INDESIGN, SKETCHUP  
Chantiers en Architecture et Architecture d'intérieur

## EXPÉRIENCES PROFESSIONNELLES

### 2014 **STATUT D'AUTO-ENTREPRENEUR**

2022 • Projets divers: Mission complète de Réaménagement et Rénovations de maisons & d'appartements, Extension d'un Temple à Neuilly s/Seine, Conception & construction du Musée Cardot Paris XIV, DCE d'un lycée à Asnières, Réaménagement bureaux ÉOS crédirac à Paris XV.

### 2005 **AGENCE D'ARCHITECTURE BOUCHARD**

2013 • Projets: Logements collectifs, rénovation d'appartements  
• Poste: chef de projet.  
• Réalisations: Conceptions, Etudes, maquettes, gestion complète des dossiers dans leurs différentes phases, mise au point des APS, APD, PC, DCE, MARCHÉ.

### 2004 **ATELIER D'ARCHITECTURE ARCOS**

• Projets: Piscines, Équipements sportifs.  
• Poste: dessinateur – compositeur.  
• Réalisations: participation à 3 concours de piscines, dont 2 gagnés. Conception & mise au point d'un centre de remise en forme. Mise aux normes et rénovation de la piscine de Deauville, mise au point d'APS, APD, PC, DCE sur divers projets.

### 99-04 **AGENCE D'ARCHITECTURE BARCILON**

• Projets: rénovation et extension de maisons, Architecture d'Intérieur et Décoration.  
• Poste: chef de projet, collaboratrice directe de M. Barcilon.  
• Réalisations: maisons individuelles, appartements, cuisines, logements collectifs. Conception et mise au point des dossiers (études préliminaires, maquettes, APS, APD, PC, DCE) contact avec les clients et les entreprises, suivi de chantiers.

### 95-98 **AGENCES D'ARCHITECTURE DUCHARME, DUBUS, TECNOVA**

• Projets: lycées, centres de vacances à Tahiti, logements collectifs, maison individuelle en Corse  
• Poste: Dessinateur-projeteur  
• Réalisations: concours, dossiers APS, APD, PC, DCE

### 85-94 **AGENCES D'ARCHITECTURE KALT, PHILIPPON, BGK, POINTUD, FROISSART, DAUDRÉ -VIGNIÉ**

missions effectuées pendant le cursus d'études d'Architecture.  
• Projets: Bureaux, logements sociaux, logements collectifs, maisons de retraites, centre commercial Eurostar, études pour Mobilier de France...  
• Poste: Dessinateur-projeteur  
• Réalisations: maquettes, concours d'urbanisme, dossiers APS, PC, DCE.

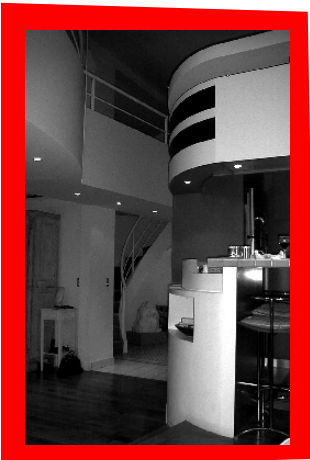
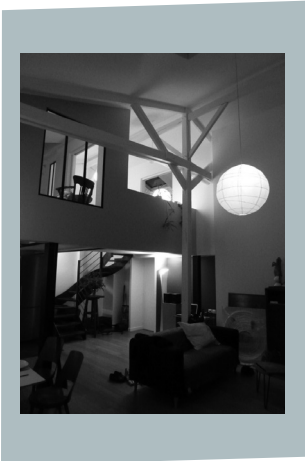

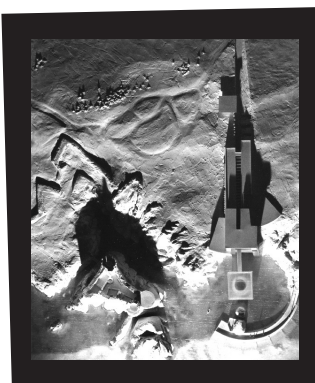
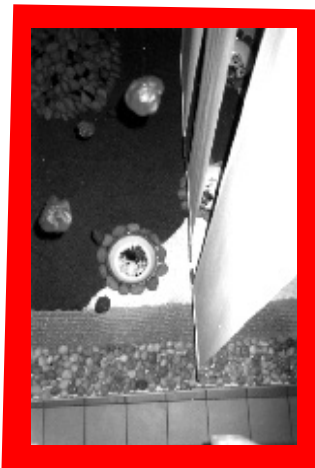
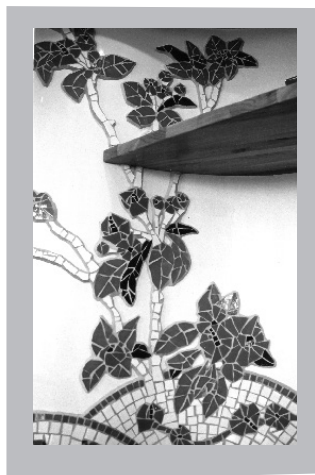
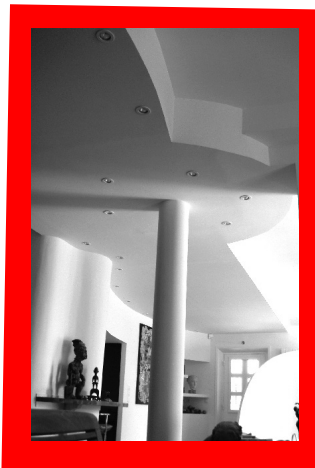

## EXPÉRIENCES PROFESSIONNELLES A L'ÉTRANGER

- 1991** **AGENCE D'ARCHITECTURE CONSTRUCTORA STILL AU MEXIQUE**  
Réalizations: conception d'un restaurant français à Mexico.
- 1985** **AGENCE DE PUBLICITÉ PORTON ADVERTISING EN ANGLETERRE**  
Réalizations: concept d'annonces publicitaires pour la presse et mise en forme graphique.

## RÉALISATIONS PERSONNELLES, CONCOURS, HOBBIES

### **ARCHITECTURE, INSTALLATIONS ÉPHÉMÈRES**

- 2012** Aménagement d'un loft dans une ancienne usine à Montreuil.  
Maître d'ouvrage: M. Guingot .Conception et mise au point du dossier et suivi de chantier.
- 2003** Aménagement d'une maison individuelle à Paris XX<sup>e</sup>.  
Maître d'ouvrage: M. Kutchukian.Études préliminaires, conception et mise au point du dossier.
- 1995** Aménagement d'intérieur d'un atelier d'illustrateur à l'île d'Yeu.  
Maître d'ouvrage: M. HÉRON,Éditions du Gulf Stream. Études préliminaires, esquisse, conception du projet et du mobilier, mise au point du PC, chantier partiel.
- 1998** Installation éphémère d'un jardin japonais dans le hall d'un centre culturel.
- 1987** Conception et réalisation d'un mobile géant pour le salon de l'Architecture.

### **CONCOURS**

- 1999** Concours des jardins de Chaumont, Sans thème. Équipe sélectionnée.
- 1991** Concours Aluminium Jeunes Architecte, Batimat. Projet primé.

### **MOSAïQUES**

- 2002** Conception, réalisation et pose de mosaïques dans un appartement à Paris. sur le thème d'un décor floral, de style années 30.
- 1997** Réalisation en équipe d'une mosaïque florale de 6m<sup>2</sup> d'après l'œuvre du peintre américain William Mc Enzy.

### **ATELIER DE CRÉATION "KIKI RAISON"**

- 1996** Mise en place d'un atelier d'Arts plastiques, Scénographie, Mosaïque.
- 2019** Création de bijoux en argent, galets et textiles.

### **ÉDITIONS "MÉLA"**

- 2022** Création de cartes postales à partir de dessins réalisés sur iphone.

### **RESTAURATION, BARS, CONCERTS**

- 2000** **Bars:** la Grosse Caisse, les Combustibles
- 2013** **Restaurant:** l'Ami Pierre

### **FANFARE DES BEAUX-ARTS DE PARIS**

- 90-22** Ouverture à la Musique, rencontres, esprit de groupe, voyages (Tunisie, Sénégal).

### **VOYAGES**

- 1978** États-Unis, Angleterre, Egypte, Espagne, Italie, Mexique, Guatemala, Antilles,
- 2020** Sénégal, Australie, Irlande..

## NIVEAU D'ÉTUDES

- 85-94** **ÉCOLE D'ARCHITECTURE PARIS-LA-SEINE**  
Diplôme d'Architecture D.P.L.G. avec félicitations du jury.
- 84-85** **ÉCOLE MET DE PENNINGHEN**  
Atelier préparatoire, section Graphisme
- 1984** **BACCALAUREAT** sérieB  
Anglais, bon niveau. Espagnol.



1994  
**DIPLÔME**  
**UNE STATION MARINE à l'ILE d'YEU**

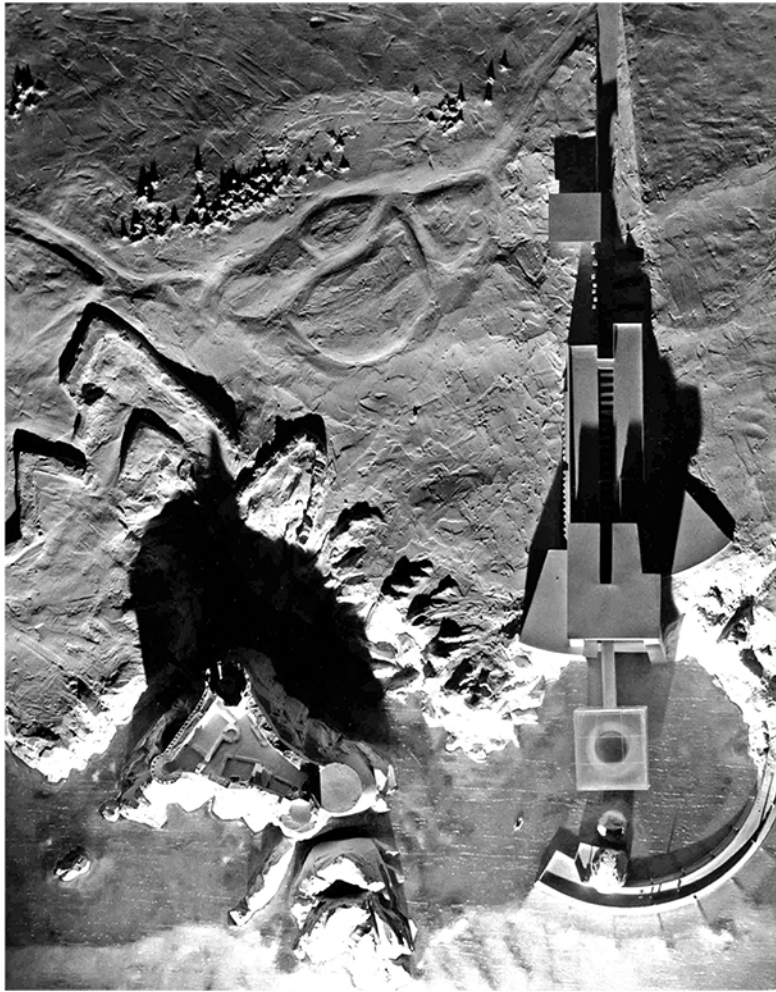

**MAQUETTE**



**PHOTO AÉRIENNE**

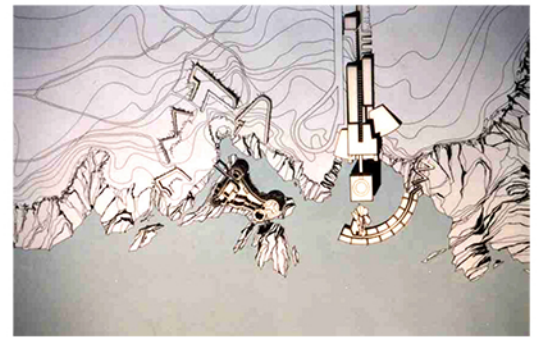

**PLAN de MASSE**



**PERSPECTIVES**

**VUE DEPUIS LA MER**

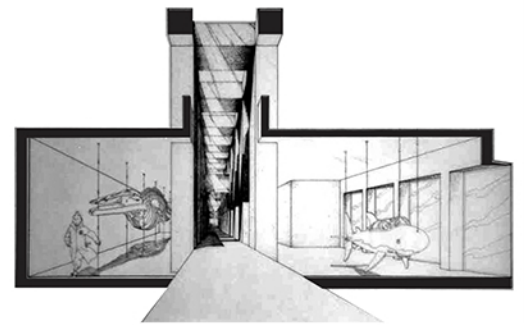

**PERSPECTIVE SUR L'ENTRÉE**

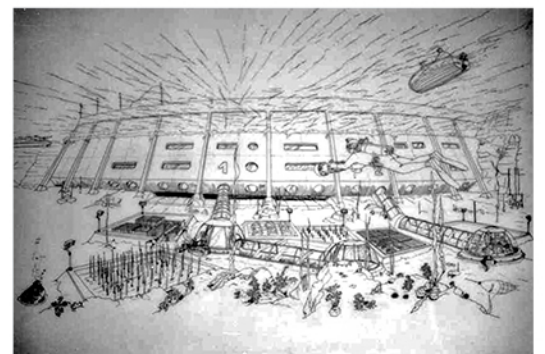

**VUE SUR LES LABORATOIRES SOUMARINS**

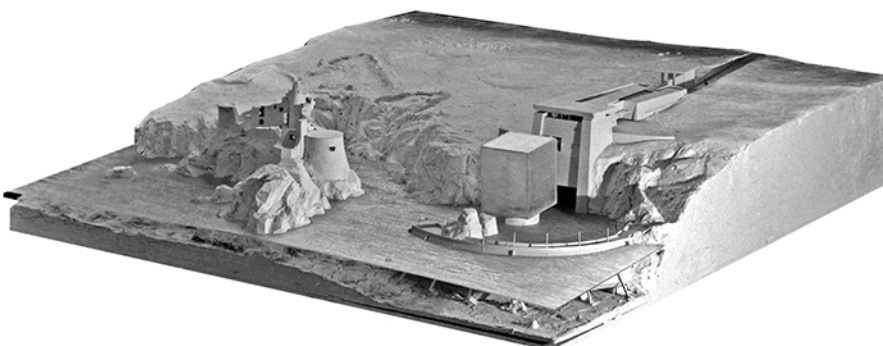



# 1995 UN ATELIER d'ILLUSTRATION à l'ILE d'YEU



FACADE NORD-EST



FACADE SUD-OUEST



FACADE SUD-EST

FACADE NORD-OUEST

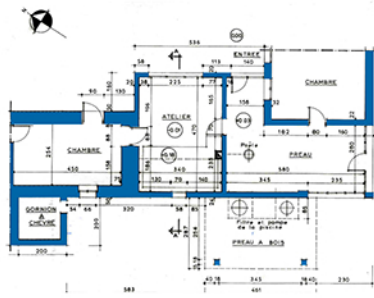

PLAN



VUE INTÉRIURE

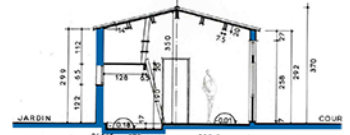

COUPE TRANSVERSALE

**ÉTAT EXISTANT**

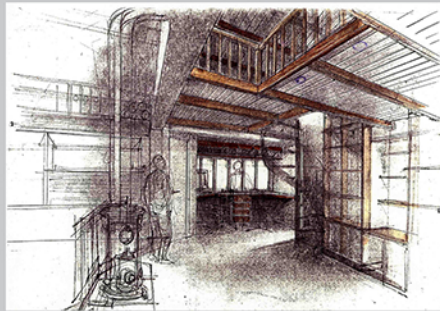

**ÉTUDES**

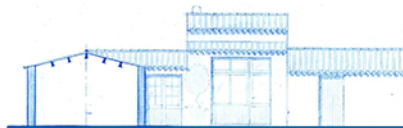

FACADE NORD-EST



FACADE SUD-EST



FACADE NORD-OUEST

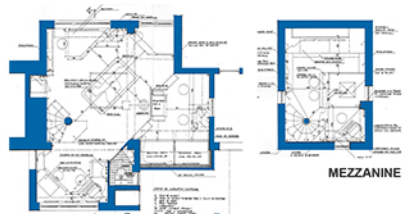

PLAN BAS

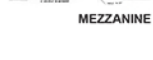

MEZZANINE



FACADE SUD-OUEST

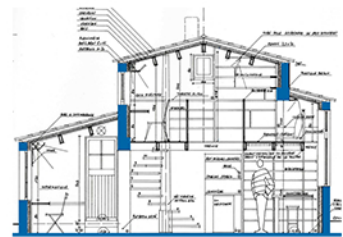

COUPE TRANSVERSALE

**ÉTAT PROJÉTÉ**



# 1999 UN TEMPLE HINDOU à CHELLES

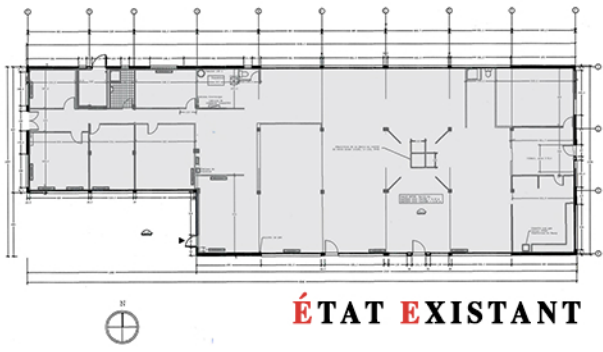

ÉTAT EXISTANT

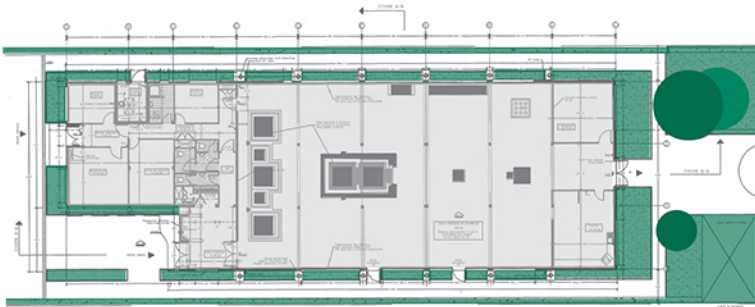

ÉTAT PROJETÉ

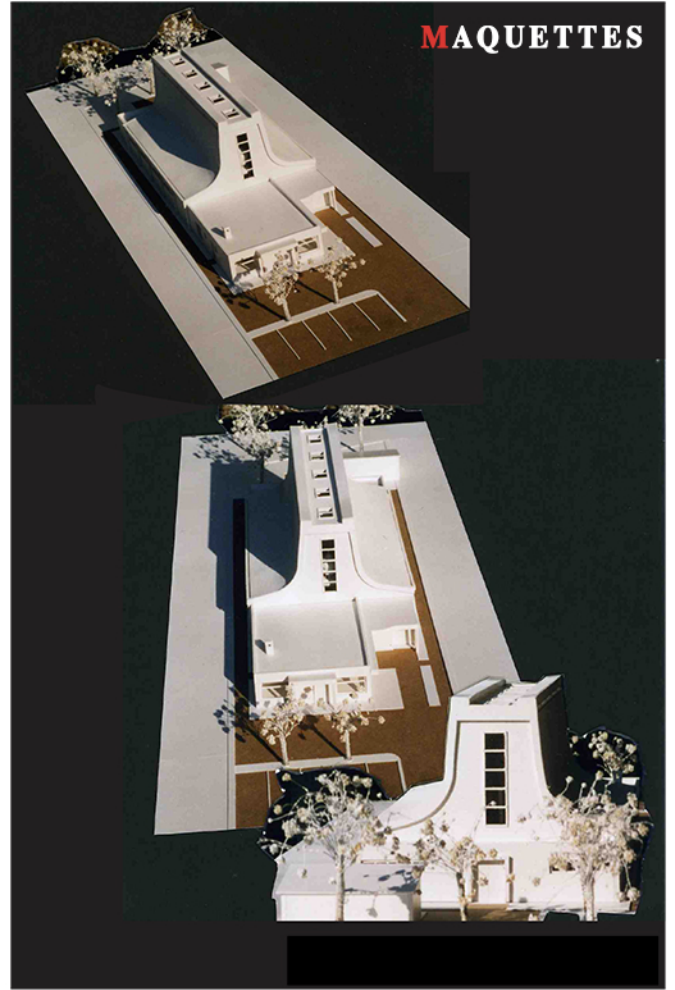

MAQUETTES

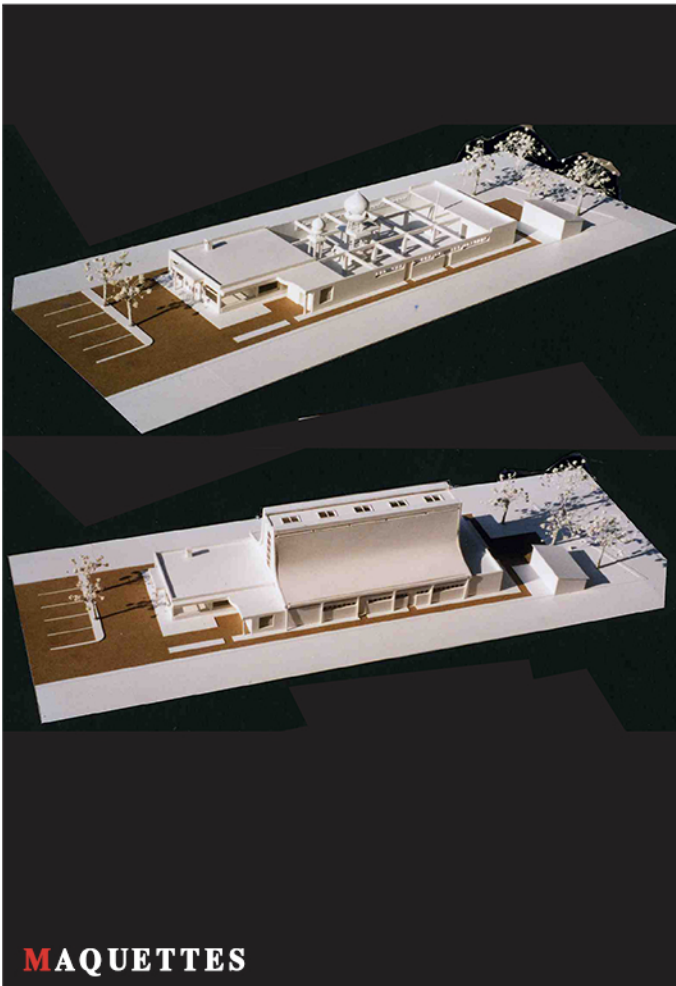

MAQUETTES

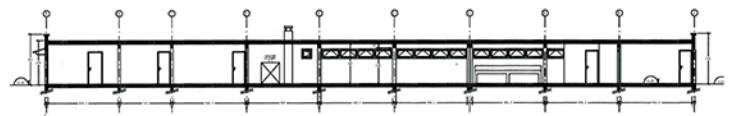
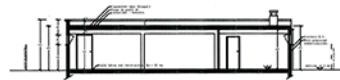

COUPES EXISTANTES

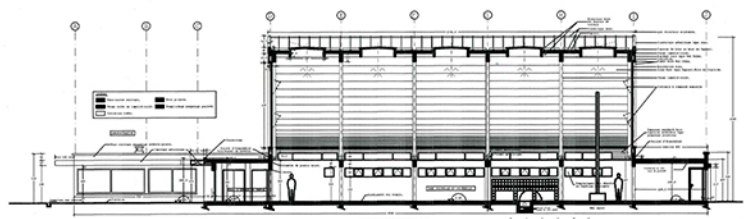
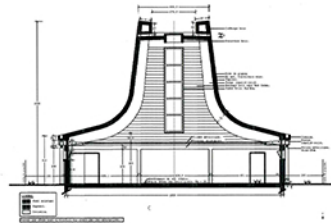

COUPES PROJETÉES

# 2001 RÉAMÉNAGEMENT d'une MAISON à SÈVRES

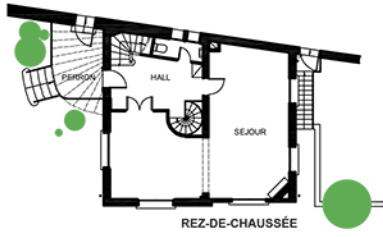

REZ-DE-CHAUSSÉE

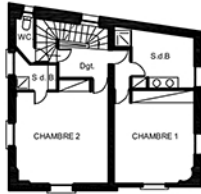

PREMIER ÉTAGE

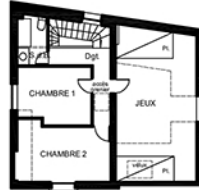

DEUXIEME ÉTAGE

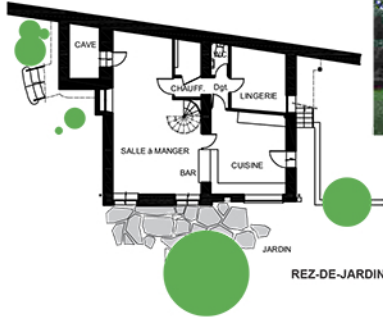

REZ-DE-JARDIN



EXISTANT



PROJETÉ

## ÉTAT EXISTANT

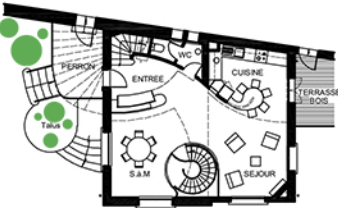

REZ-DE-CHAUSSÉE

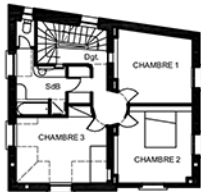

PREMIER ÉTAGE



DEUXIEME ÉTAGE

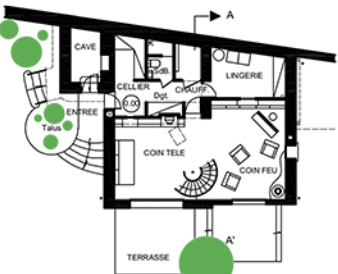

REZ-DE-JARDIN



## ÉTAT PROJÉTÉ



FACADES EXISTANTES



FACADE JARDIN PROJÉTÉE



COUPE LONGITUDINALE PROJÉTÉE



## VUES INTÉRIEURES



# 2000 RÉAMÉNAGEMENT d'un LOFT à PARIS

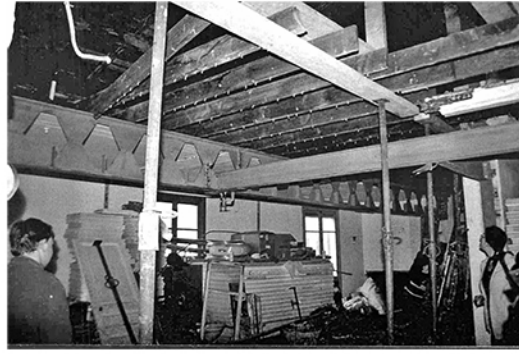
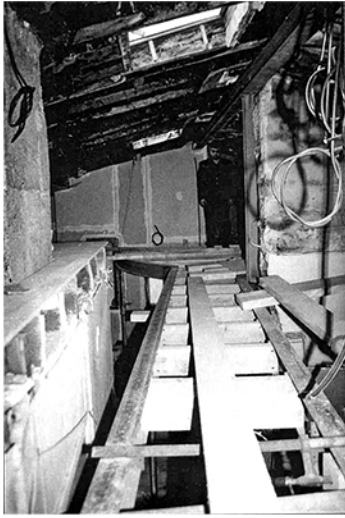

**CHANTIER**



**RDC PROJETÉ**

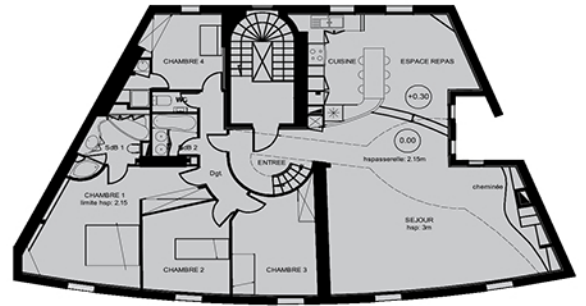

**PASSERELLE**



BUREAU VUE DE LA PASSERELLE

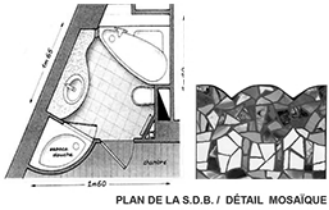

PLAN DE LA S.D.B. / DÉTAIL MOSAÏQUE

**COMBLES PROJETÉS**

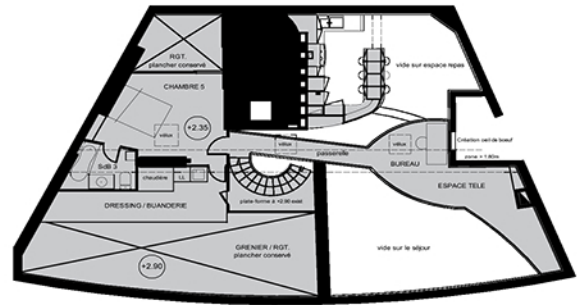

**SALLE de BAINS**



**SALON**

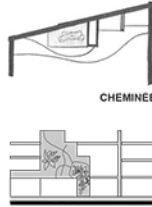

CHEMINEE



COUPES / FACADES

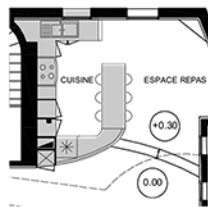

PLAN BAS



**CUISINE**

# 2002 RÉAMÉNAGEMENT d'un APPARTEMENT à PARIS

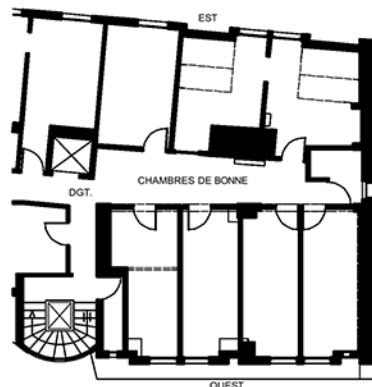

ÉTAT EXISTANT

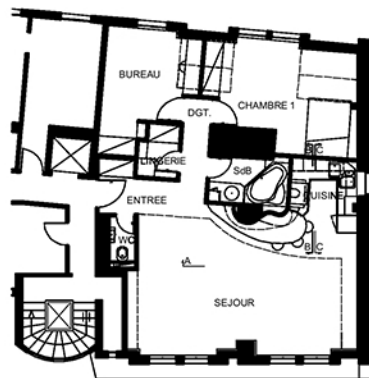

ÉTAT PROJÉTÉ

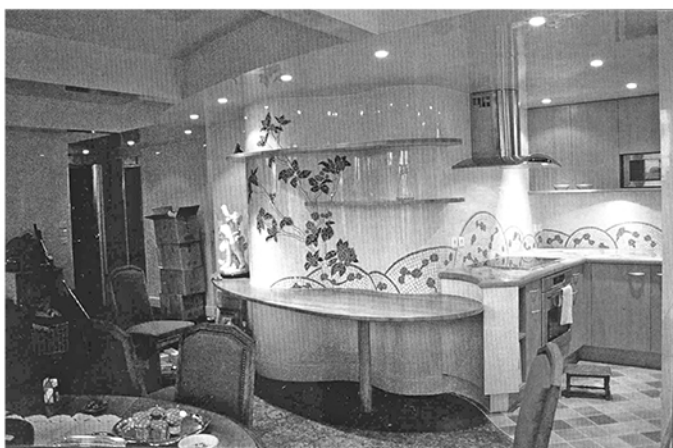

VUE sur le SÉJOUR



MOSAÏQUE

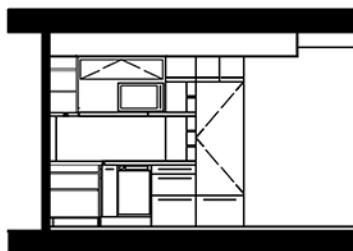
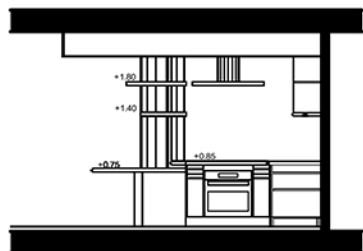
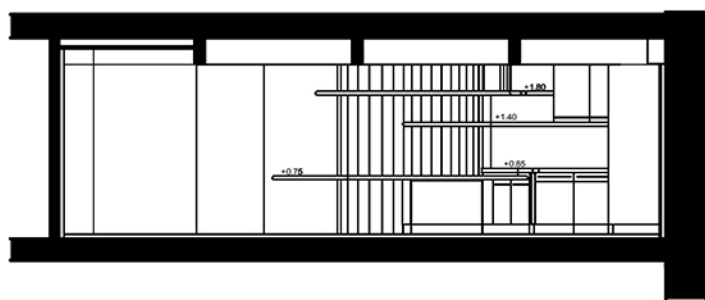

COUPES



VUE sur la CUISINE





# 2003 RÉAMÉNAGEMENT d'une MAISON à SAVIGNY

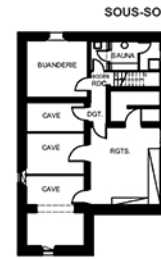
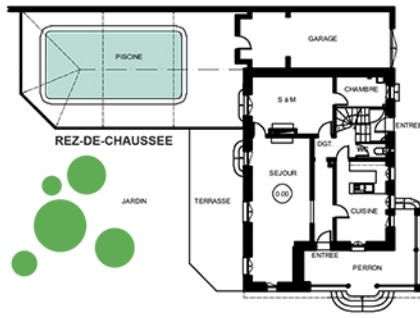

FACADE D'ENTRÉE

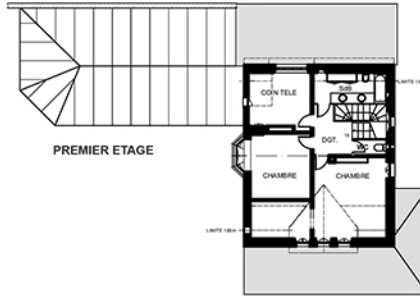

SÉJOUR EXISTANT

## FAÇADES & COUPES



ESPACE REPAS & CUISINE



SÉJOUR & ENTRÉE PRINCIPALE

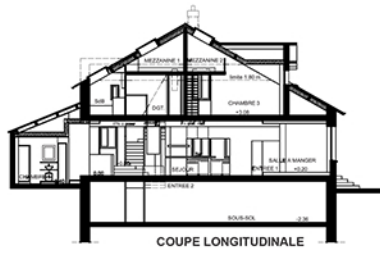

COUPE LONGITUDINALE

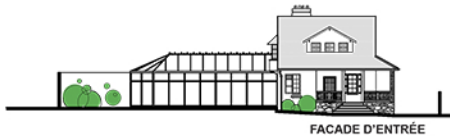

FACADE D'ENTRÉE

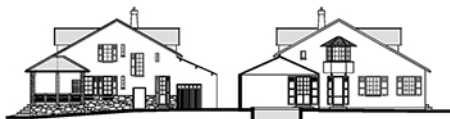

FACADE RUE

FACADE JARDIN



CHAMBRE 2

## ÉTAT PROJÉTÉ

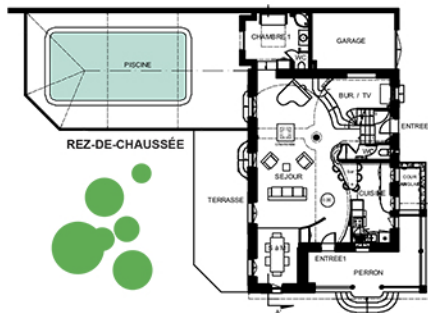

PREMIER ETAGE

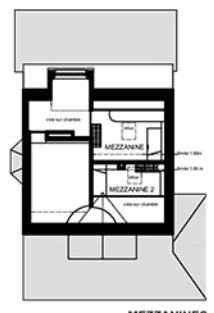

MEZZANINES



SOUS-SOL



# 2012 AMÉNAGEMENT d'un LOFT à MONTREUIL

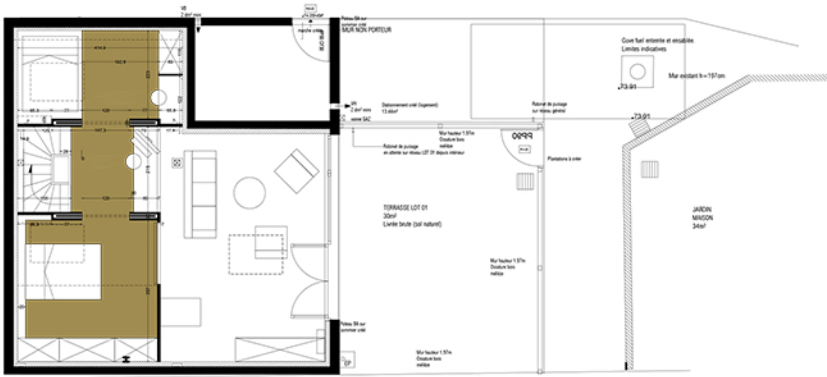

**MEZZANINE**

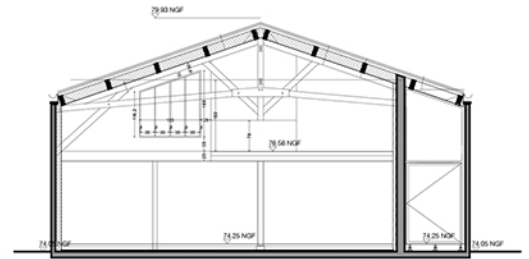
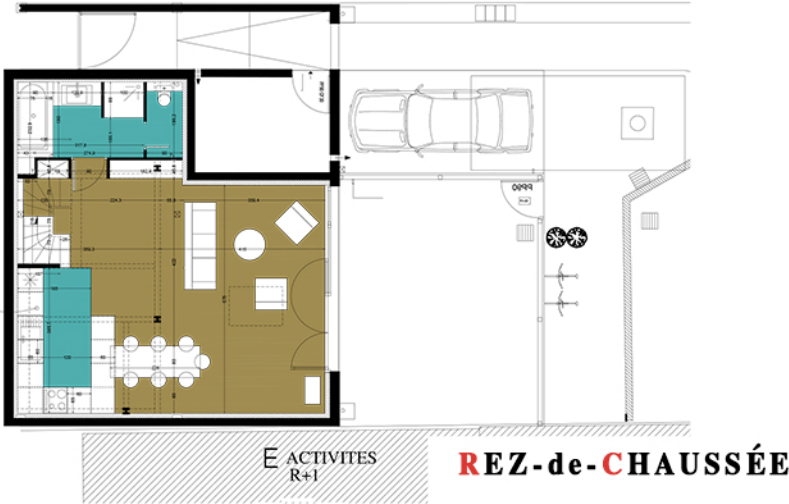

**COUPE TRANSVERSALE**



**VUE sur le SÉJOUR**



**VUE DEPUIS LA CHAMBRE**



**VUE SUR LA MEZZANINE**



**VUE SUR L'ESPACE CUISINE-REPAS**



**VUE SUR L'ESCALIER ET L'ACCÈS SDB**



**VUE SUR LE GARDE-CORPS**



**VUE SUR L'ESCALIER**



# 2016 CONSTRUCTION d'un MUSÉE à PARIS

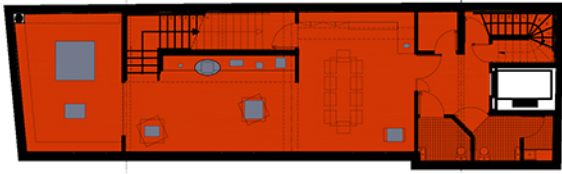

**SOUS-SOL**

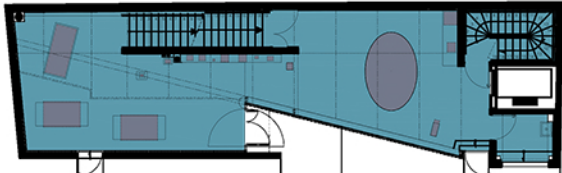

**REZ-de-CHAUSSÉE**

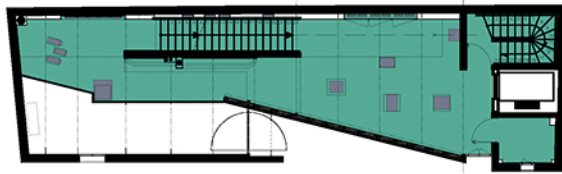

**R+1**

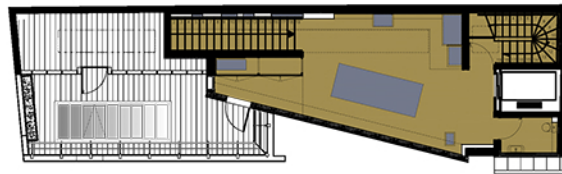

**R+2**

**TOITURES**

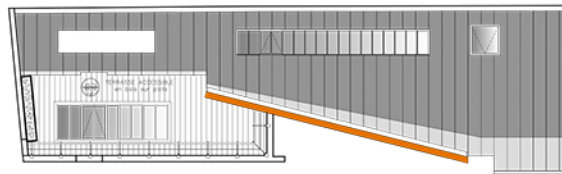

**TOITURE**



**CHANTIER**

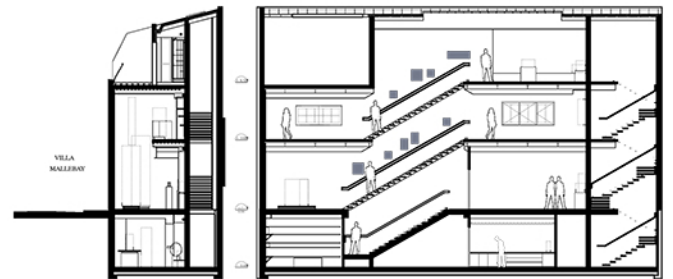
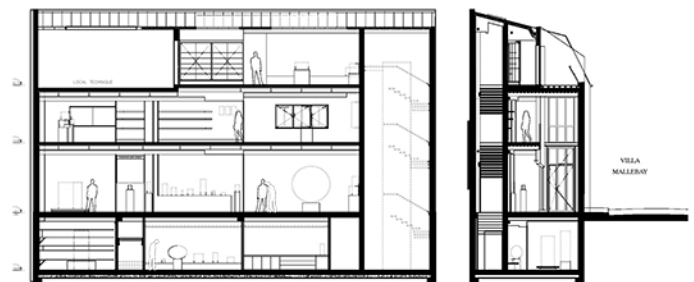

**COUPES**

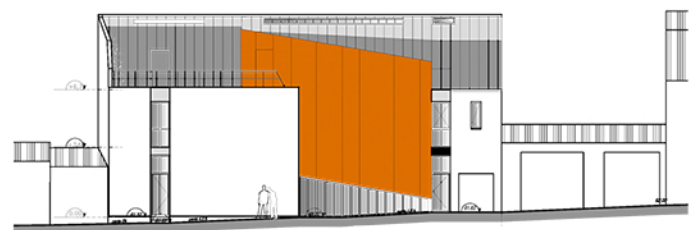

**FAÇADE sur IMPASSE**

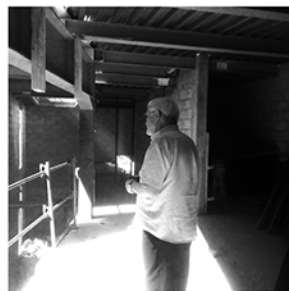

**CHANTIER**

# 2016

## SURÉLÉVATION d'une MAISON à SURESNES

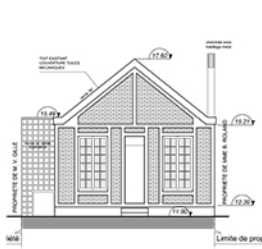

FAÇADE NORD-OUEST EXISTANTE SUR IMPASSE

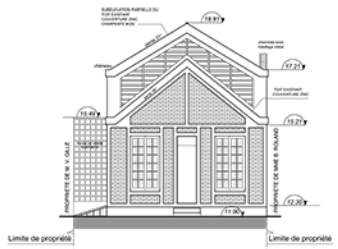

FAÇADE NORD-OUEST PROJETEE SUR IMPASSE

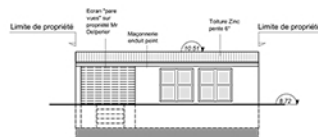

FAÇADE ABRI DE JARDIN NORD-OUEST EXISTANTE

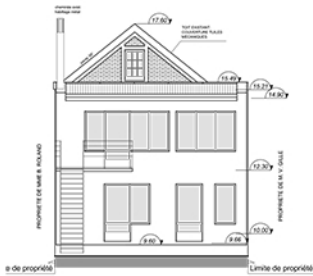

FAÇADE SUD-EST EXISTANTE SUR JARDIN

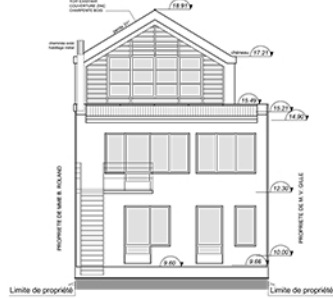

FAÇADE SUD-EST PROJETEE SUR JARDIN  
\*huisseries bâtiment de 2009 non modifiées

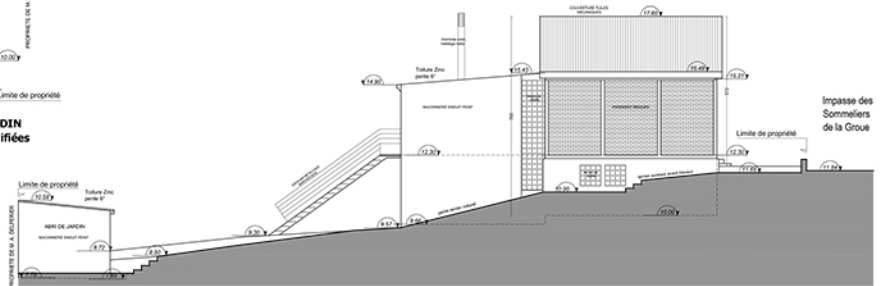

FAÇADE NORD-EST EXISTANTE

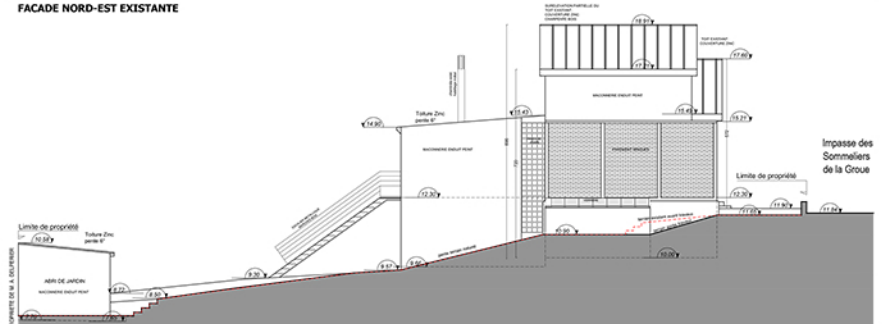

FAÇADE NORD-EST PROJETEE

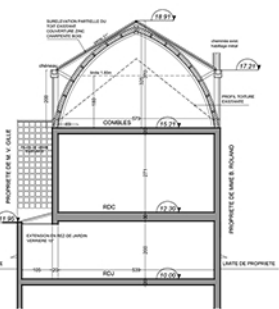
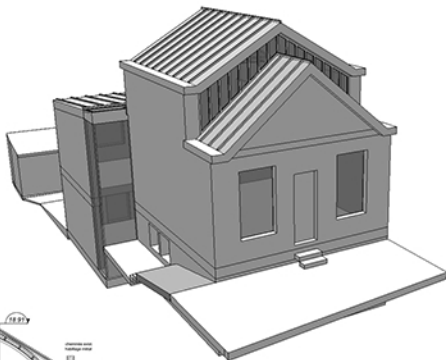

COUPE TRANSVERSALE PROJETEE

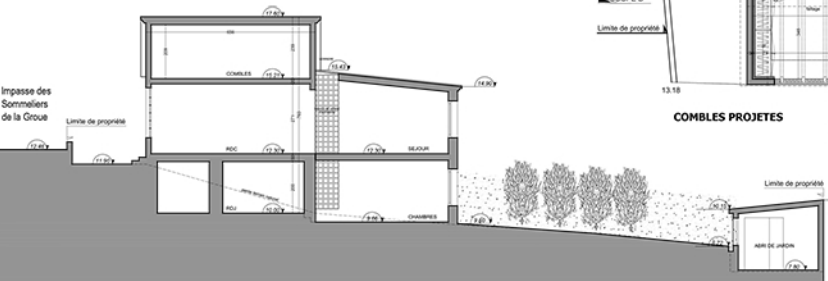

COUPE LONGITUDINALE EXISTANTE

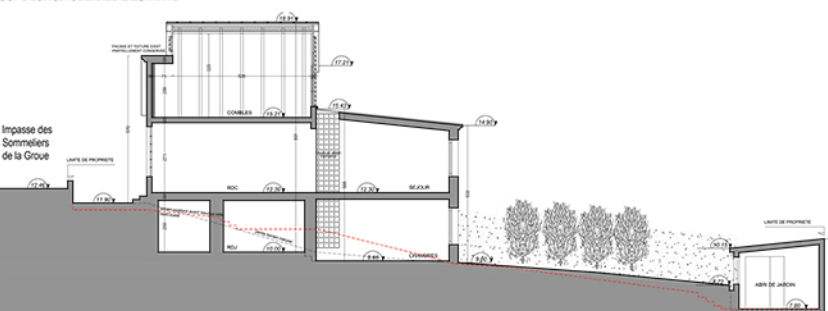

COUPE LONGITUDINALE PROJETEE

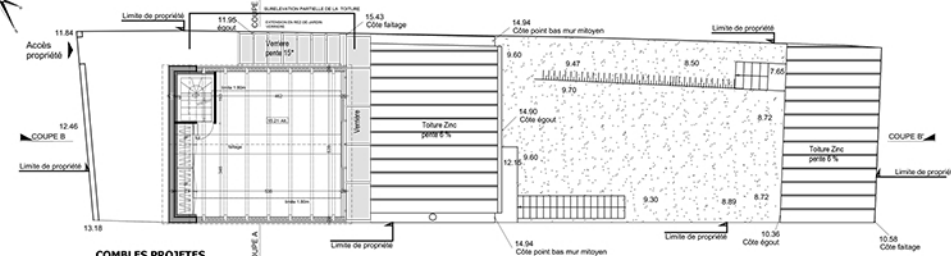

COMBLES PROJETES

Maitre d'ouvrage : l'Association et Nicolas GAYRAL

REAMENAGEMENT D'UNE MAISON INDIVIDUELLE



Maitre d'ouvrage : l'Association et Nicolas GAYRAL

REAMENAGEMENT D'UNE MAISON INDIVIDUELLE



2017

# RÉAMÉNAGEMENT d'un APPARTEMENT à PARIS



ÉTAT EXISTANT

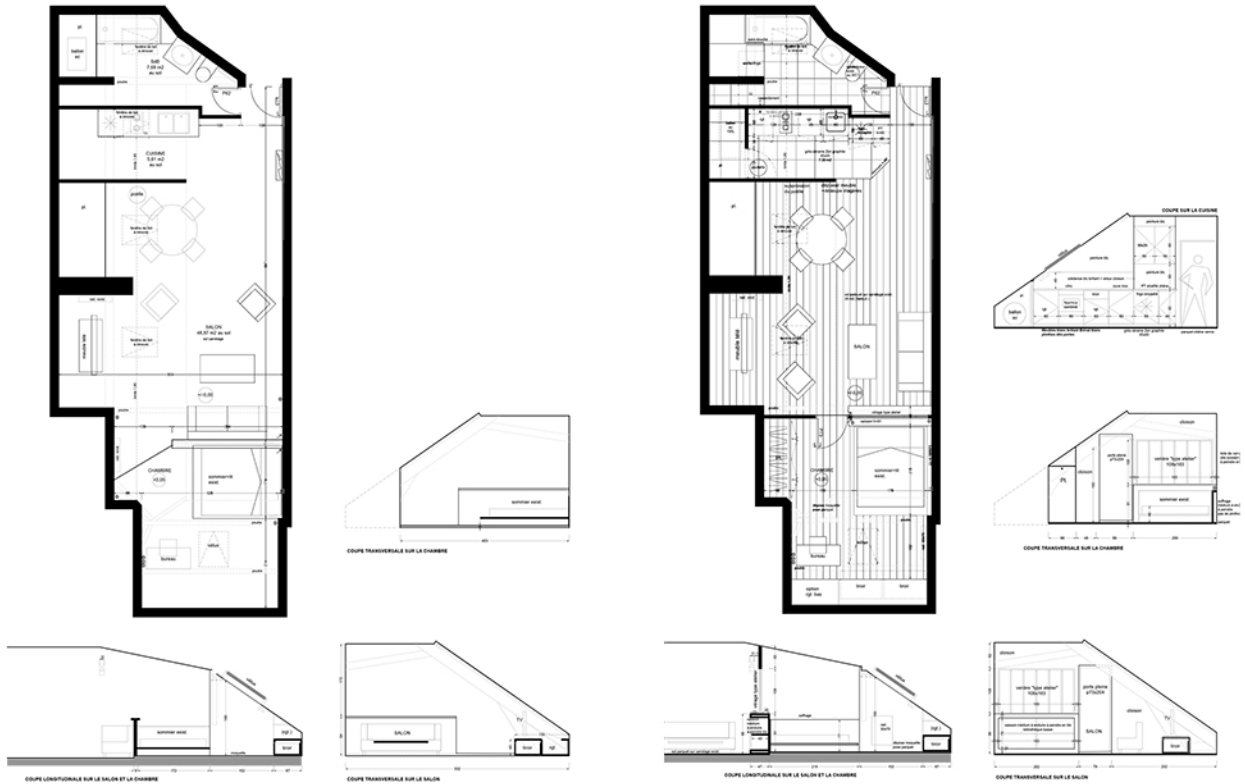

ÉTAT PROJÉTÉ

# 2017 CONSTRUCTION d'une MAISON à l'île YEU



## REZ-de-CHAUSSÉE

## R+C & GARAGE

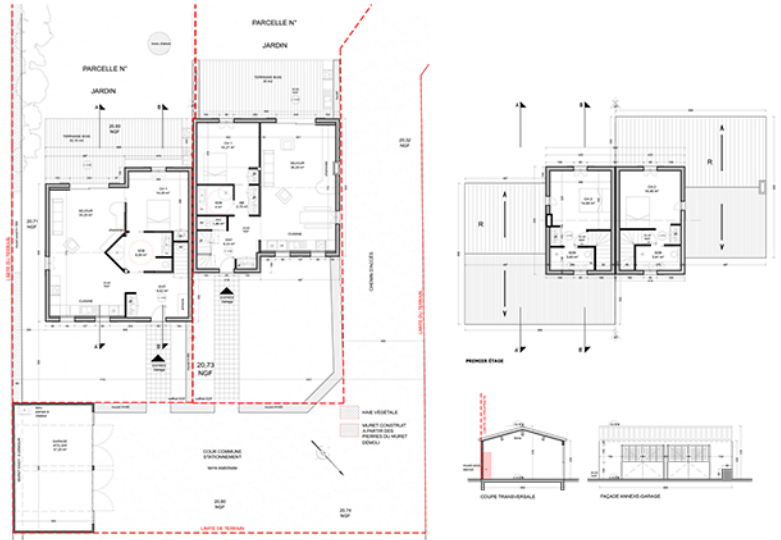

## VUES 3D

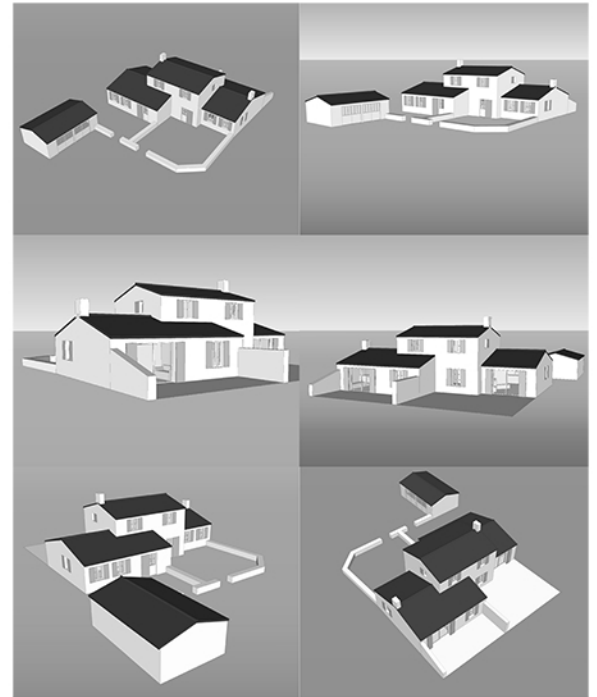

## FAÇADES

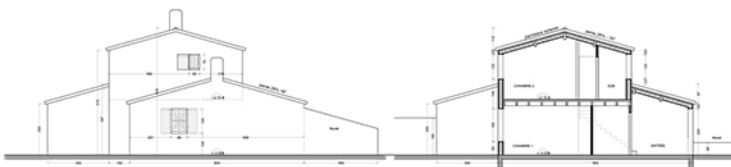
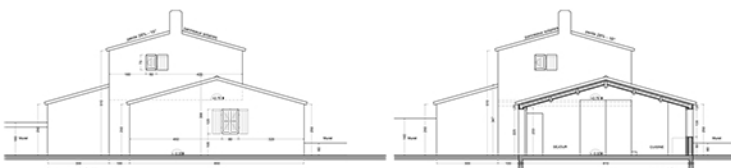



2018

# RÉAMÉNAGEMENT d'un APPARTEMENT à PARIS

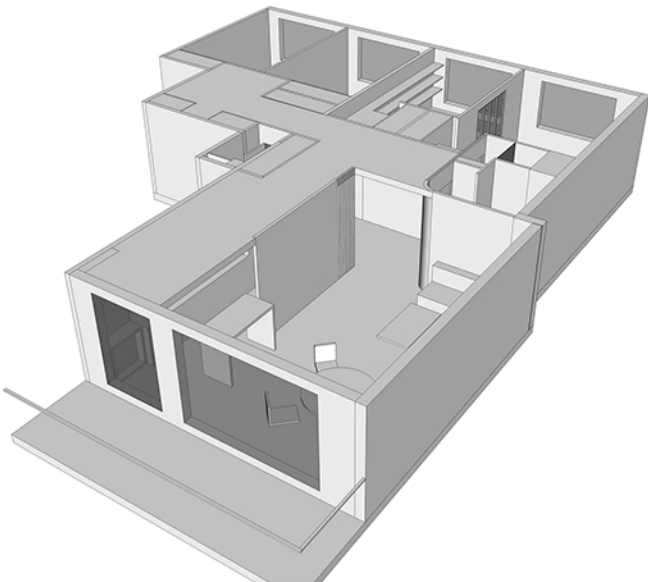
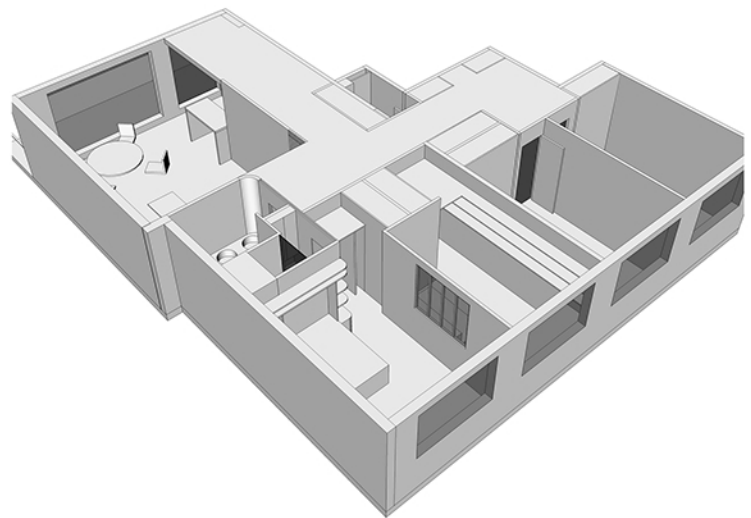
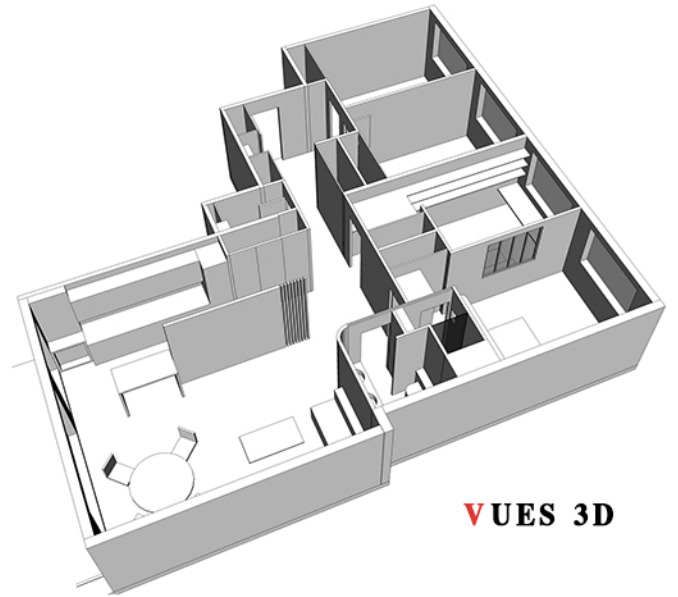
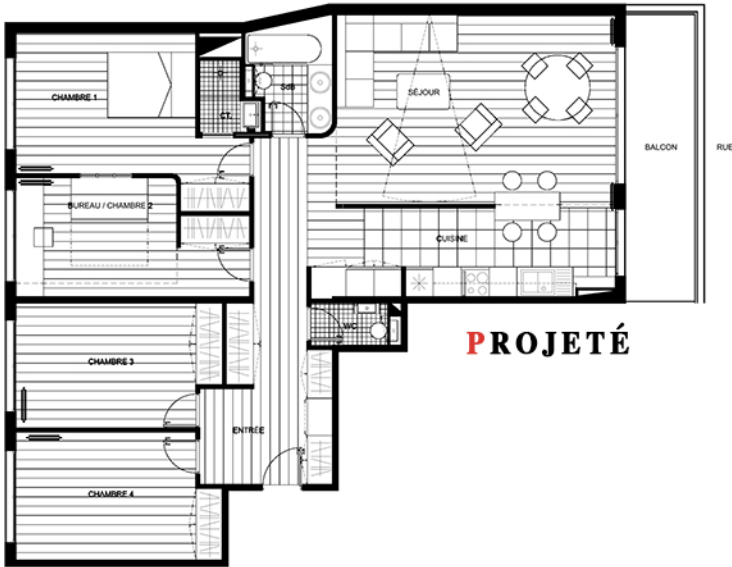
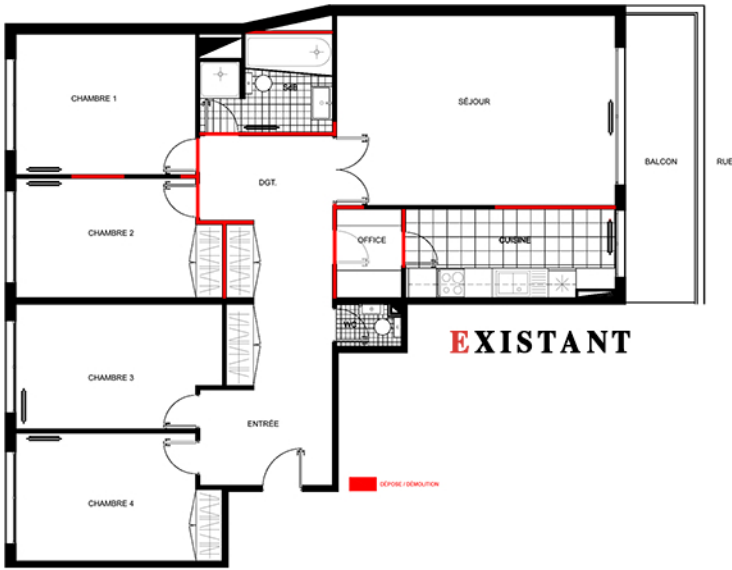





# 2017 RÉNOVATION d'une VERRIÈRE à PARIS

## ÉTAT EXISTANT

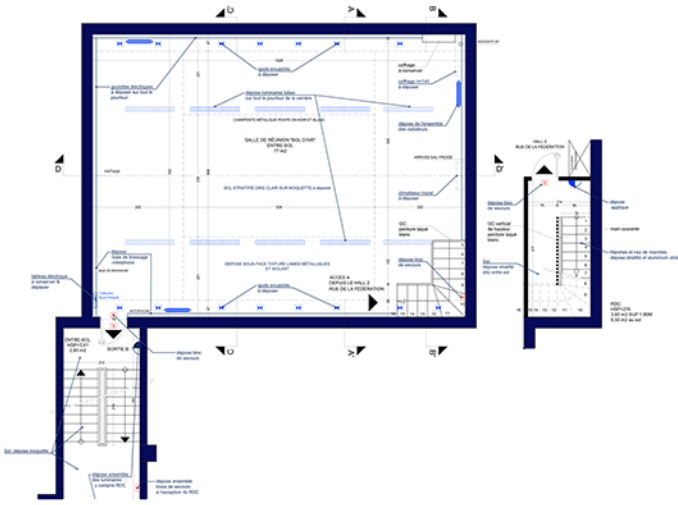

ÉTAT EXISTANT

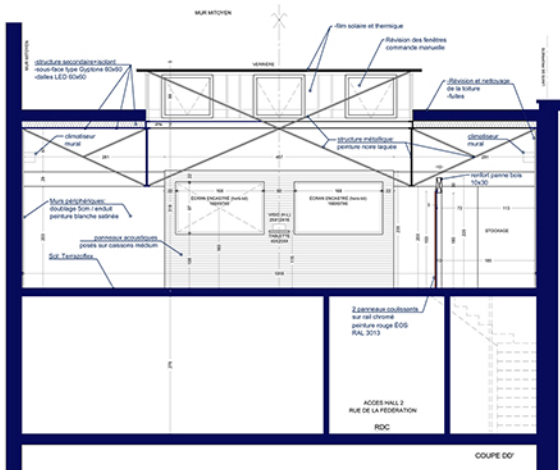
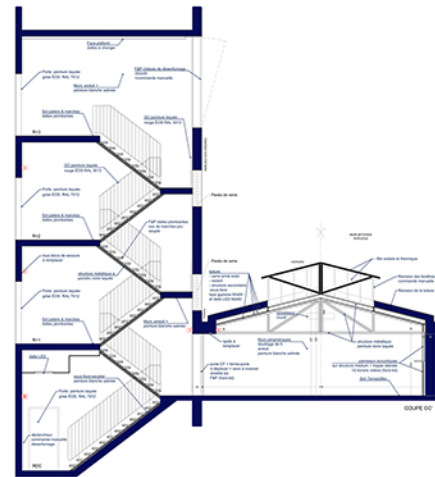
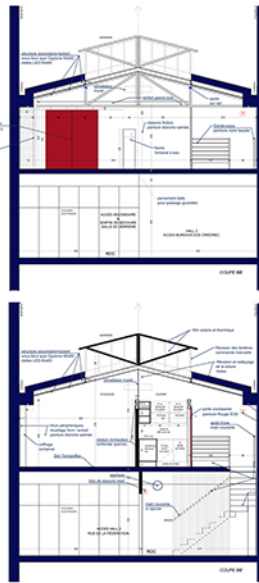
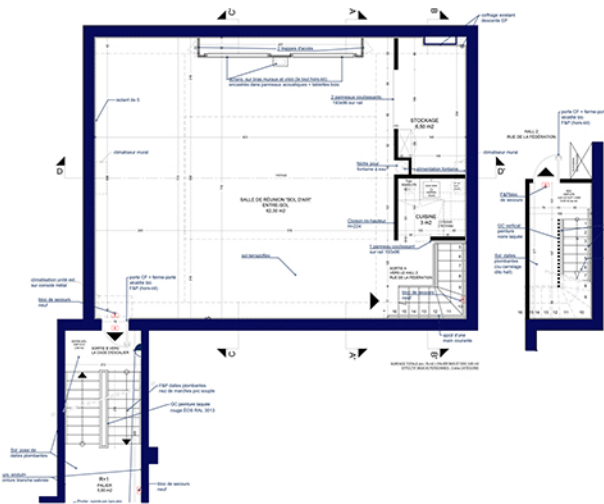

## ÉTAT PROJÉTÉ



ÉTAT PROJÉTÉ



2019

# RÉAMÉNAGEMENT d'un APPARTEMENT à NEUILLY s/Seine

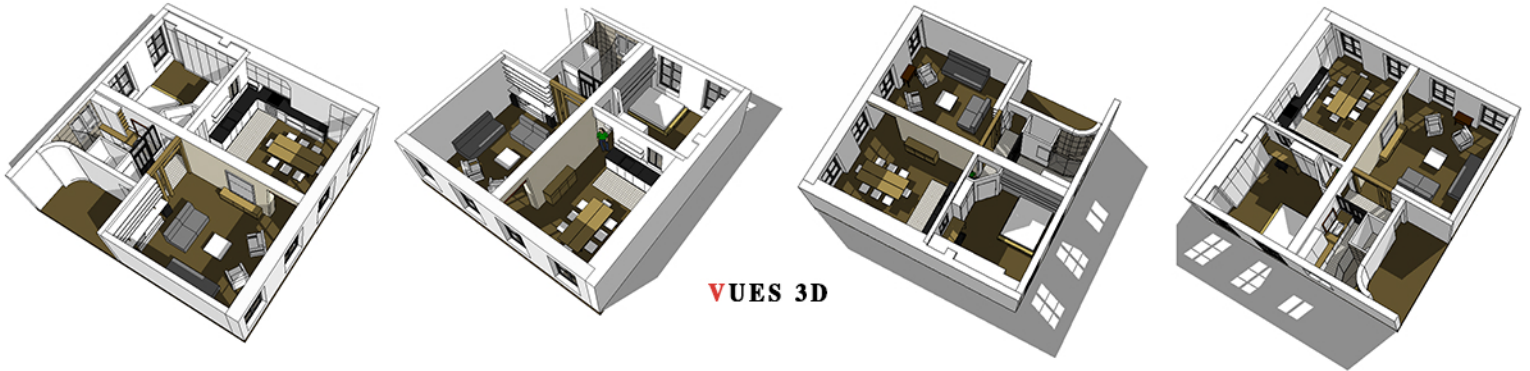

VUES 3D

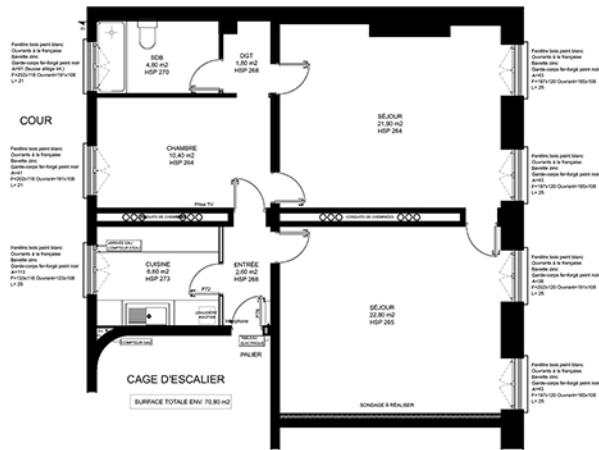

EXISTANT



PROJETÉ



CHANTIER



COUPES PROJETÉES



PROJETÉ



2020

# RÉAMÉNAGEMENT d'un APPARTEMENT à st MALO

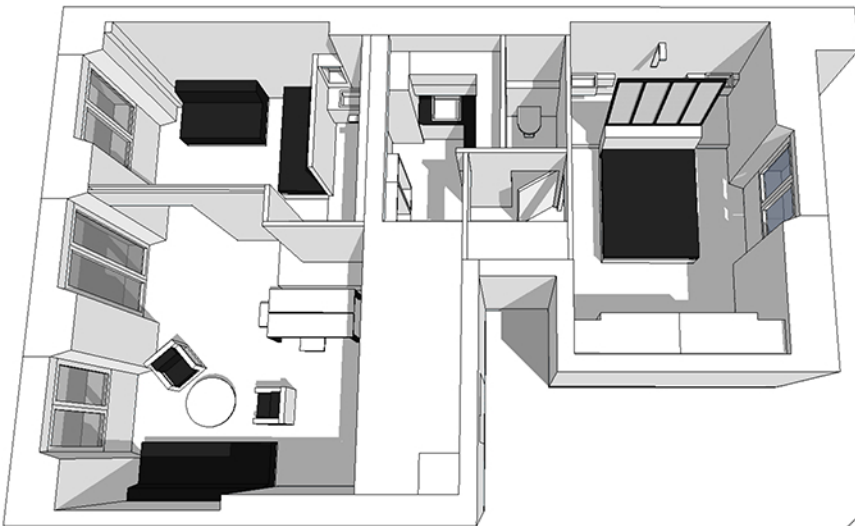
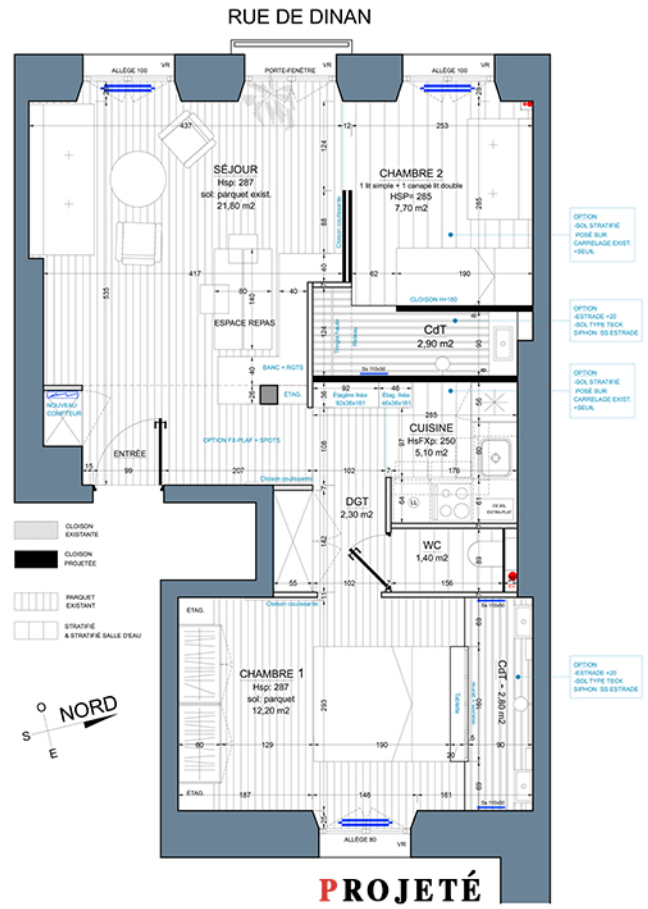
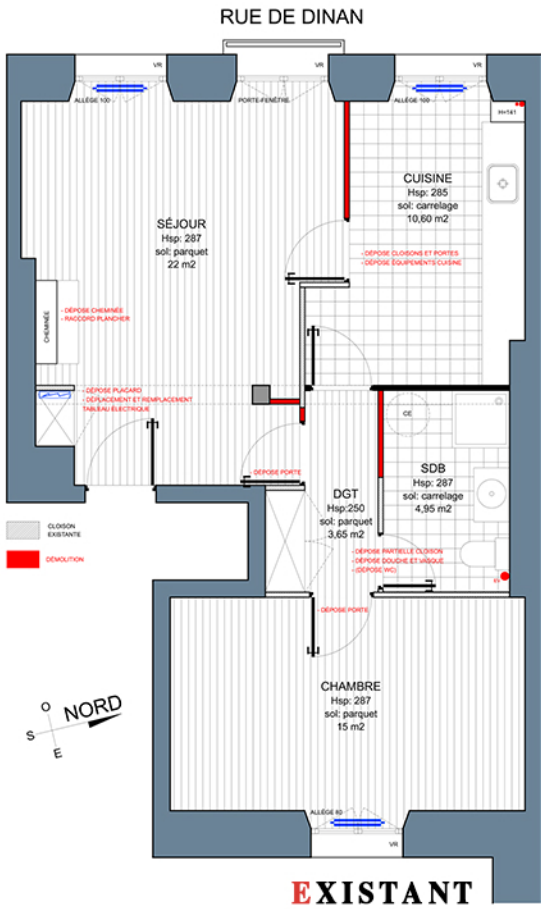

2020

# RÉAMÉNAGEMENT d'un APPARTEMENT à PARIS 20<sup>ème</sup>

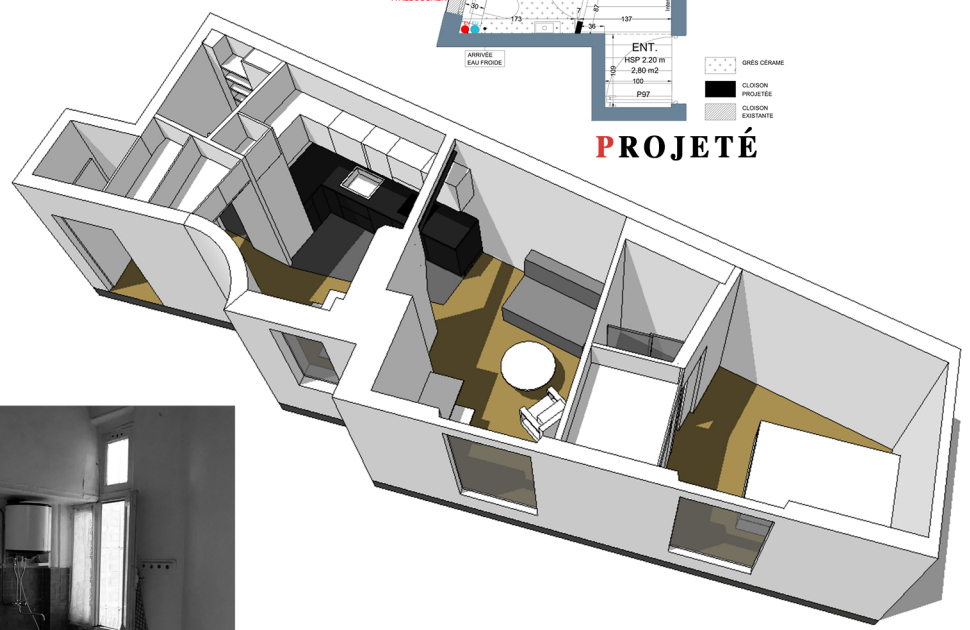
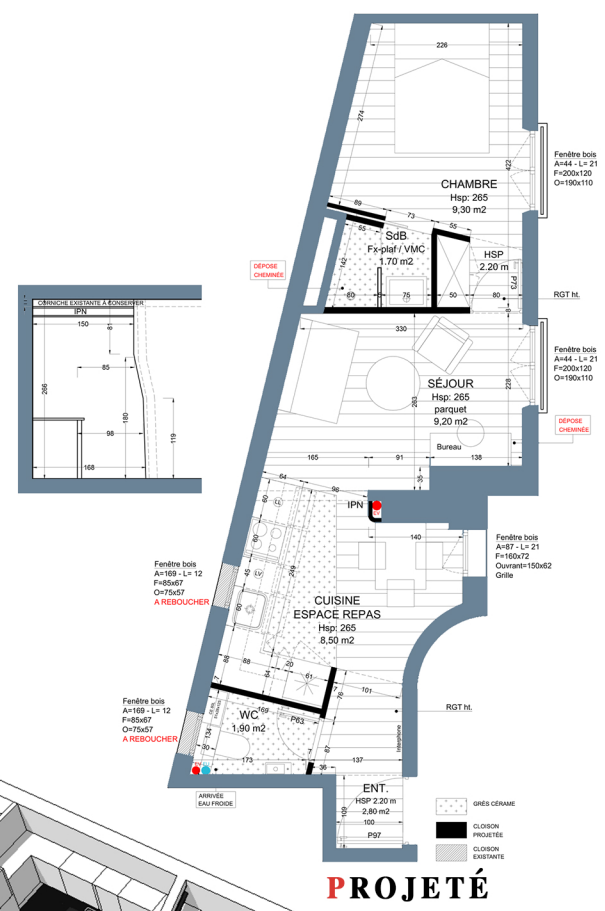
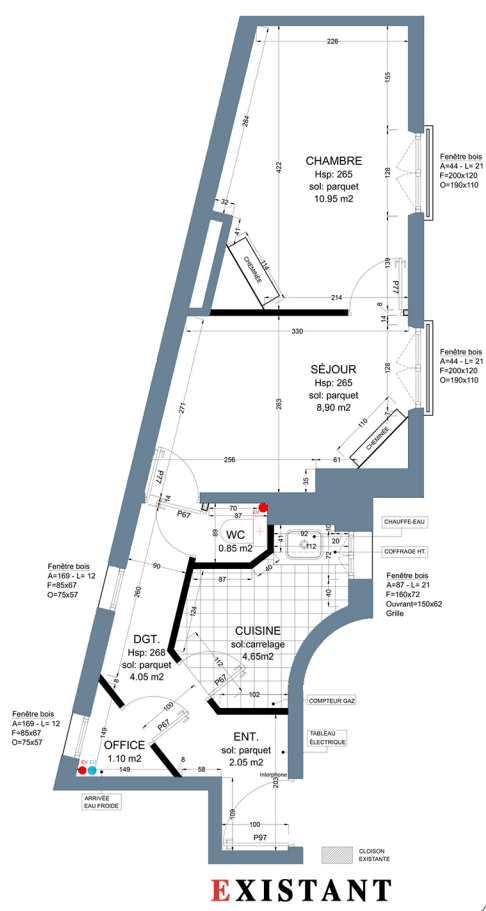

**EXISTANT**



**PROJETÉ**





